



# ข้อมูลเศรษฐกิจแรงงาน

ประจำเดือนกุมภาพันธ์ 2568

ภาพรวมเศรษฐกิจแรงงาน เดือนกุมภาพันธ์ 2568

## การจ้างงาน

จำนวนผู้ประกันตน **มาตรา 33**

12,057,371 คน



YoY 1.65 %

MoM 0.38 %

## การว่างงาน

ผู้ว่างงานในระบบประกันสังคม

223,099 คน



YoY 9.53 %

MoM -0.70 %

## การเลิกจ้าง

ผู้ถูกเลิกจ้างในระบบประกันสังคม

44,872 คน



YoY 23.61 %

MoM -0.93 %

แรงงานต่างด้าวที่ราชอาณาจักร  
(ข้อมูล ณ เดือนกุมภาพันธ์ 2568)

3,386,132 คน

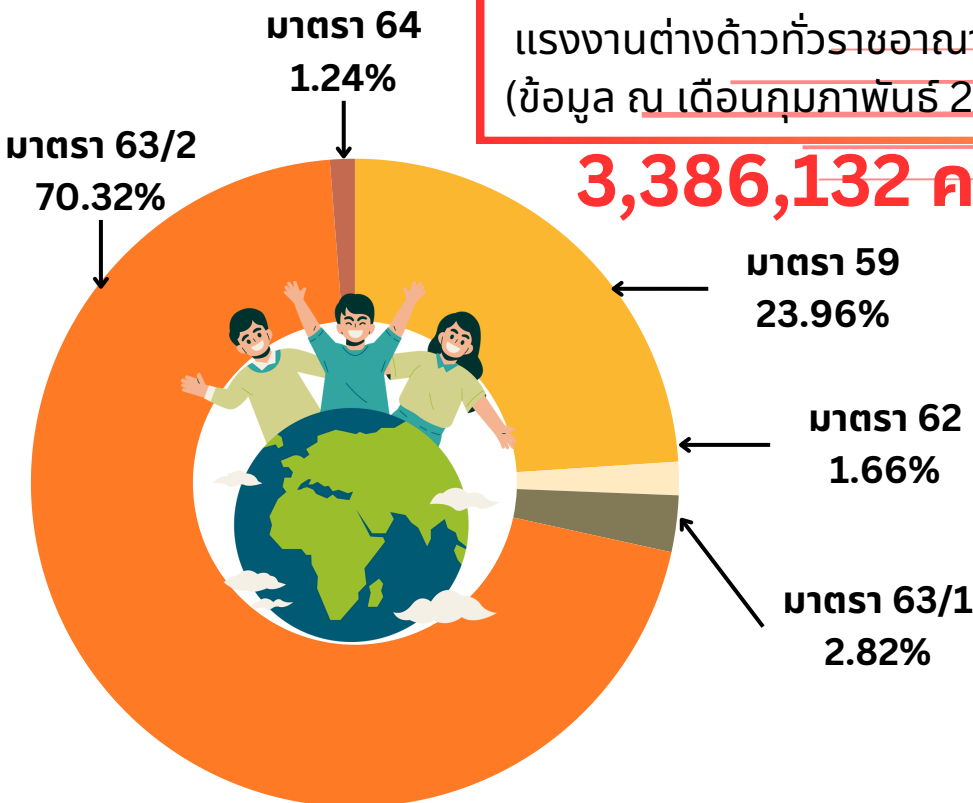
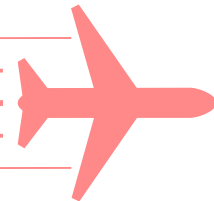

ผู้ขอรับประโยชน์ทดแทน  
**กรณีว่างงาน**  
ของผู้ประกันตนต่างด้าว  
**465 คน**

YoY -51.26 %

MoM -33.09 %



## ข้อมูลเศรษฐกิจแรงงาน ประจำเดือนกุมภาพันธ์ 2568

ภาพรวมเศรษฐกิจแรงงาน เดือนกุมภาพันธ์ 2568

	จำนวน (คน)	เมื่อเปรียบเทียบกับ เดือนเดียวกันของ ปีที่ผ่านมา (%YoY)	เมื่อเปรียบเทียบกับ เดือนที่ผ่านมา (%MoM)	การเปลี่ยนแปลง ขยายตัว/หดตัวเฉลี่ย ปี 2568 (average %YoY)
<b>ผู้ประกันตนมาตรา 33</b> (กองวิจัยและพัฒนา สำนักงานประกันสังคม)	12,057,371	1.65	0.38	1.60
<b>ผู้ขอรับประโยชน์ทดแทน กรณีว่างงานในระบบประกันสังคม</b> (กองวิจัยและพัฒนา สำนักงานประกันสังคม)	223,099	9.53	-0.70	7.86
<b>ผู้ขอรับประโยชน์ทดแทน กรณีว่างงานจากสาเหตุเลิกจ้าง</b> (กองวิจัยและพัฒนา สำนักงานประกันสังคม)	44,872	23.61	-0.93	13.78
<b>แรงงานต่างด้าวที่ได้รับอนุญาตทำงาน คงเหลือทั่วราชอาณาจักร</b> (สำนักบริหารแรงงานต่างด้าว กรมการจัดหางาน)	3,386,132	2.94	0.81	0.63
<b>ผู้ขอรับประโยชน์ทดแทน กรณีว่างงานของผู้ประกันตนต่างด้าว</b> (กองวิจัยและพัฒนา สำนักงานประกันสังคม)	465	-51.26	-33.09	-30.01
<b>อัตรา</b>	<b>สำนักงานสถิติแห่งชาติ</b>	0.80 %		
<b>การว่างงาน</b>	<b>สำนักงานประกันสังคม</b>	1.82 %		
<b>อัตราการเลิกจ้างในระบบประกันสังคม</b>		0.37 %		

หมายเหตุ :

- ประมวลข้อมูลโดยกลุ่มงานนโยบายเศรษฐกิจแรงงานมหภาค กองเศรษฐกิจการแรงงาน
- อัตราการว่างงานในระบบประกันสังคม**  

$$= \frac{\text{จำนวนผู้ว่างงานในระบบประกันสังคม}}{\text{จำนวนผู้ประกันตนในระบบประกันสังคม} + \text{จำนวนผู้ว่างงานในระบบประกันสังคม}} \times 100$$
**อัตราการว่างงานของสำนักงานสถิติแห่งชาติ**  

$$= \frac{\text{จำนวนผู้ว่างงาน}}{\text{กำลังแรงงานรวม}} \times 100$$
- อัตราการเลิกจ้างในระบบประกันสังคม**  

$$= \frac{\text{จำนวนผู้ขอรับประโยชน์ทดแทนกรณีว่างงานจากสาเหตุเลิกจ้าง}}{\text{จำนวนผู้ประกันตนในระบบประกันสังคม} + \text{จำนวนผู้ขอรับประโยชน์ทดแทนกรณีว่างงาน}} \times 100$$
- ข้อมูลอัตราการว่างของสำนักงานสถิติแห่งชาติ ณ เดือนกุมภาพันธ์ 2568

## 1. สถานการณ์การจ้างงาน

เดือนกุมภาพันธ์ 2568 มีแรงงานในระบบประกันสังคมหรือผู้ประกันตนมาตรา 33 จำนวน 12,057,371 คน เพิ่มขึ้นร้อยละ 1.65 เมื่อเทียบกับเดือนเดียวกันของปีที่ผ่านมา (จำนวน 11,861,966 คน) และเมื่อเทียบกับเดือนที่ผ่านมา (จำนวน 12,011,357 คน) เพิ่มขึ้นร้อยละ 0.38 ดังแผนภาพที่ 1, 2 และ 3

แผนภาพที่ 1 : จำนวนและอัตราการเปลี่ยนแปลงของจำนวนผู้ประกันตนในระบบประกันสังคมมาตรา 33

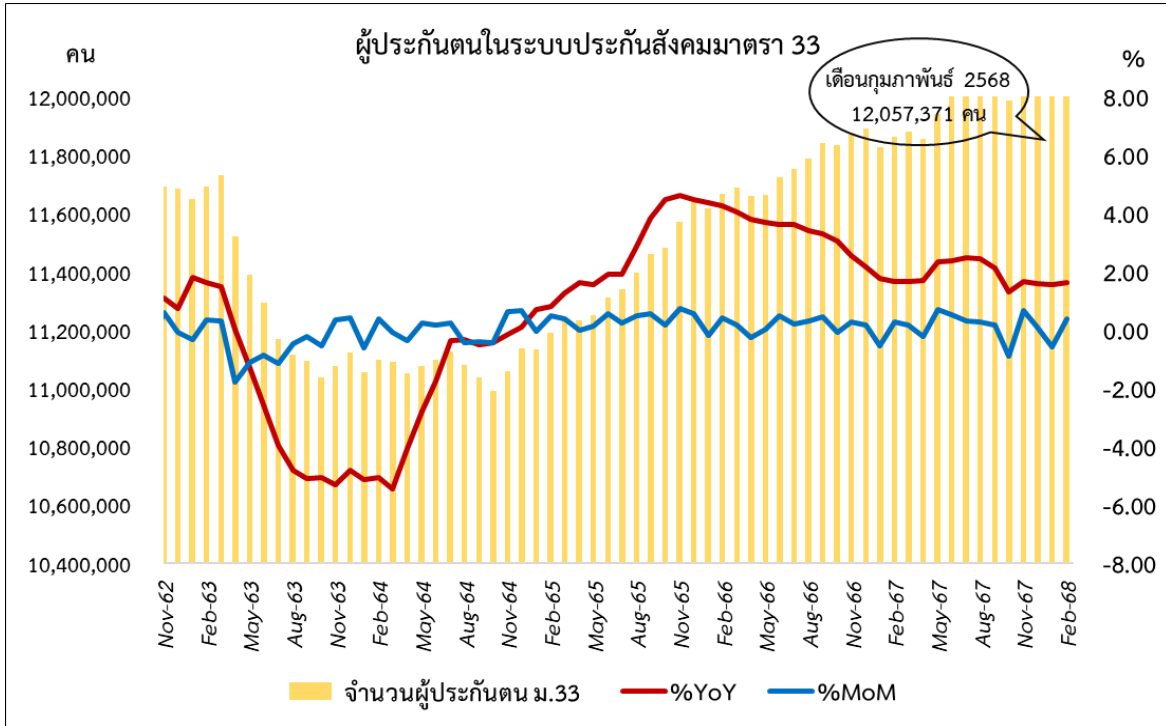

ที่มา : กองวิจัยและพัฒนา สำนักงานประกันสังคม

หมายเหตุ : ประมวลข้อมูลโดยกลุ่มงานนโยบายเศรษฐกิจแรงงานมหภาค กองเศรษฐกิจการแรงงาน

แผนภาพที่ 2 : อัตราการเปลี่ยนแปลงของจำนวนผู้ประกันตนในระบบประกันสังคมมาตรา 33 ตั้งแต่ปี 2552 - 2568

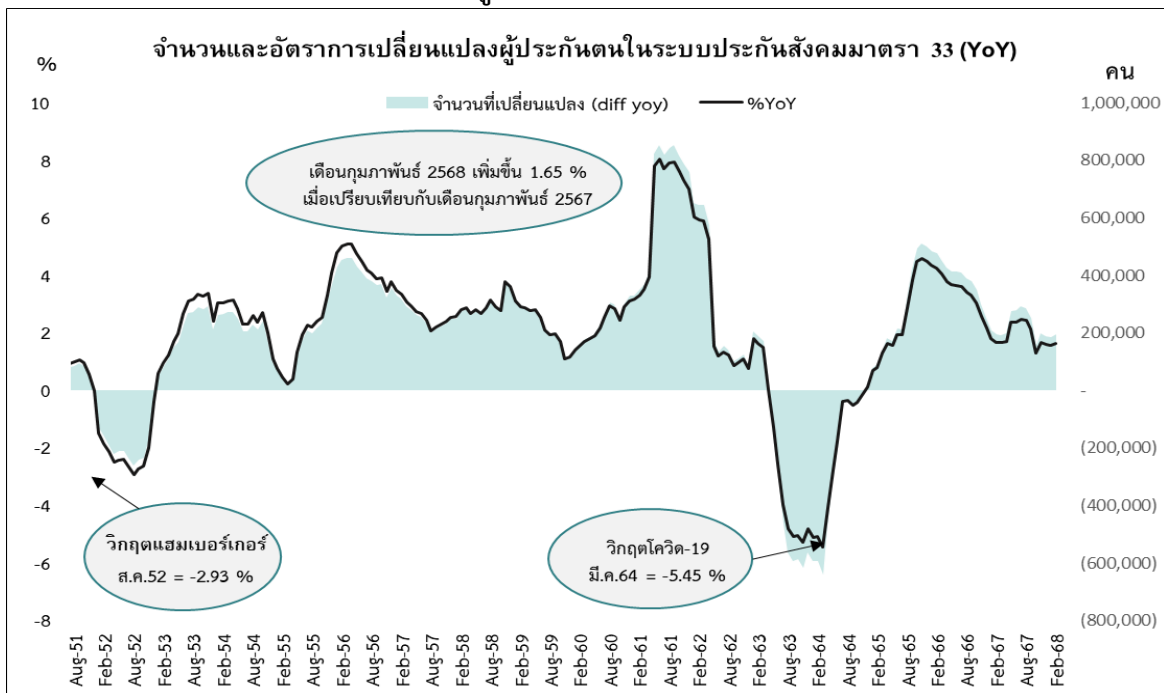

ที่มา : กองวิจัยและพัฒนา สำนักงานประกันสังคม

หมายเหตุ : ประมวลข้อมูลโดยกลุ่มงานนโยบายเศรษฐกิจแรงงานมหภาค กองเศรษฐกิจการแรงงาน

แผนภาพที่ 3 : อัตราการเปลี่ยนแปลงของจำนวนผู้ประกันตนในระบบประกันสังคมมาตรา 33 ตั้งแต่ปี 2562 – 2568

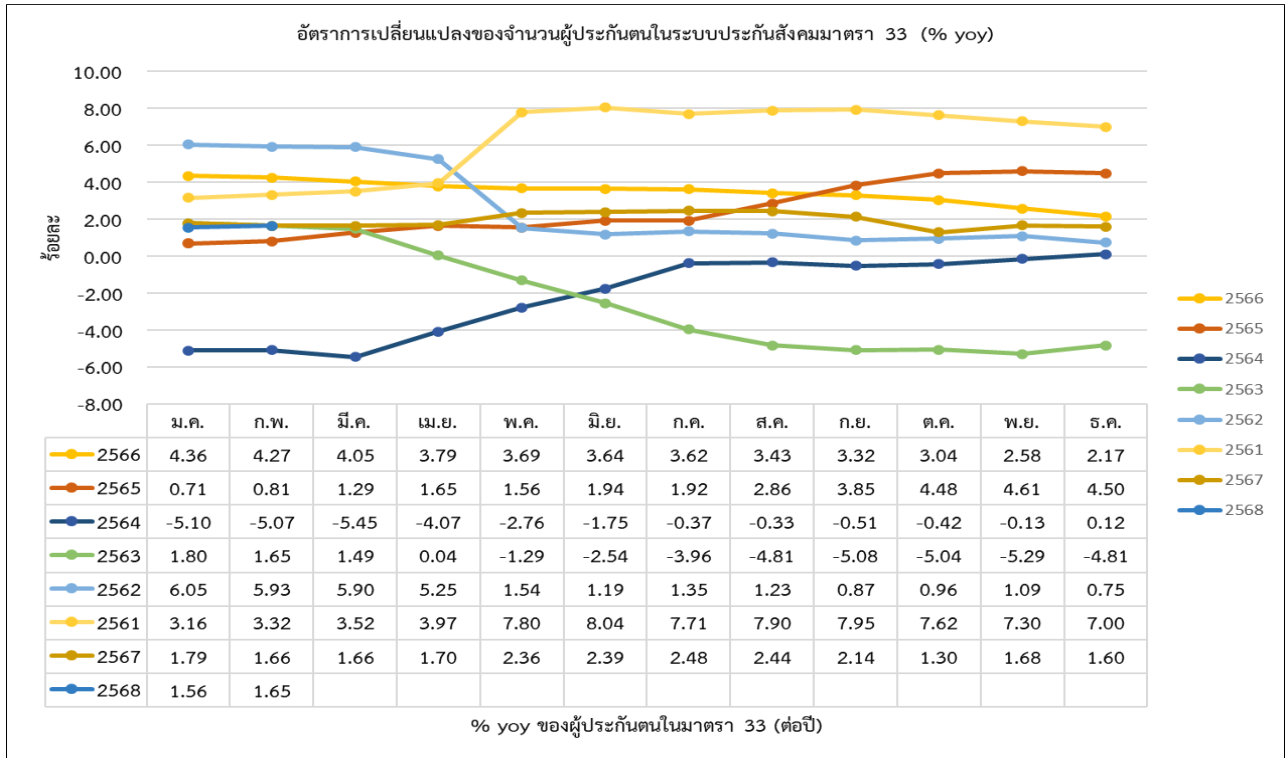

ที่มา : กองวิจัยและพัฒนา สำนักงานประกันสังคม

หมายเหตุ : ประมวลข้อมูลโดยกลุ่มงานนโยบายเศรษฐกิจแรงงานมหภาค กองเศรษฐกิจการแรงงาน

## 2. สถานการณ์การว่างงาน

ผู้ว่างงาน หมายถึง ผู้ขอรับประโยชน์ทดแทนกรณีว่างงานในระบบประกันสังคม (สำนักงานประกันสังคม : SSO) เดือนกุมภาพันธ์ 2568 มีผู้ว่างงานจำนวน 223,099 คน เพิ่มขึ้นร้อยละ 9.53 เมื่อเทียบกับเดือนเดียวกันของปีที่ผ่านมา (จำนวน 203,681 คน) และเมื่อเทียบกับเดือนที่ผ่านมา (จำนวน 224,666 คน) ลดลงร้อยละ -0.70 ดังแผนภาพที่ 4 และ 5 โดยมีจำนวนผู้ขอรับประโยชน์ทดแทนกรณีว่างงานรายใหม่ มีจำนวน 67,964 คน เพิ่มขึ้นร้อยละ 6.25 เมื่อเทียบกับเดือนเดียวกันของปีที่ผ่านมา (จำนวน 63,969 คน) และลดลงร้อยละ -1.85 เมื่อเทียบกับเดือนที่ผ่านมา (จำนวน 69,242 คน) ดังแผนภาพที่ 6 ทั้งนี้ อัตราการว่างงานในระบบประกันสังคมในเดือนกุมภาพันธ์ 2568 อยู่ที่ร้อยละ 1.82 และอัตราการว่างงานของสำนักงานสถิติแห่งชาติเดือนกุมภาพันธ์ 2568 อยู่ที่ร้อยละ 0.80 ดังแผนภาพที่ 7

แผนภาพที่ 4 : จำนวนและอัตราการเติบโตของผู้ขอรับประโยชน์ทดแทนกรณีว่างงานในระบบประกันสังคม

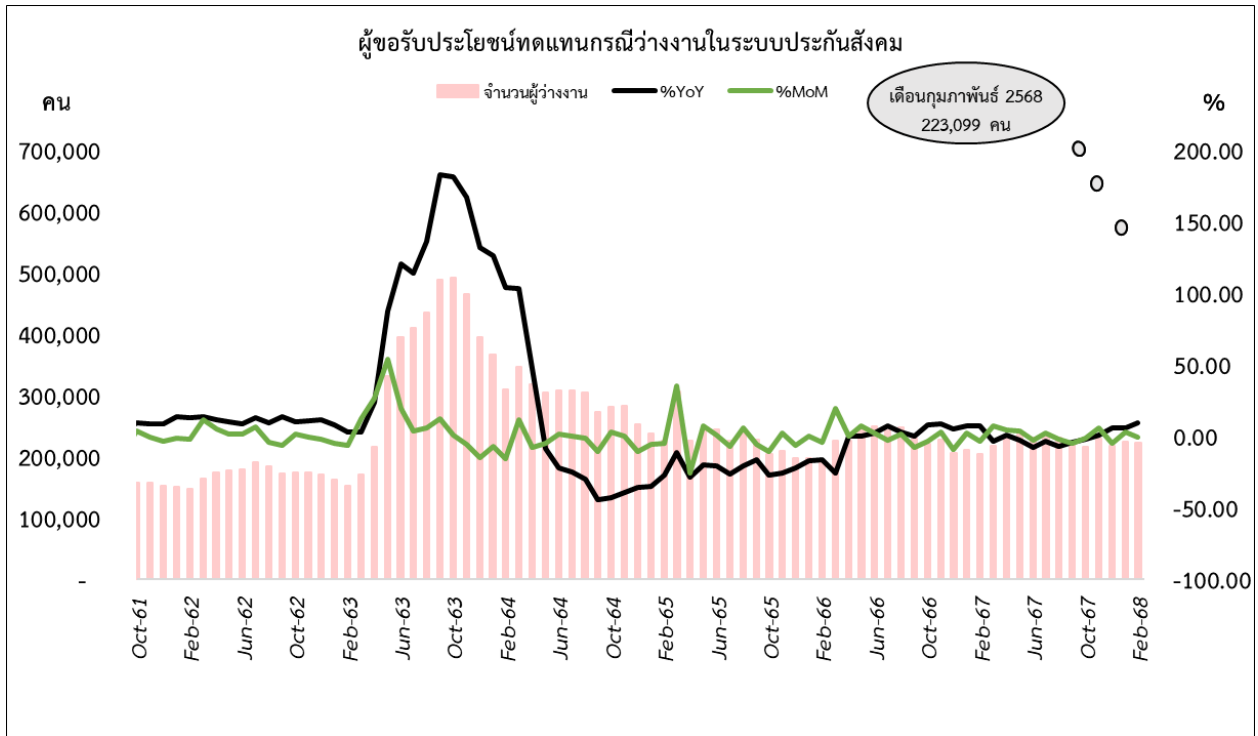

ที่มา : กองวิจัยและพัฒนา สำนักงานประกันสังคม

หมายเหตุ : ประมวลข้อมูลโดยกลุ่มงานนโยบายเศรษฐกิจแรงงานมหภาค กองเศรษฐกิจการแรงงาน

แผนภาพที่ 5 : อัตราการเปลี่ยนแปลงของจำนวนผู้ขอรับประโยชน์ทดแทนกรณีว่างงานในระบบประกันสังคม ตั้งแต่ปี 2562 - 2568

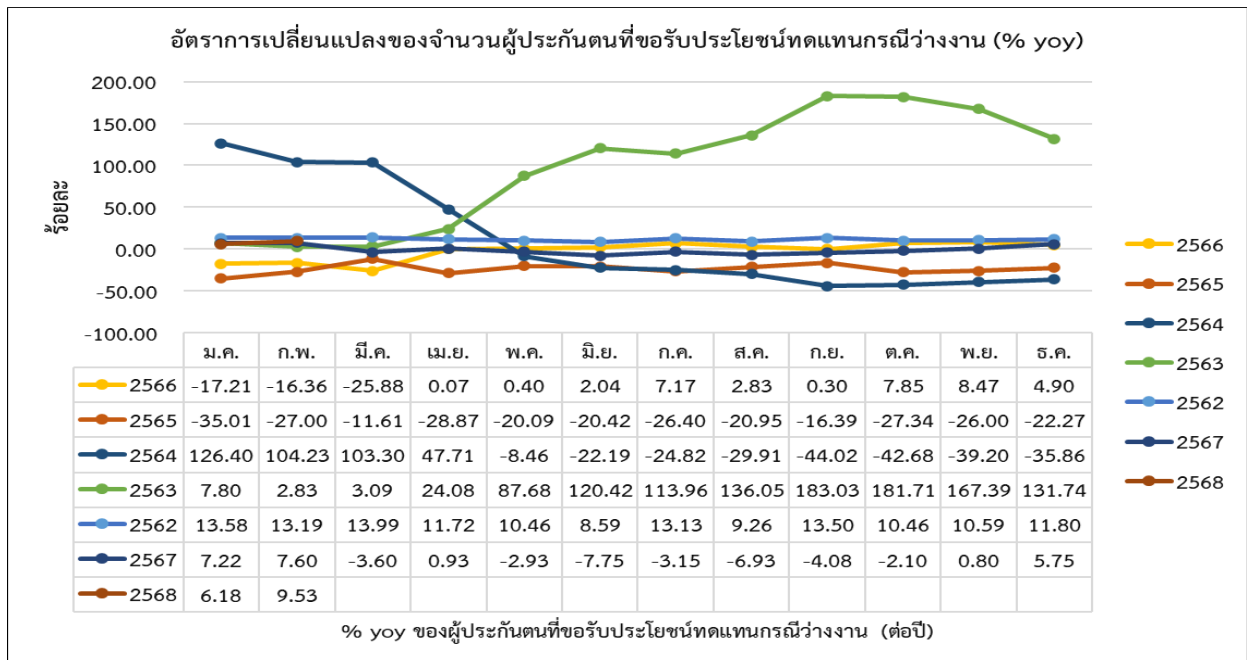

ที่มา : กองวิจัยและพัฒนา สำนักงานประกันสังคม

หมายเหตุ : ประมวลข้อมูลโดยกลุ่มงานนโยบายเศรษฐกิจแรงงานมหภาค กองเศรษฐกิจการแรงงาน

แผนภาพที่ 6 : ผู้ขอรับประโยชน์ทดแทนกรณีว่างงาน (รายใหม่) เปรียบเทียบกับผู้ขอรับประโยชน์ทดแทนกรณีว่างงาน (ทั้งหมด) ในระบบประกันสังคม

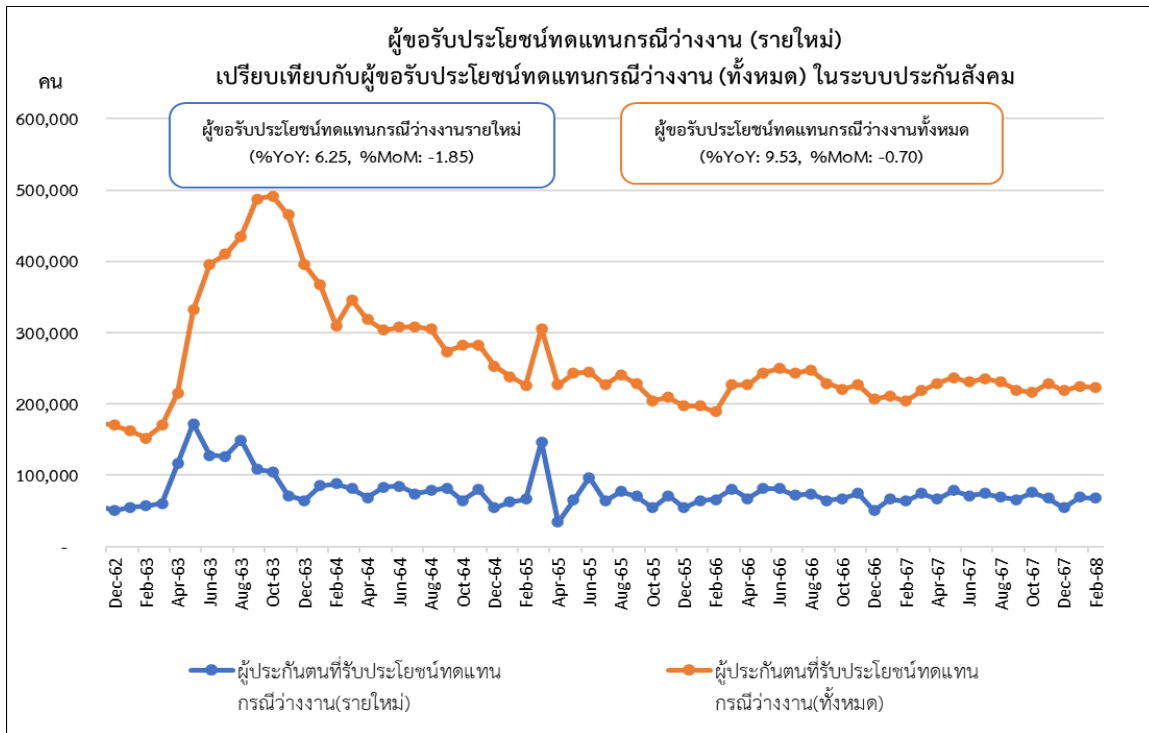

ที่มา : กองวิจัยและพัฒนา สำนักงานประกันสังคม

หมายเหตุ : ประมวลข้อมูลโดยกลุ่มงานนโยบายเศรษฐกิจแรงงานมหภาค กองเศรษฐกิจการแรงงาน

แผนภาพที่ 7 : อัตราการว่างงานในระบบประกันสังคม มาตรา 33 เปรียบเทียบกับอัตราการว่างงานของสำนักงานสถิติแห่งชาติ

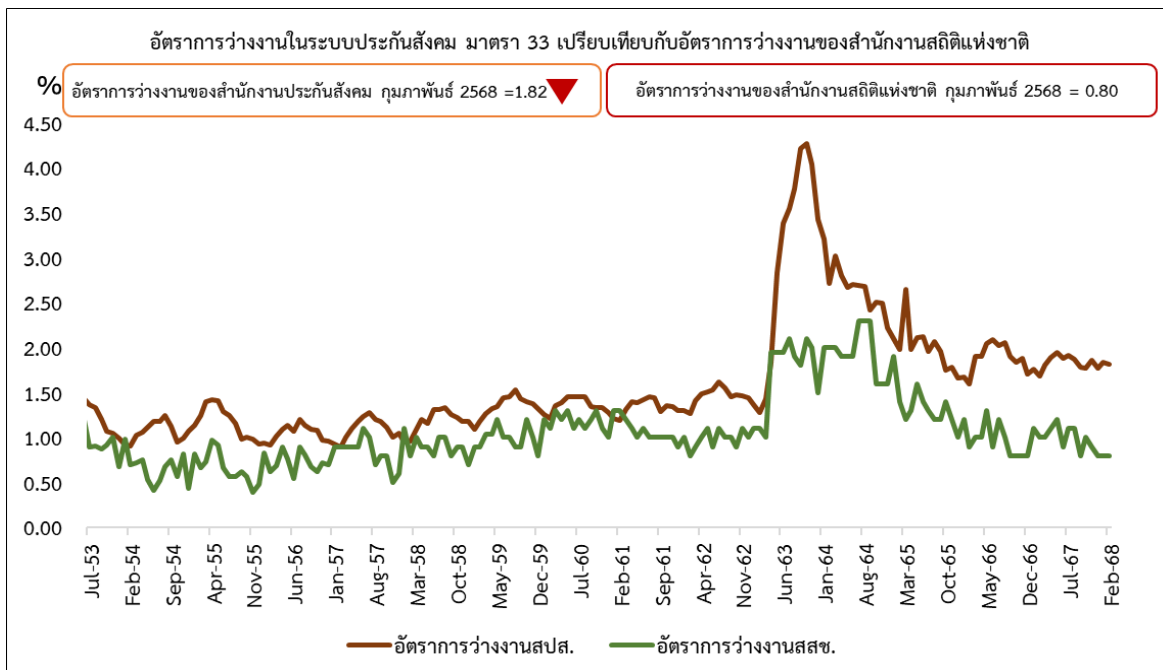

ที่มา : สำนักงานประกันสังคม, สำนักงานสถิติแห่งชาติ

หมายเหตุ :

1. ประมวลข้อมูลโดยกลุ่มงานนโยบายเศรษฐกิจแรงงานมหภาค กองเศรษฐกิจการแรงงาน
2. อัตราการว่างงานในระบบประกันสังคม = จำนวนผู้ว่างงานในระบบประกันสังคม ÷ (จำนวนผู้ประกันตนในระบบประกันสังคม+จำนวนผู้ว่างงานในระบบประกันสังคม) × 100  
และอัตราการว่างงานของสำนักงานสถิติแห่งชาติ = (จำนวนผู้ว่างงาน ÷ กำลังแรงงานรวม) × 100
3. ข้อมูลอัตราการว่างงานของสำนักงานสถิติแห่งชาติ ตั้งแต่ปี 2564 ถึง ปัจจุบัน เป็นข้อมูลรายไตรมาส
4. ข้อมูลอัตราการว่างงานสำนักงานสถิติแห่งชาติ ณ เดือนกุมภาพันธ์ 2568

### 3. สถานการณ์การเลิกจ้าง

เดือนกุมภาพันธ์ 2568 มีผู้ประกันตนที่ขอรับประโยชน์ทดแทนกรณีว่างงานจากสาเหตุเลิกจ้าง จากสำนักงานประกันสังคม มีจำนวน 44,872 คน เพิ่มขึ้นร้อยละ 23.61 เมื่อเทียบกับเดือนเดียวกันของปีที่ผ่านมา (จำนวน 36,301 คน) และเมื่อเทียบกับเดือนที่ผ่านมา (จำนวน 45,293 คน) ลดลงร้อยละ -0.93 และอัตราการเลิกจ้างของผู้ขอรับประโยชน์ทดแทนกรณีว่างงานจากสาเหตุเลิกจ้างของระบบประกันสังคมในเดือนกุมภาพันธ์ 2568 อยู่ที่ร้อยละ 0.37 ดังแผนภาพที่ 8, 9 และ 10

แผนภาพที่ 8 : จำนวนผู้ขอรับประโยชน์ทดแทนกรณีว่างงานจากสาเหตุเลิกจ้างในระบบประกันสังคม

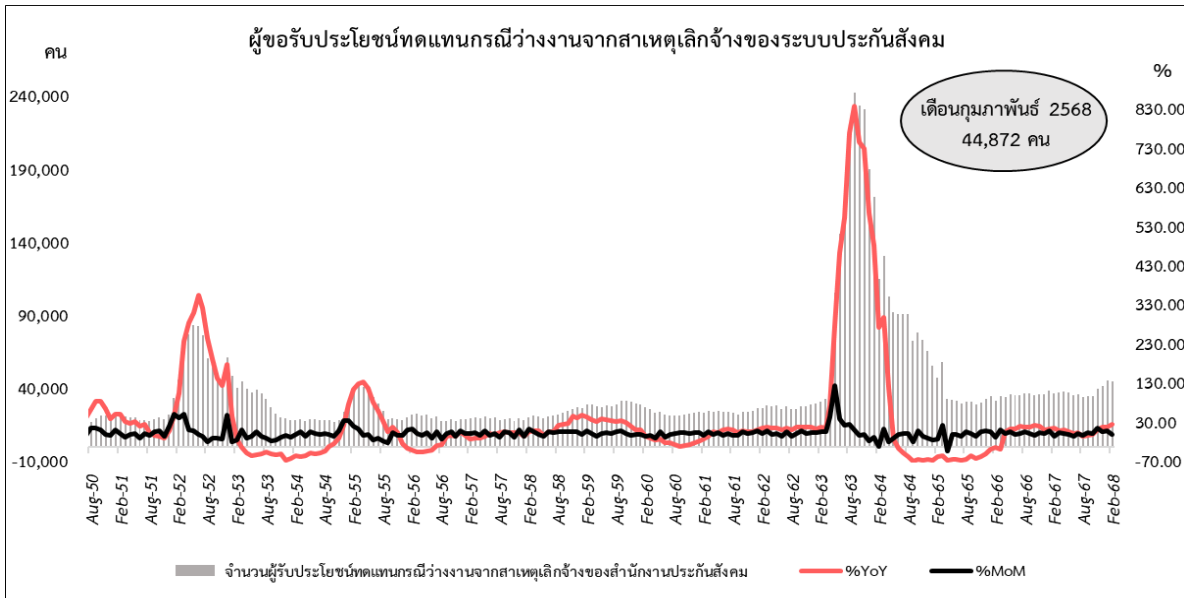

ที่มา : กองวิจัยและพัฒนา สำนักงานประกันสังคม

หมายเหตุ :

1. ประมวลข้อมูลโดยกลุ่มงานนโยบายเศรษฐกิจแรงงานมหภาค กองเศรษฐกิจการแรงงาน
2. อัตราการเลิกจ้างในระบบประกันสังคม =  $\frac{\text{จำนวนผู้ขอรับประโยชน์ทดแทนกรณีว่างงานจากสาเหตุเลิกจ้าง}}{\text{จำนวนผู้ประกันตนในระบบประกันสังคม} + \text{จำนวนผู้ขอรับประโยชน์ทดแทนกรณีว่างงาน}} \times 100$

แผนภาพที่ 9 : จำนวนและอัตราการเปลี่ยนแปลงผู้ขอรับประโยชน์ทดแทนกรณีว่างงานจากสาเหตุเลิกจ้างของระบบประกันสังคม

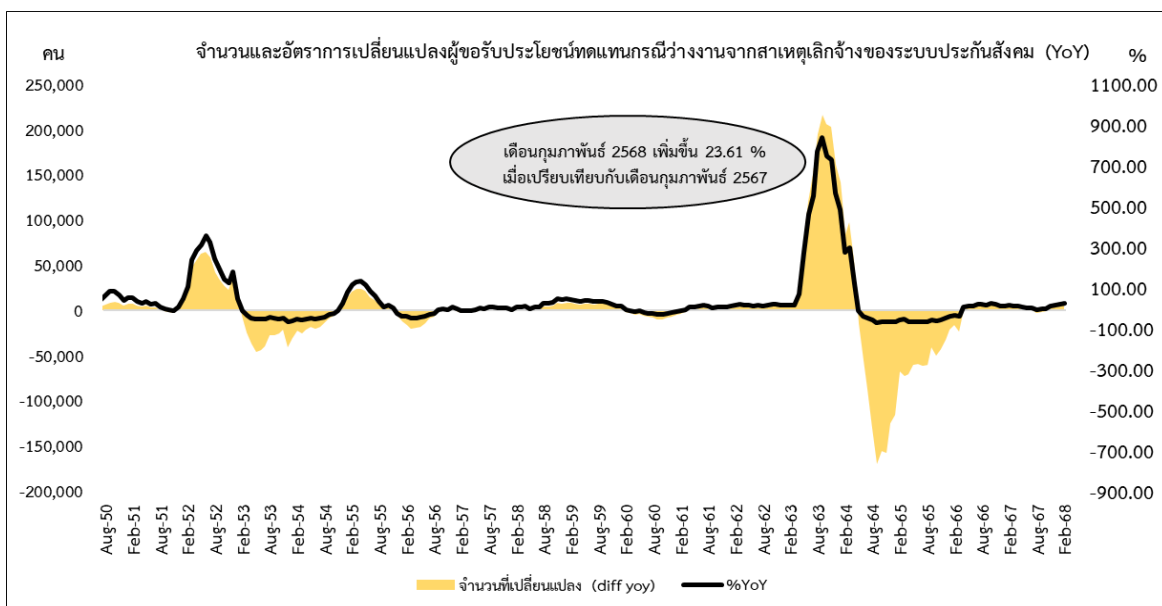

ที่มา : กองวิจัยและพัฒนา สำนักงานประกันสังคม

หมายเหตุ : ประมวลข้อมูลโดยกลุ่มงานนโยบายเศรษฐกิจแรงงานมหภาค กองเศรษฐกิจการแรงงาน

แผนภาพที่ 10 : อัตราการเลิกจ้างของผู้ขอรับประโยชน์ทดแทนกรณีว่างงานจากสาเหตุเลิกจ้างของระบบประกันสังคม

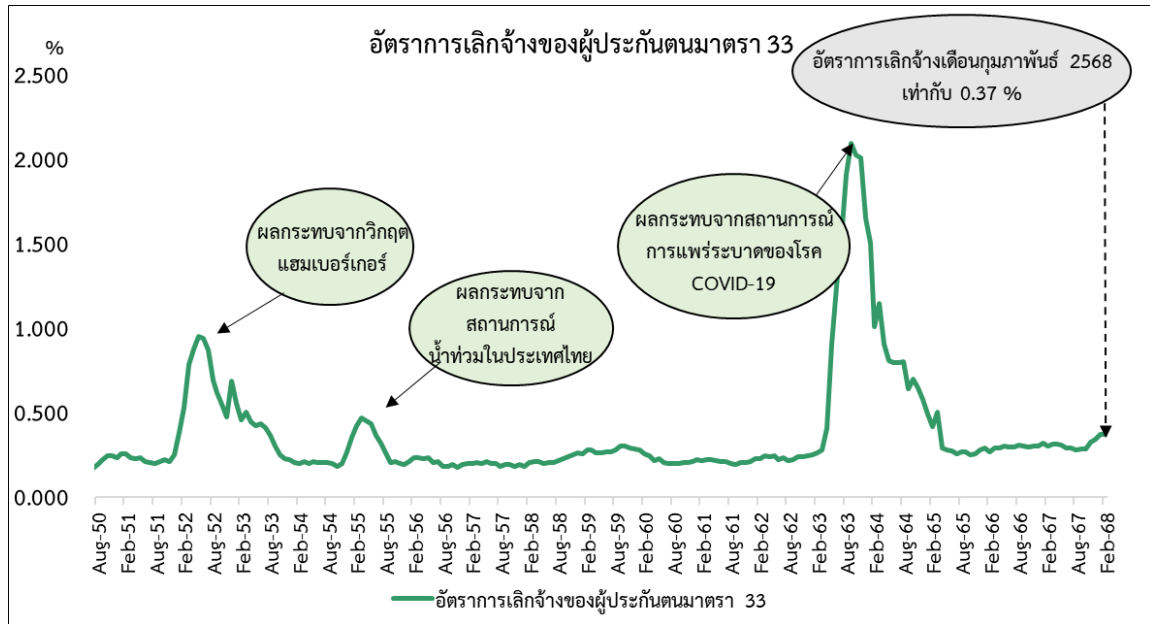

ที่มา : กองวิจัยและพัฒนา สำนักงานประกันสังคม

หมายเหตุ :

1. ประมวลข้อมูลโดยกลุ่มงานนโยบายเศรษฐกิจแรงงานมหภาค กองเศรษฐกิจการแรงงาน
2. อัตราการเลิกจ้างในระบบประกันสังคม = จำนวนผู้ขอรับประโยชน์ทดแทนกรณีว่างงานจากสาเหตุเลิกจ้าง ÷ (จำนวนผู้ประกันตนในระบบประกันสังคม + จำนวนผู้ขอรับประโยชน์ทดแทนกรณีว่างงาน) × 100

แผนภาพที่ 11 : อัตราการเปลี่ยนแปลงของจำนวนผู้ประกันตนในระบบประกันสังคมมาตรา 33 ผู้ขอรับประโยชน์ทดแทนกรณีว่างงานและผู้ประกันตนที่ขอรับประโยชน์ทดแทนกรณีว่างงานจากสาเหตุเลิกจ้าง ตั้งแต่ปี 2550-2568

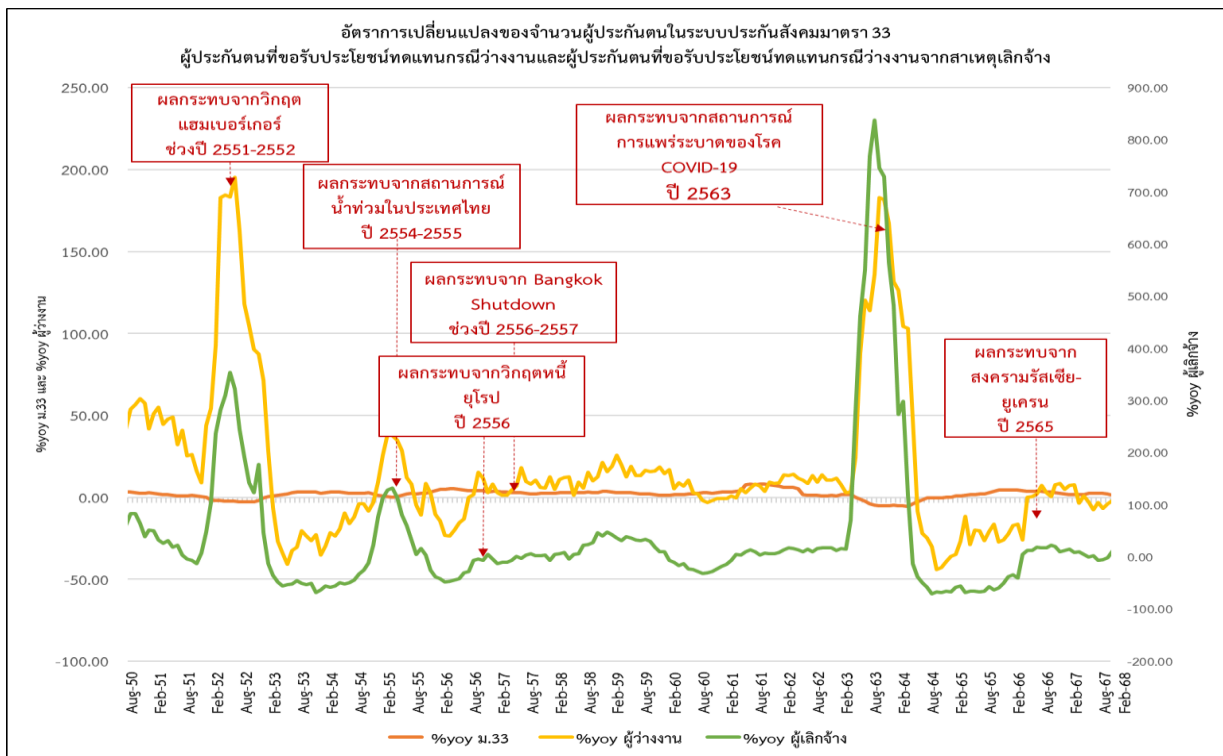

ที่มา : กองวิจัยและพัฒนา สำนักงานประกันสังคม

หมายเหตุ :

1. ประมวลข้อมูลโดยกลุ่มงานนโยบายเศรษฐกิจแรงงานมหภาค กองเศรษฐกิจการแรงงาน
2. ข้อมูลผู้ขอรับประโยชน์ทดแทนกรณีว่างงานและผู้ประกันตนที่ขอรับประโยชน์ทดแทนกรณีว่างงานจากสาเหตุเลิกจ้าง มีข้อมูลตั้งแต่ปี 2550 - 2567



แผนภาพที่ 12 : อัตราการเปลี่ยนแปลงของจำนวนผู้ประกันตนในระบบประกันสังคมมาตรา 33 ผู้ขอรับประโยชน์ทดแทนกรณีว่างงานและผู้ประกันตนที่ขอรับประโยชน์ทดแทนกรณีว่างงานจากสาเหตุเลิกจ้างในช่วงที่มีการแพร่ระบาดโรคโควิด-19

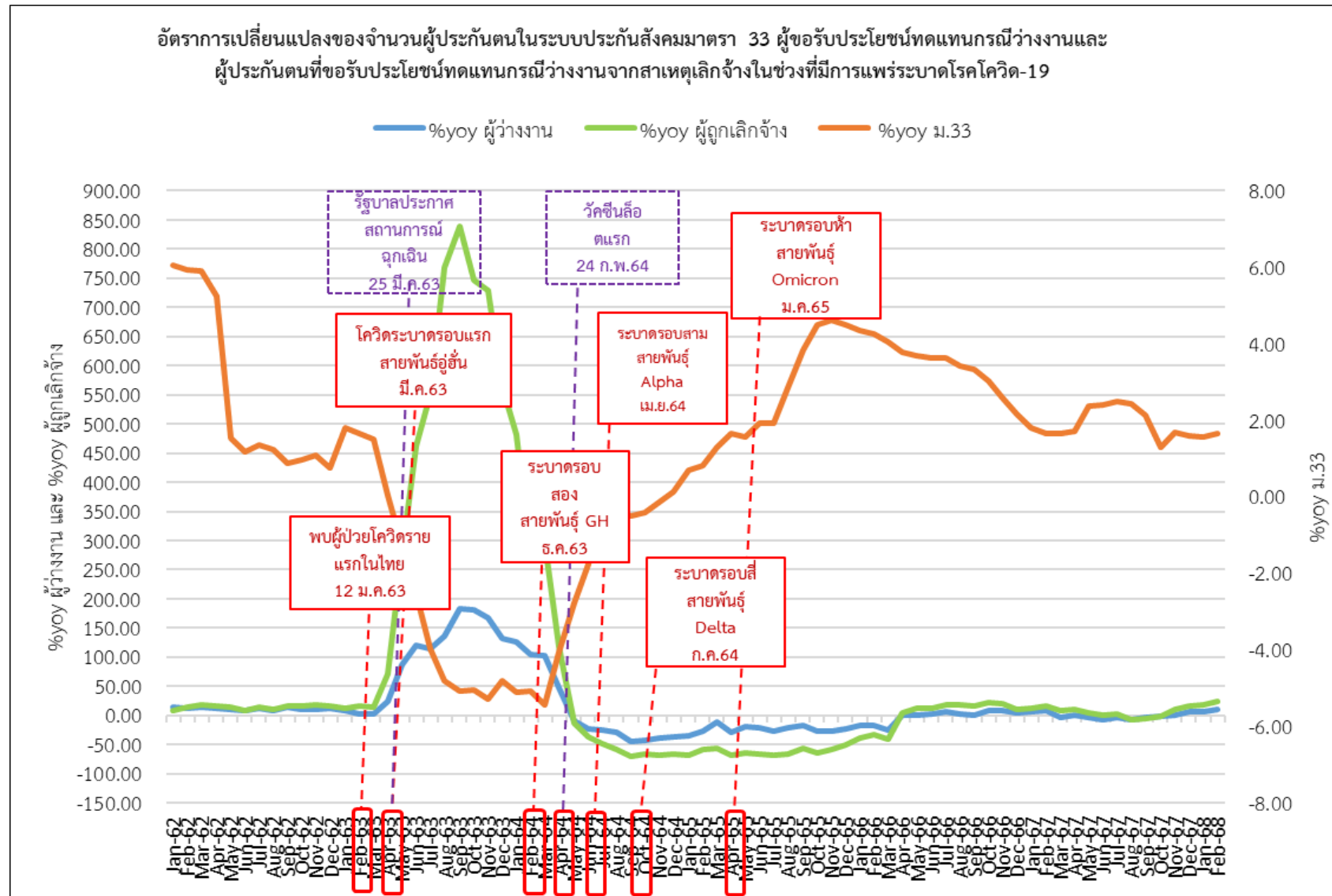

#### 4. สถานการณ์แรงงานต่างด้าว

เดือนกุมภาพันธ์ 2568 คนต่างด้าวที่ได้รับอนุญาตทำงานคงเหลือที่วราชอาณาจักร (ตามพระราชกำหนดการบริหารจัดการการทำงานของคนต่างด้าว พ.ศ. 2560 แก้ไขเพิ่มเติมโดย พระราชกำหนดการบริหารจัดการการทำงานของคนต่างด้าว (ฉบับ 2) พ.ศ. 2561 และกฎหมายอื่นที่เกี่ยวข้อง) มีจำนวน 3,386,132 คน เพิ่มขึ้นร้อยละ 2.94 เมื่อเทียบกับเดือนเดียวกันของปีที่ผ่านมา (จำนวน 3,289,536 คน) และเมื่อเทียบกับเดือนที่ผ่านมา (จำนวน 3,358,794 คน) เพิ่มขึ้นร้อยละ 0.81 ดังแผนภาพที่ 13

แผนภาพที่ 13 : คนต่างด้าวที่ได้รับอนุญาตทำงานคงเหลือที่วราชอาณาจักร

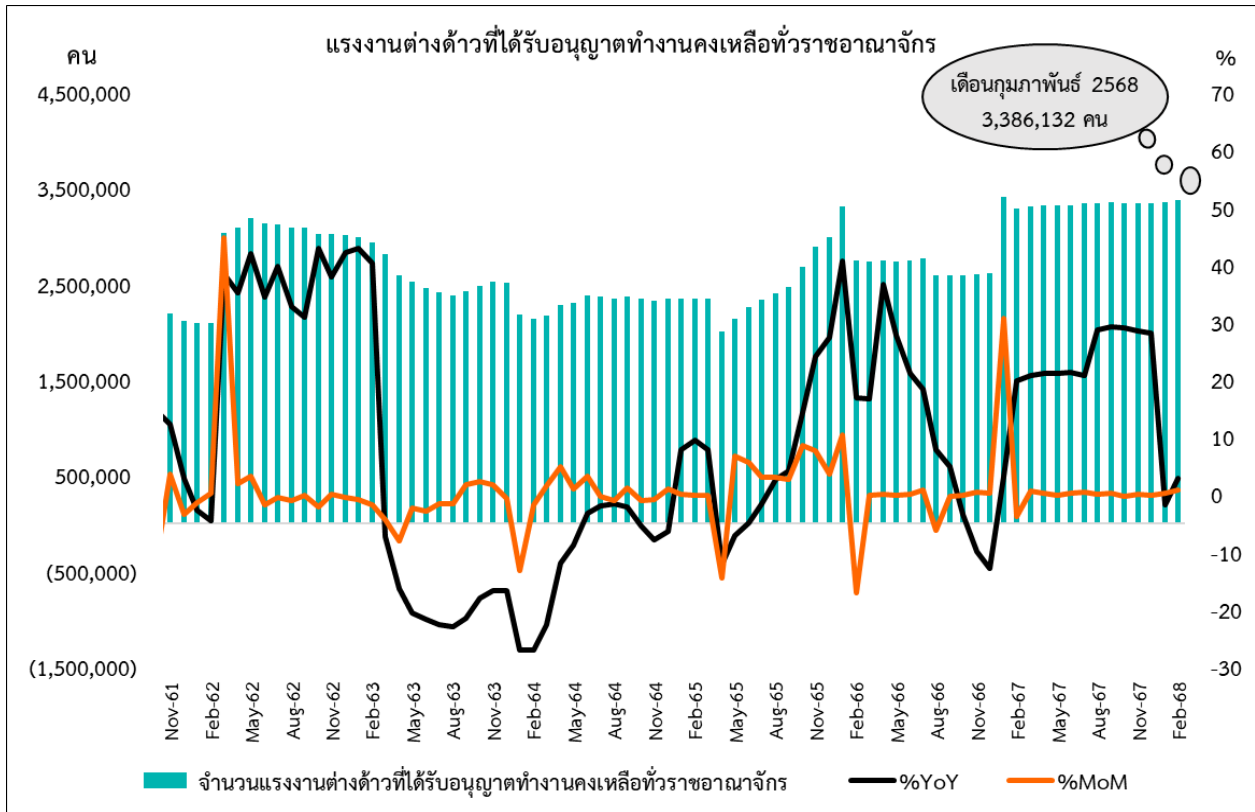

ที่มา : สำนักบริหารแรงงานต่างด้าว กรมการจัดหางาน

หมายเหตุ : ประมวลข้อมูลโดยกลุ่มงานนโยบายเศรษฐกิจแรงงานมหภาค กองเศรษฐกิจการแรงงาน

โดยคนต่างด้าวที่ได้รับอนุญาตทำงานคงเหลือทั่วราชอาณาจักร มีจำนวน 3,386,132 คน สามารถจำแนกตามลักษณะการเข้าเมือง ดังแผนภาพที่ 14 ดังนี้

แผนภาพที่ 14 : คนต่างด้าวที่ได้รับอนุญาตทำงานคงเหลือทั่วราชอาณาจักร จำแนกตามลักษณะการเข้าเมือง

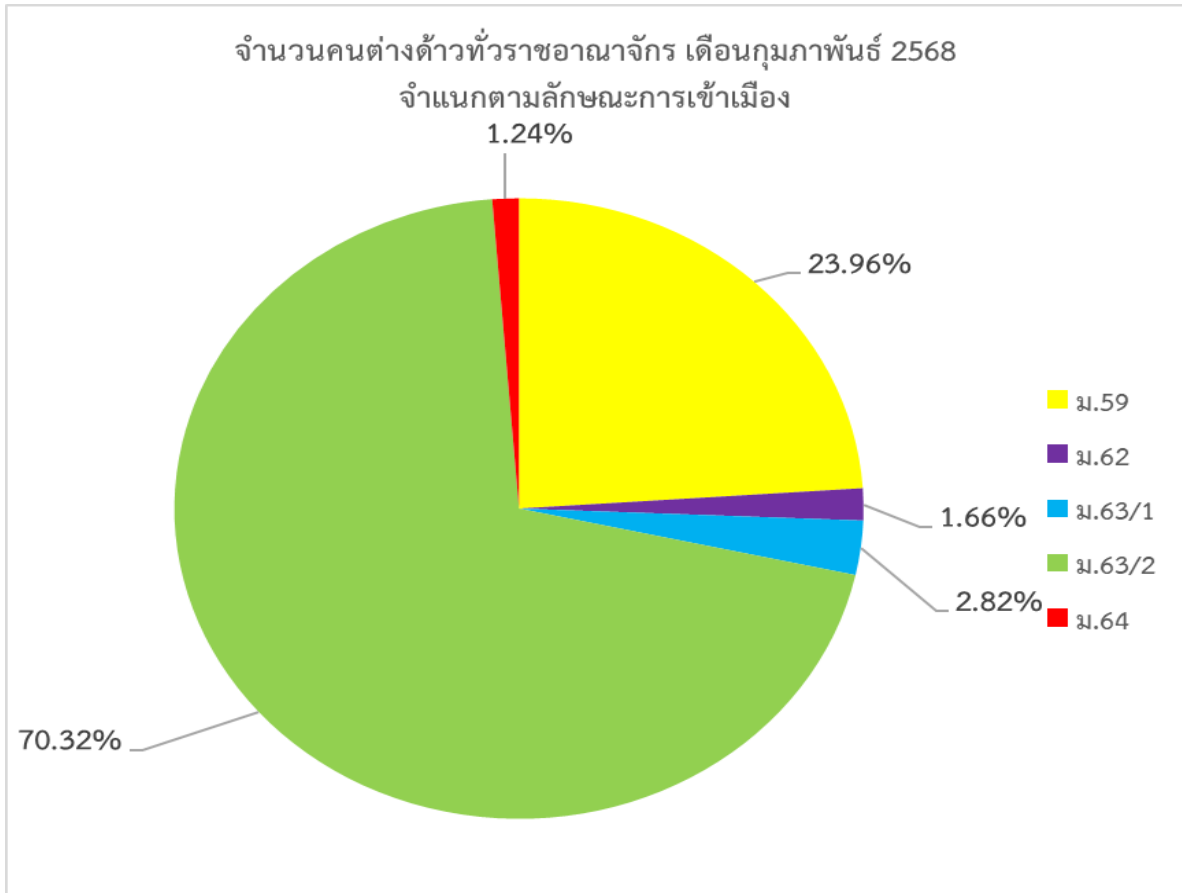

ที่มา : สำนักบริหารแรงงานต่างด้าว กรมการจัดหางาน

หมายเหตุ : ประมวลข้อมูลโดยกลุ่มงานนโยบายเศรษฐกิจแรงงานมหภาค กองเศรษฐกิจการแรงงาน

1. จำนวนคนต่างด้าวในมาตรา 59 (ตลอดชีพ, ทั่วไป และนำเข้าตาม MOU) 811,173 คน คิดเป็นร้อยละ 23.96 ของคนต่างด้าวที่ได้รับอนุญาตทำงานคงเหลือทั่วราชอาณาจักรทั้งหมด
2. จำนวนคนต่างด้าวในมาตรา 62 (ส่งเสริมการลงทุน) 56,263 คน คิดเป็นร้อยละ 1.66 ของคนต่างด้าวที่ได้รับอนุญาตทำงานคงเหลือทั่วราชอาณาจักรทั้งหมด
3. จำนวนคนต่างด้าวในมาตรา 63/1 (ชนกลุ่มน้อย) 95,530 คน คิดเป็นร้อยละ 2.82 ของคนต่างด้าวที่ได้รับอนุญาตทำงานคงเหลือทั่วราชอาณาจักรทั้งหมด
4. จำนวนคนต่างด้าวในมาตรา 63/2 (มติคณะรัฐมนตรี 7 ก.พ. 66 และ มติคณะรัฐมนตรี 3 ต.ค. 66) 2,381,166 คน คิดเป็นร้อยละ 70.32 ของคนต่างด้าวที่ได้รับอนุญาตทำงานคงเหลือทั่วราชอาณาจักรทั้งหมด
5. จำนวนคนต่างด้าวในมาตรา 64 (คนต่างด้าวทำงานไป-กลับ หรือตามฤดูกาล) 42,000 คน คิดเป็นร้อยละ 1.24 ของคนต่างด้าวที่ได้รับอนุญาตทำงานคงเหลือทั่วราชอาณาจักรทั้งหมด

## 5. ผู้ขอรับประโยชน์ทดแทนกรณีว่างงานของผู้ประกันตนต่างด้าว

เดือนกุมภาพันธ์ 2568 มีผู้ขอรับประโยชน์ทดแทนกรณีว่างงานของผู้ประกันตนต่างด้าว มีจำนวน 465 คน ลดลงร้อยละ -51.26 เมื่อเทียบกับเดือนเดียวกันของปีที่ผ่านมา (จำนวน 954 คน) และลดลงร้อยละ -33.09 เมื่อเทียบกับเดือนที่ผ่านมา (จำนวน 695 คน) ดังแผนภาพที่ 15

แผนภาพที่ 15 : จำนวนและอัตราการเปลี่ยนแปลงของผู้ขอรับประโยชน์ทดแทนกรณีว่างงานของผู้ประกันตนต่างด้าว

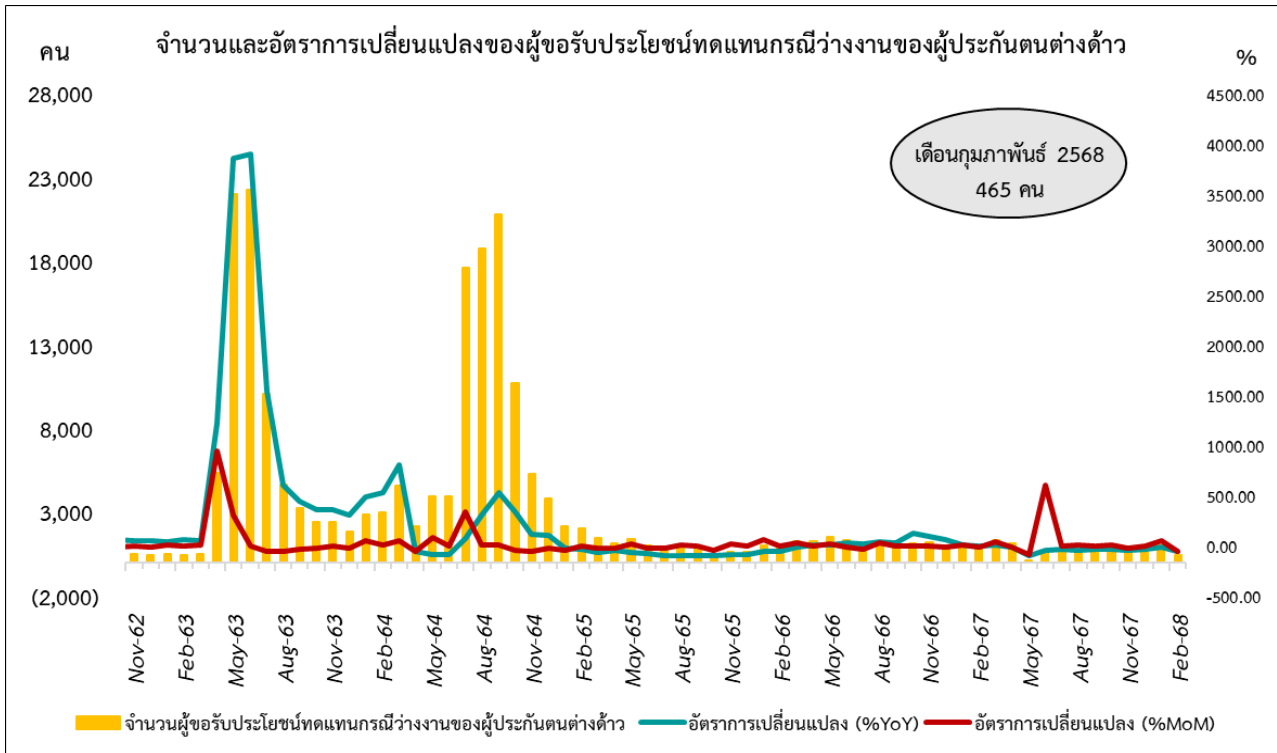

ที่มา : กองวิจัยและพัฒนา สำนักงานประกันสังคม

หมายเหตุ : ประมวลข้อมูลโดยกลุ่มงานนโยบายเศรษฐกิจแรงงานมหภาค กองเศรษฐกิจการแรงงาน

ตารางที่ 1 : จำนวนและอัตราการเปลี่ยนแปลงจำนวนผู้ประกันตนในระบบประกันสังคม มาตรา 33

จำนวนและอัตราการเปลี่ยนแปลงของผู้ประกันตน ม.33												
เดือน/ ปี	2565			2566			2567			2568		
	จำนวน (คน)	%YoY	%MoM	จำนวน (คน)	%YoY	%MoM	จำนวน (คน)	%YoY	%MoM	จำนวน (คน)	%YoY	%MoM
ม.ค.	11,133,526	0.71	-0.03	11,618,874	4.36	-0.16	11,826,855	1.79	-0.54	12,011,357	1.56	-0.58
ก.พ.	11,190,109	0.81	0.51	11,667,744	4.27	0.42	11,861,966	1.66	0.30	12,057,371	1.65	0.38
มี.ค.	11,233,945	1.29	0.39	11,689,097	4.05	0.18	11,882,607	1.66	0.17			
เม.ย.	11,233,562	1.65	-0.003	11,659,514	3.79	-0.25	11,857,864	1.70	-0.21			
พ.ค.	11,250,428	1.56	0.15	11,665,162	3.69	0.05	11,940,441	2.36	0.70			
มิ.ย.	11,313,040	1.94	0.56	11,725,266	3.64	0.52	12,005,573	2.39	0.55			
ก.ค.	11,341,108	1.92	0.25	11,751,849	3.62	0.23	12,043,221	2.48	0.31			
ส.ค.	11,397,295	2.86	0.50	11,788,218	3.43	0.31	12,075,475	2.44	0.27			
ก.ย.	11,462,256	3.85	0.57	11,842,335	3.32	0.46	12,095,904	2.14	0.17			
ต.ค.	11,483,671	4.48	0.19	11,833,086	3.04	-0.08	11,986,943	1.30	-0.90			
พ.ย.	11,570,678	4.55	0.76	11,868,817	2.58	0.30	12,067,779	1.68	0.67			
ธ.ค.	11,638,041	4.50	0.58	11,890,917	2.17	0.19	12,081,112	1.60	0.11			

ที่มา : กองวิจัยและพัฒนา สำนักงานประกันสังคม

หมายเหตุ : ประมวลข้อมูลโดยกลุ่มงานนโยบายเศรษฐกิจแรงงานมหภาค กองเศรษฐกิจการแรงงาน

ตารางที่ 2 : จำนวนและอัตราการเปลี่ยนแปลงจำนวนผู้ขอรับประโยชน์ทดแทนกรณีว่างงานในระบบประกันสังคม

จำนวนและอัตราการเปลี่ยนแปลงของผู้ประกันตนขอรับประโยชน์ทดแทนกรณีว่างงาน																
เดือน/ ปี	2565				2566				2567				2568			
	จำนวน (คน)	%YoY	%MoM	อัตรา การ ว่างงาน	จำนวน (คน)	%YoY	%MoM	อัตรา การ ว่างงาน	จำนวน (คน)	%YoY	%MoM	อัตรา การ ว่างงาน	จำนวน (คน)	%YoY	%MoM	อัตรา การ ว่างงาน
ม.ค.	238,351	-35.01	-5.92	2.10	197,341	-17.21	0.21	1.67	211,581	7.22	2.42	1.76	224,666	6.18	2.84	1.84
ก.พ.	226,325	-27.00	-5.05	1.98	189,287	-16.36	-4.08	1.60	203,681	7.60	-3.73	1.69	223,099	9.53	-0.70	1.82
มี.ค.	305,765	-11.61	35.10	2.65	226,645	-25.88	19.74	1.90	218,480	-3.60	7.27	1.81				
เม.ย.	226,574	-28.87	-25.90	1.98	226,742	0.07	0.04	1.91	228,840	0.93	4.74	1.89				
พ.ค.	242,916	-20.09	7.21	2.11	243,893	0.40	7.56	2.05	236,741	-2.93	3.45	1.94				
มิ.ย.	245,000	-20.42	0.86	2.12	250,010	2.04	2.51	2.09	230,629	-7.75	-2.58	1.88				
ก.ค.	226,914	-26.40	-7.38	1.96	243,184	7.17	-2.73	2.03	235,517	-3.15	2.12	1.92				
ส.ค.	241,026	-20.95	6.22	2.07	247,846	2.83	1.92	2.06	230,672	-6.93	-2.06	1.87				
ก.ย.	228,374	-16.39	-5.25	1.95	229,070	0.30	7.58	1.90	219,727	-4.08	-4.74	1.78				
ต.ค.	204,781	-27.34	-10.33	1.75	220,861	7.85	-3.58	1.83	216,213	-2.10	-1.60	1.77				
พ.ย.	209,434	-26.00	2.27	1.78	227,163	8.47	2.85	1.88	228,983	0.80	5.91	1.86				
ธ.ค.	196,926	-22.27	-5.97	2.78	206,584	4.90	-9.06	1.71	218,467	5.75	-4.59	1.78				

ที่มา : กองวิจัยและพัฒนา สำนักงานประกันสังคม

หมายเหตุ : ประมวลข้อมูลโดยกลุ่มงานนโยบายเศรษฐกิจแรงงานมหภาค กองเศรษฐกิจการแรงงาน

ตารางที่ 3 : จำนวนและอัตราการเปลี่ยนแปลงจำนวนผู้ขอรับประโยชน์ทดแทนกรณีว่างงาน (รายใหม่) ในระบบประกันสังคม

ผู้ประกันตนที่ขอรับประโยชน์ทดแทนกรณีว่างงาน (รายใหม่)												
เดือน / ปี	2565			2566			2567			2568		
	จำนวน (คน)	%YoY	%MoM	จำนวน (คน)	%YoY	%MoM	จำนวน (คน)	%YoY	%MoM	จำนวน (คน)	%YoY	%MoM
ม.ค.	62,222	-27.25	14.90	64,617	3.85	19.08	66,735	3.28	32.74	69,242	3.76	27.78
ก.พ.	66,730	-24.36	7.25	66,046	-1.03	2.21	63,969	-3.14	-4.14	67,964	6.25	-1.85
มี.ค.	146,609	80.09	119.70	80,651	-44.99	22.11	74,472	-7.66	16.42			
เม.ย.	33,931	-50.28	-76.86	67,096	97.74	-16.81	66,223	-1.30	-11.08			
พ.ค.	64,807	-22.35	91.00	81,223	25.33	21.05	78,343	-3.55	18.30			
มิ.ย.	97,094	14.31	49.82	81,197	-16.37	-0.03	71,484	-11.96	-8.76			
ก.ค.	63,594	-14.01	-34.50	71,702	12.75	-11.69	74,562	3.99	4.31			
ส.ค.	77,138	-1.58	21.30	74,046	-3.98	3.30	69,030	-6.80	-7.42			
ก.ย.	70,451	-14.08	-8.67	64,705	-8.16	-12.64	65,793	1.68	-4.69			
ต.ค.	54,382	-15.86	-22.81	66,824	22.88	3.27	75,885	13.56	15.34			
พ.ย.	71,265	-10.93	31.05	74,338	4.31	11.24	67,944	-8.60	-10.46			
ธ.ค.	54,265	0.21	-23.85	50,275	-7.35	-32.37	54,187	7.78	-20.25			

ที่มา : กองวิจัยและพัฒนา สำนักงานประกันสังคม

หมายเหตุ : ประมวลข้อมูลโดยกลุ่มงานนโยบายเศรษฐกิจแรงงานมหภาค กองเศรษฐกิจการแรงงาน

ตารางที่ 4 : จำนวนและอัตราการเปลี่ยนแปลงจำนวนผู้ขอรับประโยชน์ทดแทนกรณีว่างงานสาเหตุเลิกจ้างในระบบประกันสังคม

ผู้ประกันตนที่ขอรับประโยชน์ทดแทนกรณีว่างงานสาเหตุเลิกจ้าง												
เดือน / ปี	2565			2566			2567			2568		
	จำนวน (คน)	%YoY	%MoM	จำนวน (คน)	%YoY	%MoM	จำนวน (คน)	%YoY	%MoM	จำนวน (คน)	%YoY	%MoM
ม.ค.	55,553	-67.53	-15.09	34,213	-38.41	5.17	38,353	12.10	6.93	45,293	18.10	8.55
ก.พ.	47,401	-58.74	-14.67	31,441	-33.67	-8.10	36,301	15.46	-5.35	44,872	23.61	-0.93
มี.ค.	57,682	-55.79	21.69	34,349	-40.45	9.25	37,339	8.70	2.86			
เม.ย.	32,672	-68.23	-43.36	34,197	4.67	-0.44	37,552	9.81	0.57			
พ.ค.	31,948	-65.20	-2.22	35,722	11.81	4.46	37,279	4.36	-0.73			
มิ.ย.	31,217	-65.60	-2.29	35,020	12.18	-1.97	34,970	-0.14	-6.19			
ก.ค.	29,447	-67.63	-5.67	34,864	18.40	-0.45	35,507	1.84	1.54			
ส.ค.	30,967	-65.95	5.16	36,367	17.44	4.31	33,916	-6.74	-4.48			
ก.ย.	30,992	-57.02	0.08	36,260	17.00	-0.29	34,540	-4.74	1.84			
ต.ค.	28,655	-63.34	-7.54	35,159	22.70	-3.04	34,643	-1.47	0.30			
พ.ย.	30,020	-59.00	4.76	35,944	19.73	2.23	39,714	10.49	14.64			
ธ.ค.	32,530	-50.28	8.36	35,869	10.26	-0.21	41,726	16.33	5.07			

ที่มา : กองวิจัยและพัฒนา สำนักงานประกันสังคม

หมายเหตุ : ประมวลข้อมูลโดยกลุ่มงานนโยบายเศรษฐกิจแรงงานมหภาค กองเศรษฐกิจการแรงงาน



ตารางที่ 5 : จำนวนและอัตราคนต่างด้าวที่ได้รับอนุญาตทำงานคงเหลือทั่วราชอาณาจักร

จำนวนคนต่างด้าวที่ได้รับอนุญาตทำงานคงเหลือทั่วราชอาณาจักร												
เดือน / ปี	2565			2566			2567			2568		
	จำนวน (คน)	%YoY	%MoM	จำนวน (คน)	%YoY	%MoM	จำนวน (คน)	%YoY	%MoM	จำนวน (คน)	%YoY	%MoM
ม.ค.	2,352,063	7.83	0.06	3,310,090	40.73	10.54	3,415,774	3.19	30.70	3,358,794	-1.67	0.24
ก.พ.	2,348,770	9.55	-0.14	1,425,809	-39.30	-56.93	3,289,536	19.80	-3.70	3,386,132	2.94	0.81
มี.ค.	2,349,152	7.93	0.02	2,743,673	16.79	92.43	3,313,425	20.77	73.00			
เม.ย.	2,008,750	-12.01	-14.49	2,744,631	36.63	0.03	3,326,034	21.18	0.38			
พ.ค.	2,144,146	-7.09	6.74	2,740,773	27.83	-0.14	3,320,658	21.16	-0.16			
มิ.ย.	2,266,603	-4.80	5.71	2,745,223	21.12	0.16	3,329,742	21.29	0.27			
ก.ค.	2,337,154	-1.49	3.11	2,766,997	18.39	0.79	3,342,990	20.82	0.40			
ส.ค.	2,408,716	2.62	3.06	2,598,450	7.88	-6.09	3,346,665	28.79	0.11			
ก.ย.	2,473,816	4.18	2.70	2,593,439	4.84	-0.19	3,353,824	29.32	0.21			
ต.ค.	2,685,063	14.31	8.54	2,592,028	-3.46	-0.05	3,348,080	29.17	-0.17			
พ.ย.	2,891,807	24.20	7.70	2,605,231	-9.91	0.51	3,350,969	28.62	0.09			
ธ.ค.	2,994,453	27.39	3.55	2,613,373	-12.73	0.31	3,350,673	28.21	-0.01			

ที่มา : สำนักบริหารแรงงานต่างด้าว กรมการจัดหางาน

หมายเหตุ : ประมวลข้อมูลโดยกลุ่มงานนโยบายเศรษฐกิจแรงงานมหภาค กองเศรษฐกิจการแรงงาน

ตารางที่ 6 : จำนวนและอัตราผู้ขอรับประโยชน์ทดแทนกรณีว่างงานของผู้ประกันตนต่างด้าว

จำนวนและอัตราผู้ขอรับประโยชน์ทดแทนกรณีว่างงานของผู้ประกันตนต่างด้าว												
เดือน/ ปี	2565			2566			2567			2568		
	จำนวน (คน)	%YoY	%MoM	จำนวน (คน)	%YoY	%MoM	จำนวน (คน)	%YoY	%MoM	จำนวน (คน)	%YoY	%MoM
ม.ค.	2,182	-23.52	-43.25	999	-54.22	60.10	1,095	9.61	9.61	695	-36.53	-30.43
ก.พ.	2,060	-31.88	-5.59	996	-51.65	-0.30	954	-4.22	-12.88	465	-51.26	-33.09
มี.ค.	1,502	-67.54	-27.09	1,275	-15.11	28.01	1,359	6.59	42.45			
เม.ย.	1,127	-48.21	-24.97	1,288	14.29	1.02	1,131	-12.19	-16.78			
พ.ค.	1,390	-65.06	23.34	1,527	9.86	18.56	101	-93.39	-91.07			
มิ.ย.	1,011	-74.59	-27.27	1,358	34.32	-11.07	709	-47.79	601.98			
ก.ค.	811	-95.39	-19.78	937	15.54	-31.00	665	-29.03	-6.21			
ส.ค.	868	-95.38	7.03	1,238	42.63	32.12	745	-39.82	12.03			
ก.ย.	868	-95.82	0.00	1,164	34.10	-5.98	755	-35.14	1.34			
ต.ค.	502	-95.31	-42.17	1,157	130.48	-0.60	794	-31.37	5.17			
พ.ย.	624	-88.22	24.30	1,202	92.63	3.89	657	-45.34	-17.25			
ธ.ค.	624	-83.77	0.00	999	60.10	-16.89	999	0.00	52.05			

ที่มา : กองวิจัยและพัฒนา สำนักงานประกันสังคม

หมายเหตุ : ประมวลข้อมูลโดยกลุ่มงานนโยบายเศรษฐกิจแรงงานมหภาค กองเศรษฐกิจการแรงงาน