

ข้อมูลเศรษฐกิจแรงงาน



ประจำเดือนเมษายน 2566

ภาพรวมเศรษฐกิจแรงงาน เดือนเมษายน 2566

การจ้างงาน

จำนวนผู้ประกันตน ม.33

11,659,514 คน



YoY 3.79 %

MoM -0.25 %

การว่างงาน

ผู้ว่างงานในระบบประกันสังคม

226,742 คน



YoY 0.07 %

MoM 0.04 %

การเลิกจ้าง

ผู้ถูกเลิกจ้างในระบบประกันสังคม

34,197 คน



YoY 4.67 %

MoM -0.44 %

แรงงานต่างด้าวที่ราชอาณาจักร (ข้อมูล ณ เดือนเมษายน 2566)

2,744,631 คน

มาตรา 64
0.55 %

มาตรา 59
24.66 %

มาตรา 62
1.72 %

มาตรา 63/1
3.40 %

มาตรา 63/2
69.66 %

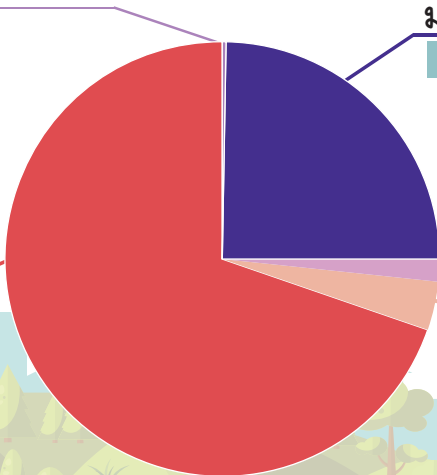

ผู้ขอรับประโยชน์ทดแทน

กรณีว่างงาน
ของผู้ประกันตนต่างด้าว

1,288 คน

YoY 14.29 %

MoM 1.02 %

ที่มา : สำนักงานสถิติแห่งชาติ, กองวิจัยและพัฒนา สำนักงานประกันสังคม
และสำนักบริหารแรงงานต่างด้าว กรมการจัดหางาน

จัดทำโดย : กลุ่มงานนโยบายเศรษฐกิจแรงงานมหภาค กองเศรษฐกิจการแรงงาน โทร. 02-232-1474

รายงานฉบับสมบูรณ์



ข้อมูลเศรษฐกิจแรงงาน ประจำเดือนเมษายน 2566

ภาพรวมเศรษฐกิจแรงงาน เดือนเมษายน 2566

	จำนวน (คน)	เมื่อเปรียบเทียบกับ เดือนเดียวกันของปี ที่ผ่านมา (%YoY)	เมื่อเปรียบเทียบกับ เดือนที่ผ่านมา (%MoM)	การเปลี่ยนแปลง ขยายตัว/หดตัวเฉลี่ย ปี 2566 (average %YoY)
ผู้ประกันตนมาตรา 33 (กองวิจัยและพัฒนา สำนักงานประกันสังคม)	11,659,514	3.79	-0.25	4.12
ผู้ขอรับประโยชน์ทดแทนกรณีว่างงาน ในระบบประกันสังคม (กองวิจัยและพัฒนา สำนักงานประกันสังคม)	226,742	0.07	0.04	-14.84
ผู้ขอรับประโยชน์ทดแทนกรณีว่างงาน จากสาเหตุเลิกจ้าง (กองวิจัยและพัฒนา สำนักงานประกันสังคม)	34,197	4.67	-0.44	-26.97
แรงงานต่างด้าวที่ได้รับอนุญาตทำงาน คงเหลือที่ตรวจพำนัก (สำนักบริหารแรงงานต่างด้าว กรมการจัดหางาน)	2,744,631	36.63	0.03	27.77
ผู้ขอรับประโยชน์ทดแทนกรณีว่างงาน ของผู้ประกันตนต่างด้าว (กองวิจัยและพัฒนา สำนักงานประกันสังคม)	1,288	14.29	1.02	-26.67
อัตรา	สำนักงานสถิติแห่งชาติ	ไตรมาส 1/2566 = 1.03 %		
การว่างงาน	สำนักงานประกันสังคม	1.91 %		
อัตราการเลิกจ้างในระบบประกันสังคม		0.29 %		

หมายเหตุ :

- ประมวลข้อมูลโดยกลุ่มงานนโยบายเศรษฐกิจแรงงานมหภาค กองเศรษฐกิจการแรงงาน
- อัตราการว่างงานในระบบประกันสังคม = จำนวนผู้ว่างงานในระบบประกันสังคม/(จำนวนผู้ประกันตนในระบบประกันสังคม+จำนวนผู้ว่างงานในระบบประกันสังคม)*100
และอัตราการว่างงานของสำนักงานสถิติแห่งชาติ = (จำนวนผู้ว่างงาน/กำลังแรงงานรวม)*100
- อัตราการเลิกจ้างในระบบประกันสังคม = จำนวนผู้ขอรับประโยชน์ทดแทนกรณีว่างงานจากสาเหตุเลิกจ้าง/ (จำนวนผู้ประกันตนในระบบประกันสังคม + จำนวนผู้ขอรับประโยชน์ทดแทนกรณีว่างงาน) *100

1. สถานการณ์การจ้างงาน

เดือนเมษายน 2566 มีแรงงานในระบบประกันสังคมหรือผู้ประกันตนมาตรา 33 จำนวน 11,659,514 คน เพิ่มขึ้นร้อยละ 3.79 เมื่อเทียบกับเดือนเดียวกันของปีที่ผ่านมา (จำนวน 11,233,562 คน) และเมื่อเทียบกับเดือนที่ผ่านมา (จำนวน 11,689,097 คน) ลดลงร้อยละ -0.25 ดังแผนภาพที่ 1, 2 และ 3

แผนภาพที่ 1 : จำนวนและอัตราการเปลี่ยนแปลงของจำนวนผู้ประกันตนในระบบประกันสังคมมาตรา 33

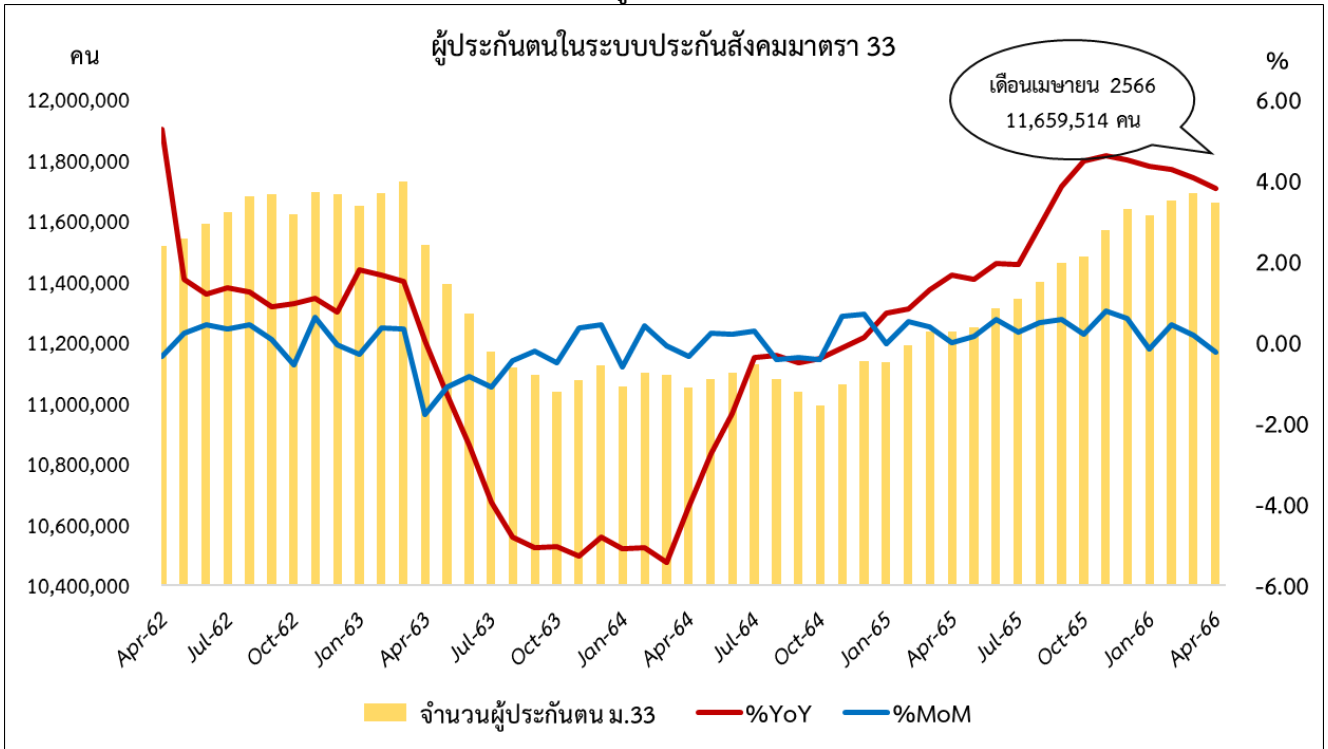

ที่มา : กองวิจัยและพัฒนา สำนักงานประกันสังคม

หมายเหตุ : ประมวลข้อมูลโดยกลุ่มงานนโยบายเศรษฐกิจแรงงานมหภาค กองเศรษฐกิจการแรงงาน

แผนภาพที่ 2 : อัตราการเปลี่ยนแปลงของจำนวนผู้ประกันตนในระบบประกันสังคมมาตรา 33 ตั้งแต่ปี 2551 - 2566

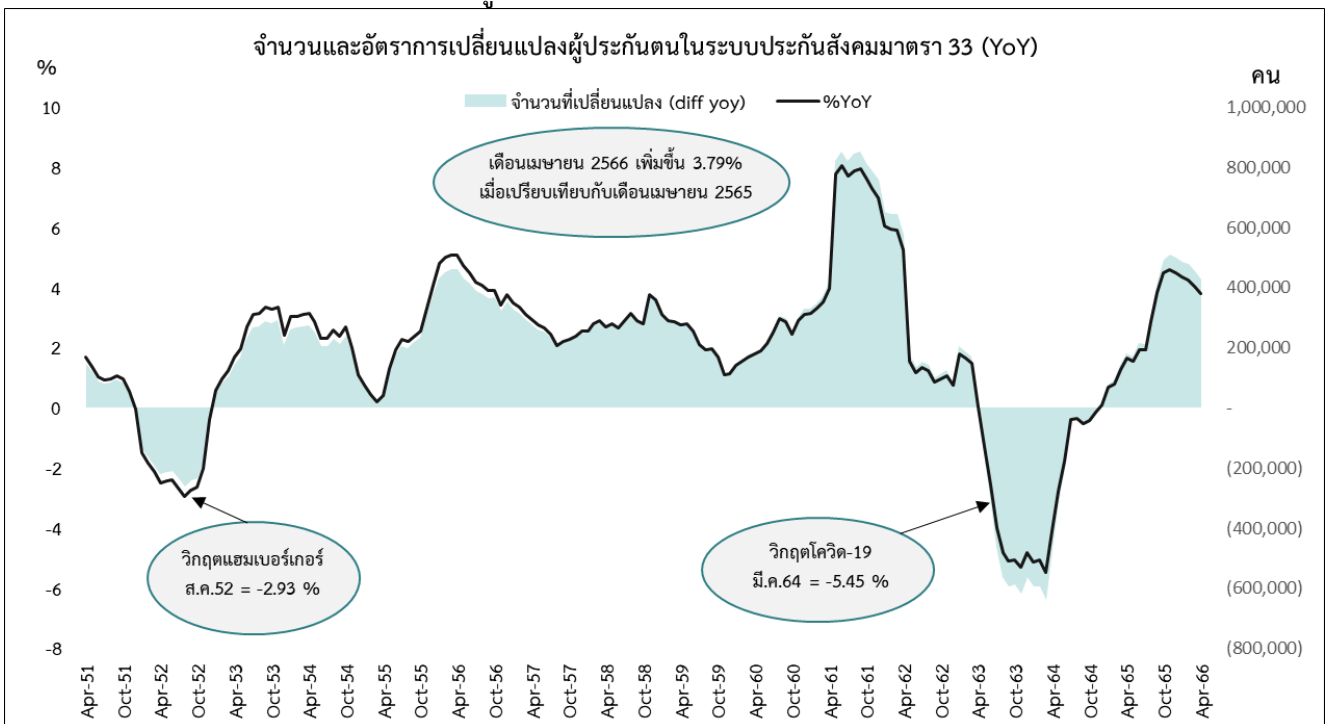

ที่มา : กองวิจัยและพัฒนา สำนักงานประกันสังคม

หมายเหตุ : ประมวลข้อมูลโดยกลุ่มงานนโยบายเศรษฐกิจแรงงานมหภาค กองเศรษฐกิจการแรงงาน

แผนภาพที่ 3 : อัตราการเปลี่ยนแปลงของจำนวนผู้ประกันตนในระบบประกันสังคมมาตรา 33 ตั้งแต่ปี 2562 – 2566

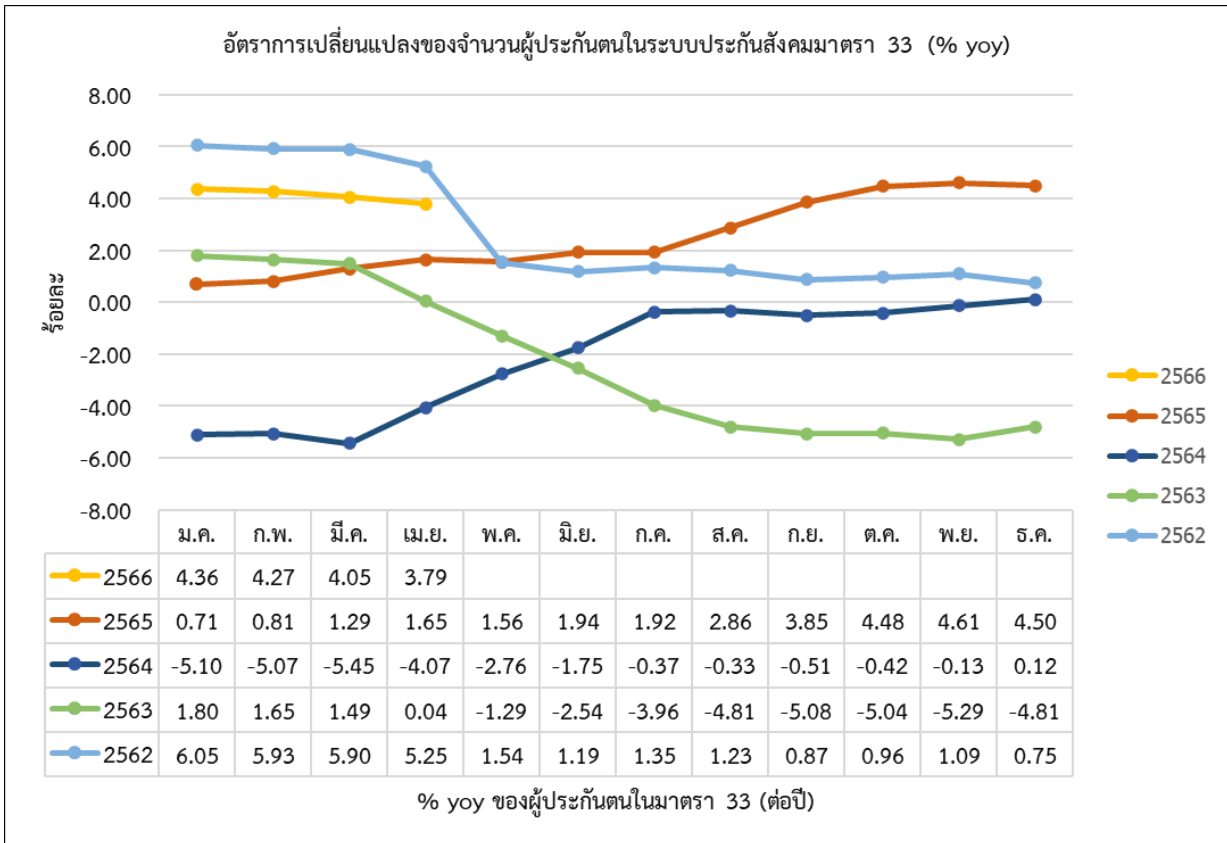

ที่มา : กองวิจัยและพัฒนา สำนักงานประกันสังคม

หมายเหตุ : ประมวลข้อมูลโดยกลุ่มงานนโยบายเศรษฐกิจแรงงานมหภาค กองเศรษฐกิจการแรงงาน

2. สถานการณ์การว่างงาน

ผู้ว่างงาน หมายถึง ผู้ขอรับประโยชน์ทดแทนกรณีว่างงานในระบบประกันสังคม (สำนักงานประกันสังคม : SSO)

เดือนเมษายน 2566 มีผู้ว่างงานจำนวน 226,742 คน เพิ่มขึ้นร้อยละ 0.07 เมื่อเทียบกับเดือนเดียวกันของปีที่ผ่านมา (จำนวน 226,574 คน) และเมื่อเทียบกับเดือนที่ผ่านมา (จำนวน 226,645 คน) เพิ่มขึ้นร้อยละ 0.04 ดังแผนภาพที่ 4 และ 5 โดยมีจำนวนผู้ขอรับประโยชน์ทดแทนกรณีว่างงานรายใหม่ มีจำนวน 67,096 คน เพิ่มขึ้นร้อยละ 97.74 เมื่อเทียบกับเดือนเดียวกันของปีที่ผ่านมา (จำนวน 33,931 คน) และลดลงเมื่อเทียบกับเดือนที่ผ่านมา (จำนวน 80,651 คน) ร้อยละ -16.81 ดังแผนภาพที่ 6 ทั้งนี้ อัตราการว่างงานในระบบประกันสังคมในเดือนเมษายน 2566 อยู่ที่ร้อยละ 1.91 และอัตราการว่างงานของสำนักงานสถิติแห่งชาติในไตรมาส 1/2566 อยู่ที่ร้อยละ 1.03 ดังแผนภาพที่ 7

แผนภาพที่ 4 : จำนวนและอัตราการเติบโตของผู้ขอรับประโยชน์ทดแทนกรณีว่างงานในระบบประกันสังคม

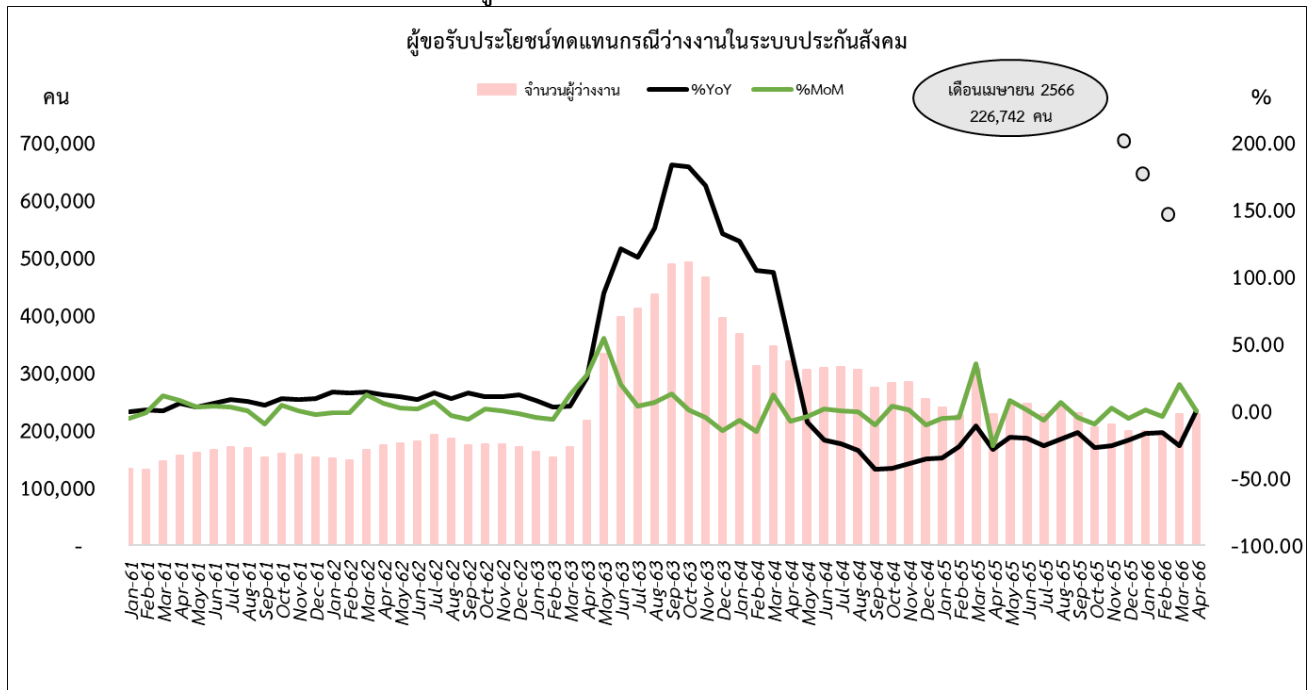

ที่มา : กองวิจัยและพัฒนา สำนักงานประกันสังคม

หมายเหตุ : ประมวลข้อมูลโดยกลุ่มงานนโยบายเศรษฐกิจแรงงานมหภาค กองเศรษฐกิจการแรงงาน

แผนภาพที่ 5 : อัตราการเปลี่ยนแปลงของจำนวนผู้ประกันตนที่ขอรับประโยชน์ทดแทนกรณีว่างงานในระบบประกันสังคม ตั้งแต่ปี 2562 - 2566

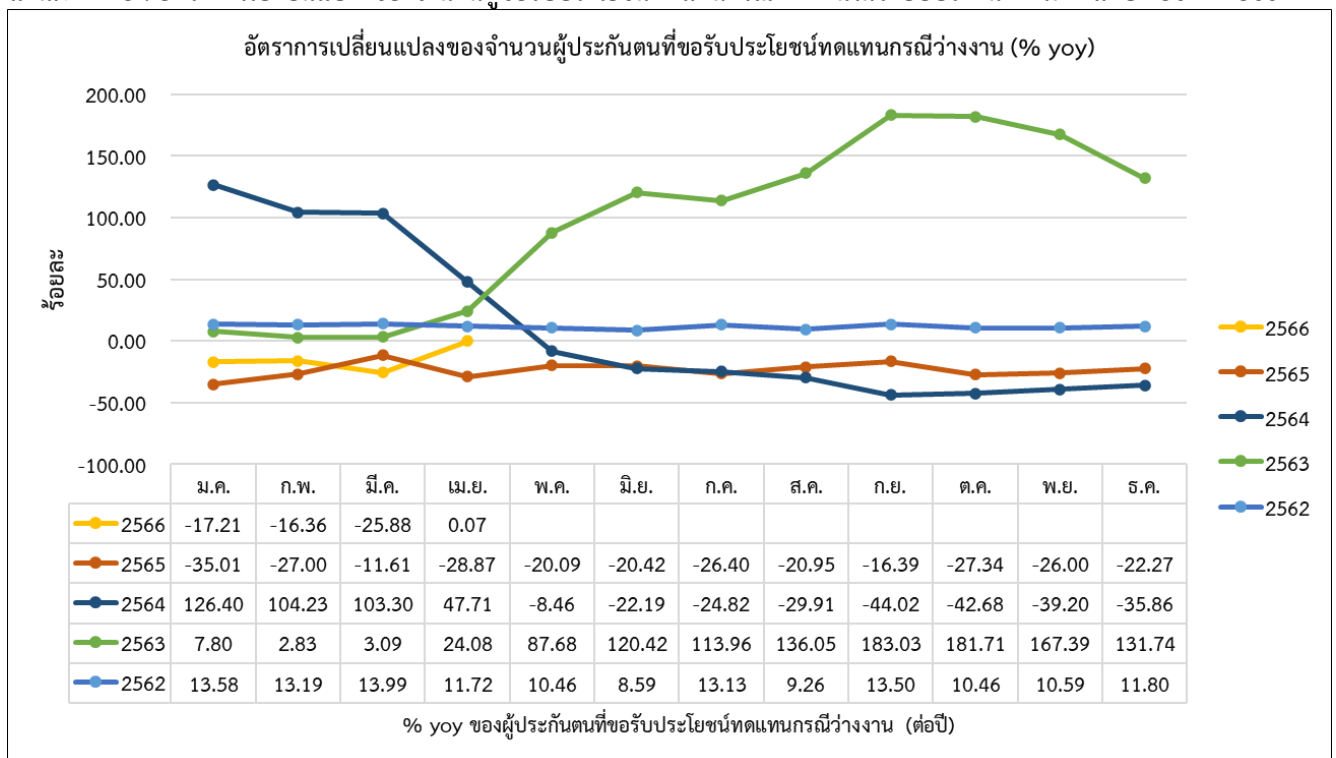

ที่มา : กองวิจัยและพัฒนา สำนักงานประกันสังคม

หมายเหตุ : ประมวลข้อมูลโดยกลุ่มงานนโยบายเศรษฐกิจแรงงานมหภาค กองเศรษฐกิจการแรงงาน

แผนภาพที่ 6 : ผู้ขอรับประโยชน์ทดแทนกรณีว่างงาน (รายใหม่) เปรียบเทียบกับผู้ขอรับประโยชน์ทดแทนกรณีว่างงาน (ทั้งหมด) ในระบบประกันสังคม

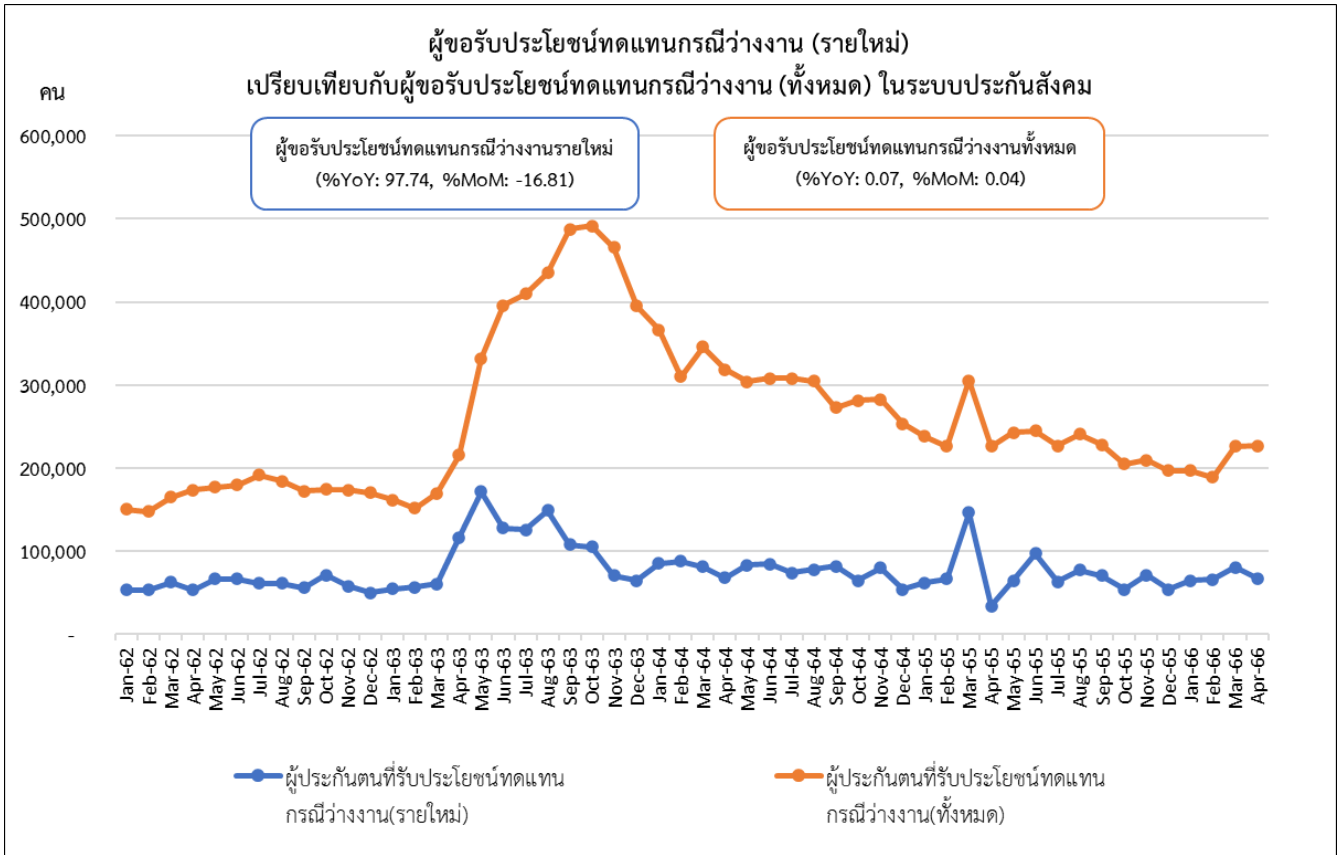

ที่มา : กองวิจัยและพัฒนา สำนักงานประกันสังคม

หมายเหตุ : ประมวลข้อมูลโดยกลุ่มงานนโยบายเศรษฐกิจแรงงานมหภาค กองเศรษฐกิจการแรงงาน

แผนภาพที่ 7 : อัตราการว่างงานในระบบประกันสังคม มาตรา 33 เปรียบเทียบกับอัตราการว่างงานของสำนักงานสถิติแห่งชาติ

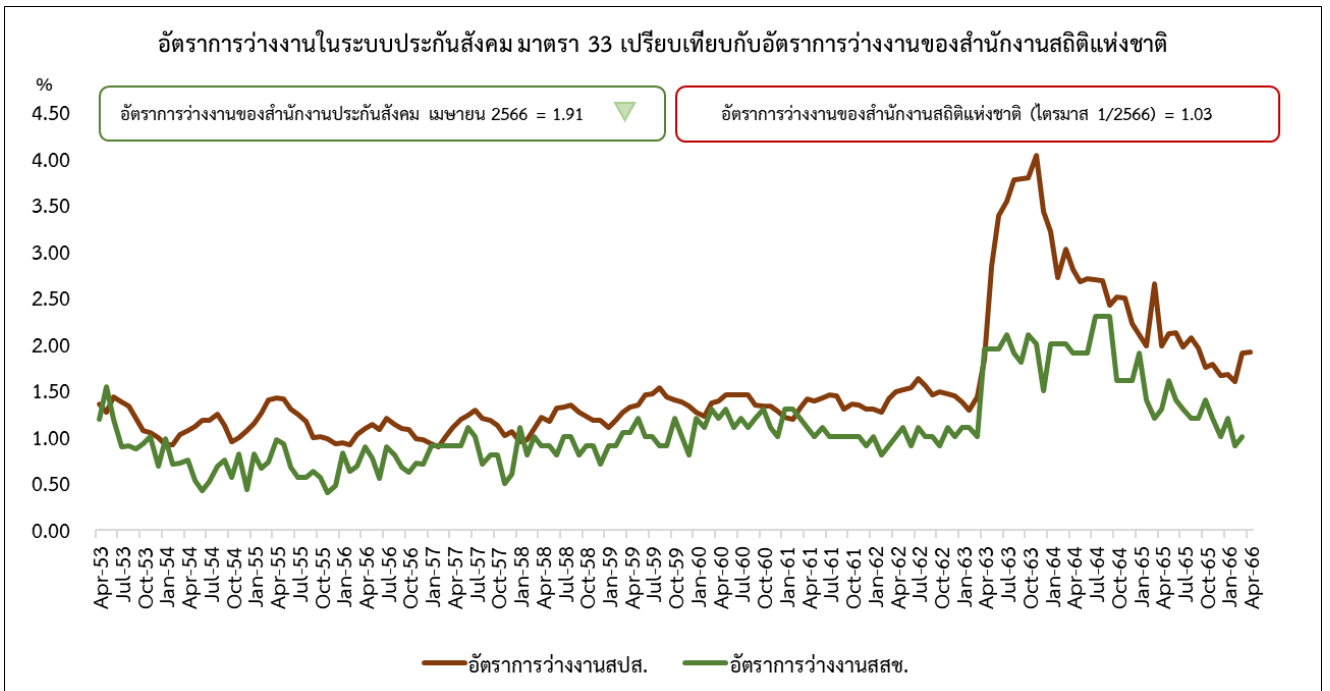

ที่มา : สำนักงานประกันสังคม/ สำนักงานสถิติแห่งชาติ

หมายเหตุ :

1. ประมวลข้อมูลโดยกลุ่มงานนโยบายเศรษฐกิจแรงงานมหภาค กองเศรษฐกิจการแรงงาน
2. อัตราการว่างงานในระบบประกันสังคม = จำนวนผู้ว่างงานในระบบประกันสังคม/(จำนวนผู้ประกันตนในระบบประกันสังคม+จำนวนผู้ว่างงานในระบบประกันสังคม)*100 และอัตราการว่างงานของสำนักงานสถิติแห่งชาติ = (จำนวนผู้ว่างงาน/กำลังแรงงานรวม)*100
3. ข้อมูลอัตราการว่างงานของสำนักงานสถิติแห่งชาติ ตั้งแต่ปี 2564 ถึง ปัจจุบัน เป็นข้อมูลรายไตรมาส

3. สถานการณ์การเลิกจ้าง

เดือนเมษายน 2566 มีผู้ประกันตนที่ขอรับประโยชน์ทดแทนกรณีว่างงานจากสาเหตุเลิกจ้างจากสำนักงานประกันสังคม มีจำนวน 34,197 คน เพิ่มขึ้นร้อยละ 4.67 เมื่อเทียบกับเดือนเดียวกันของปีที่ผ่านมา (จำนวน 32,672 คน) และลดลงเมื่อเทียบกับเดือนที่ผ่านมา (จำนวน 34,349 คน) ร้อยละ -0.44 และอัตราการเลิกจ้างของผู้ขอรับประโยชน์ทดแทนกรณีว่างงานจากสาเหตุเลิกจ้างของระบบประกันสังคมในเดือนเมษายน 2566 อยู่ที่ร้อยละ 0.29 ดังแผนภาพที่ 8, 9 และ 10

แผนภาพที่ 8 : จำนวนผู้ขอรับประโยชน์ทดแทนกรณีว่างงานจากสาเหตุเลิกจ้างในระบบประกันสังคม

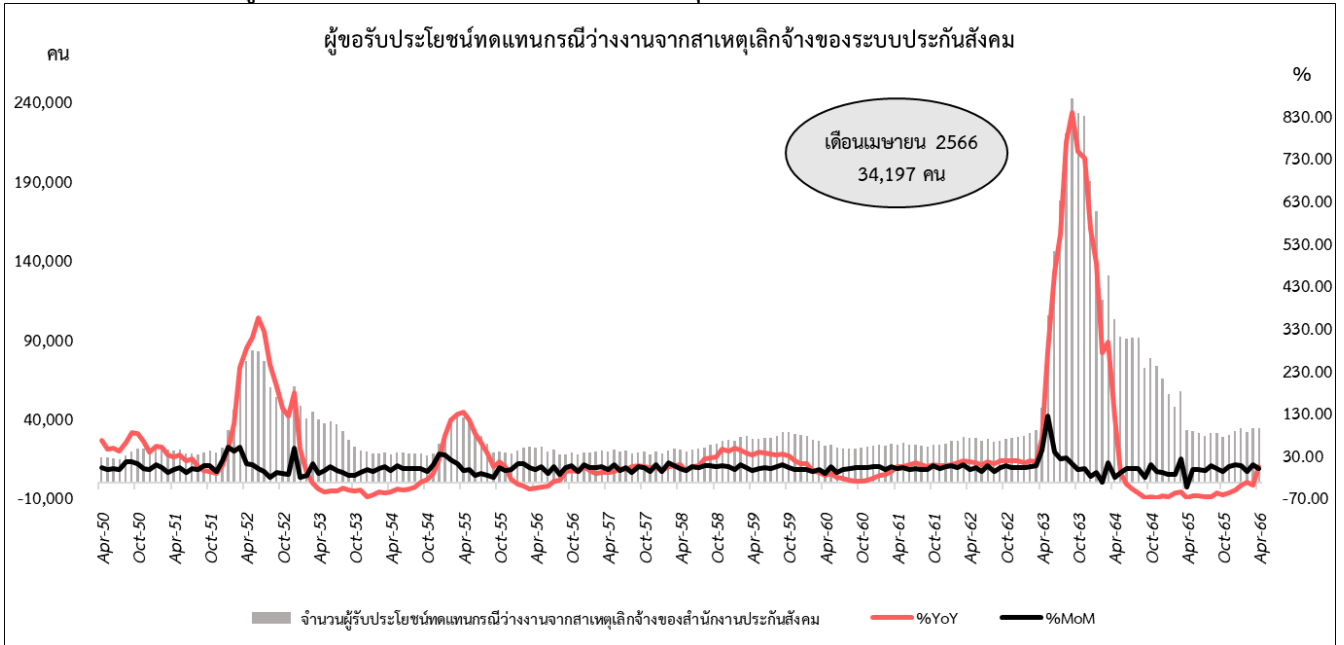

ที่มา : กองวิจัยและพัฒนา สำนักงานประกันสังคม

หมายเหตุ : ประมวลข้อมูลโดยกลุ่มงานนโยบายเศรษฐกิจแรงงานมหภาค กองเศรษฐกิจการแรงงาน

อัตราการเลิกจ้างในระบบประกันสังคม = จำนวนผู้ขอรับประโยชน์ทดแทนกรณีว่างงานจากสาเหตุเลิกจ้าง / (จำนวนผู้ประกันตนในระบบประกันสังคม + จำนวนผู้ขอรับประโยชน์ทดแทนกรณีว่างงาน) * 100

แผนภาพที่ 9 : จำนวนและอัตราการเปลี่ยนแปลงผู้ขอรับประโยชน์ทดแทนกรณีว่างงานจากสาเหตุเลิกจ้างของระบบประกันสังคม

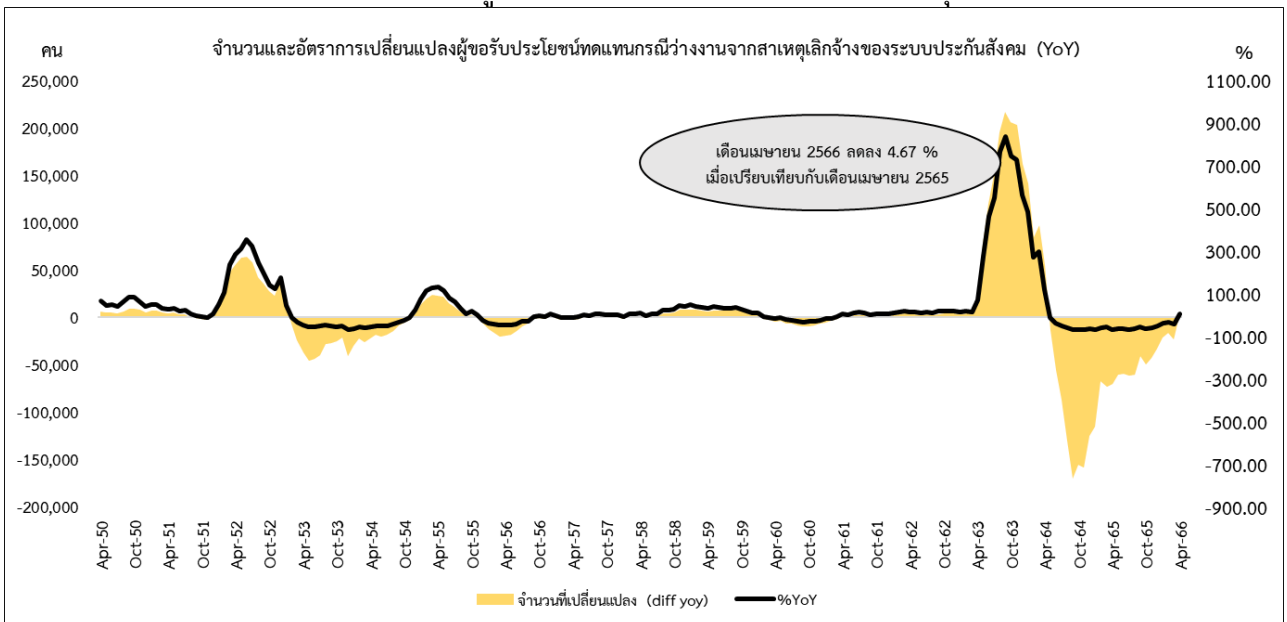

ที่มา : กองวิจัยและพัฒนา สำนักงานประกันสังคม

หมายเหตุ : ประมวลข้อมูลโดยกลุ่มงานนโยบายเศรษฐกิจแรงงานมหภาค กองเศรษฐกิจการแรงงาน

แผนภาพที่ 10 : อัตราการเลิกจ้างของผู้ขอรับประโยชน์ทดแทนกรณีว่างงานจากสาเหตุเลิกจ้างของระบบประกันสังคม

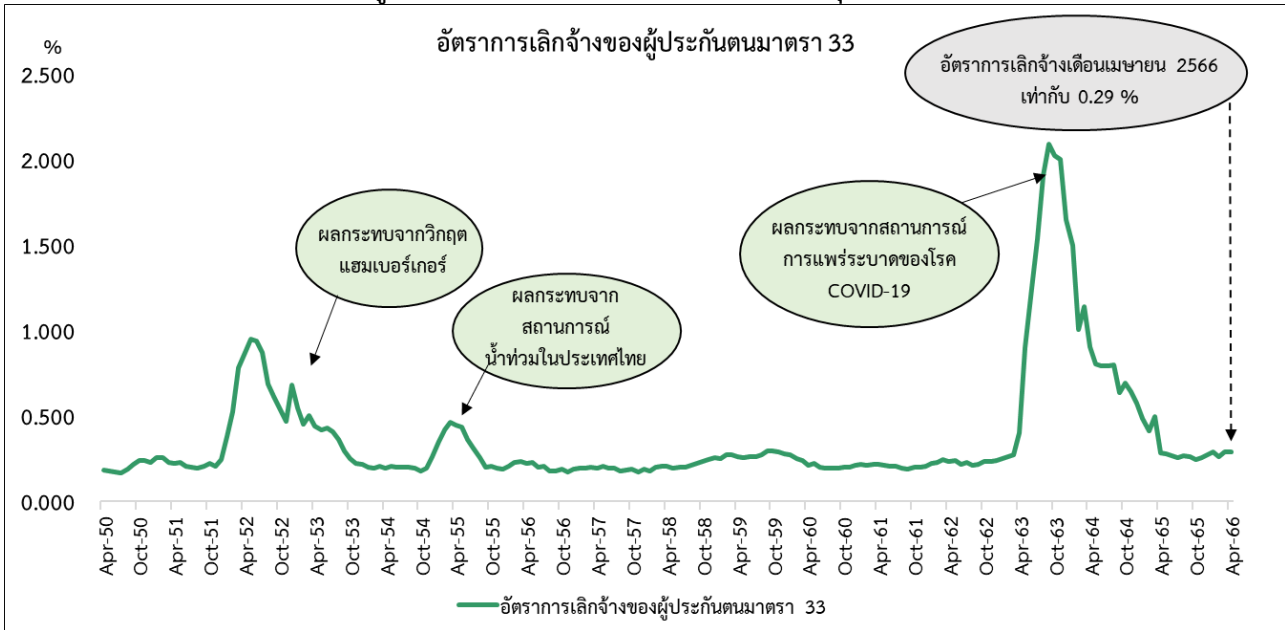

ที่มา : กองวิจัยและพัฒนา สำนักงานประกันสังคม

หมายเหตุ :

1. ประมวลข้อมูลโดยกลุ่มงานนโยบายเศรษฐกิจแรงงานมหภาค กองเศรษฐกิจการแรงงาน
2. อัตราการเลิกจ้างในระบบประกันสังคม = จำนวนผู้ขอรับประโยชน์ทดแทนกรณีว่างงานจากสาเหตุเลิกจ้าง / (จำนวนผู้ประกันตนในระบบประกันสังคม + จำนวนผู้ขอรับประโยชน์ทดแทนกรณีว่างงาน) * 100

แผนภาพที่ 11 : อัตราการเปลี่ยนแปลงของจำนวนผู้ประกันตนในระบบประกันสังคมมาตรา 33 ผู้ขอรับประโยชน์ทดแทนกรณีว่างงานและผู้ประกันตนที่ขอรับประโยชน์ทดแทนกรณีว่างงานจากสาเหตุเลิกจ้าง ตั้งแต่ปี 2550-2566

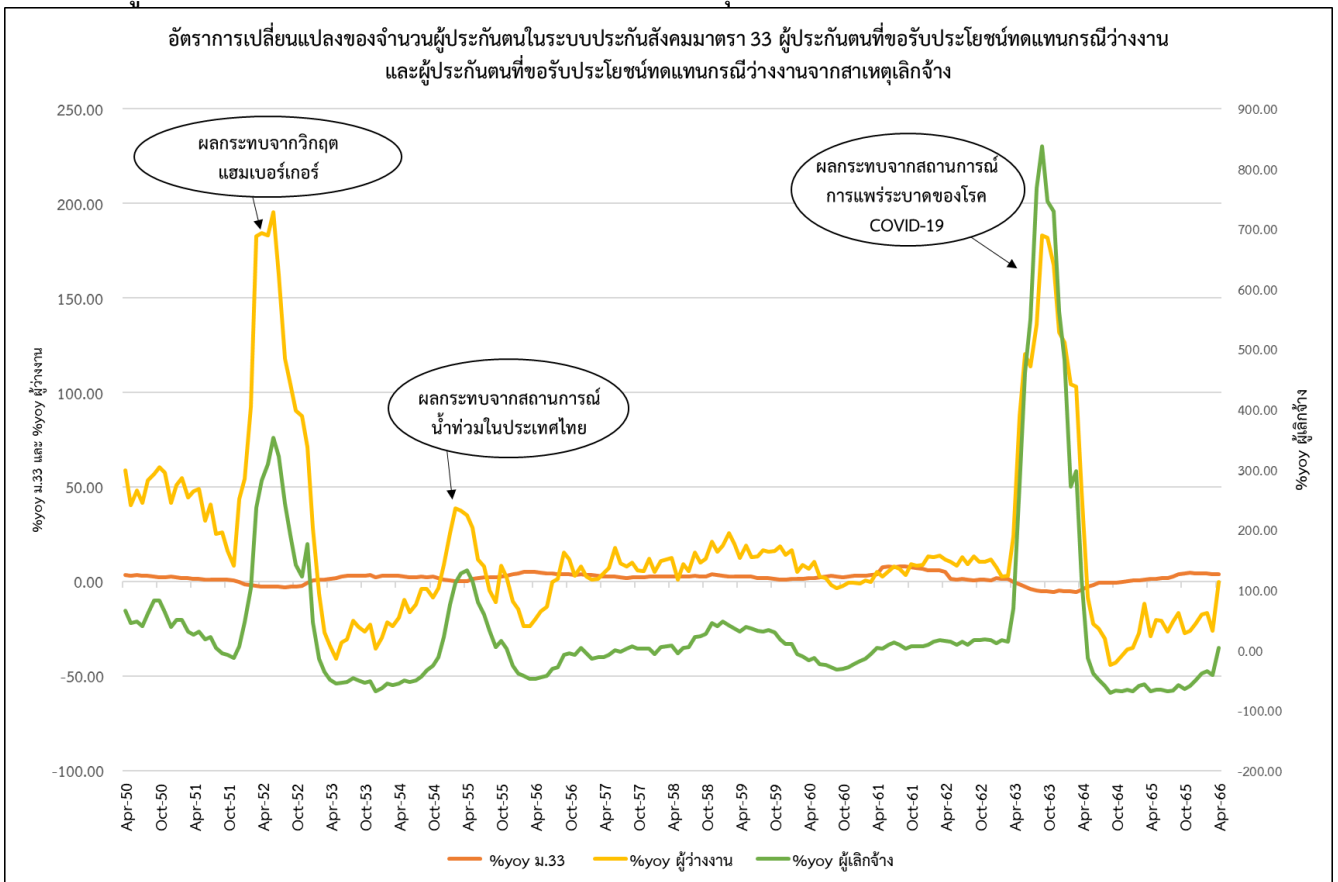

ที่มา : กองวิจัยและพัฒนา สำนักงานประกันสังคม

หมายเหตุ :

1. ประมวลข้อมูลโดยกลุ่มงานนโยบายเศรษฐกิจแรงงานมหภาค กองเศรษฐกิจการแรงงาน
2. ข้อมูลผู้ขอรับประโยชน์ทดแทนกรณีว่างงานและผู้ประกันตนที่ขอรับประโยชน์ทดแทนกรณีว่างงานจากสาเหตุเลิกจ้าง มีข้อมูลตั้งแต่ปี 2550-2566

แผนภาพที่ 12 : อัตราการเปลี่ยนแปลงของจำนวนผู้ประกันตนในระบบประกันสังคมมาตรา 33 ผู้ขอรับประโยชน์ทดแทนกรณีว่างงานและผู้ประกันตนที่ขอรับประโยชน์ทดแทนกรณีว่างงานจากสาเหตุเลิกจ้างในช่วงที่มีการแพร่ระบาดของโรคโควิด-19

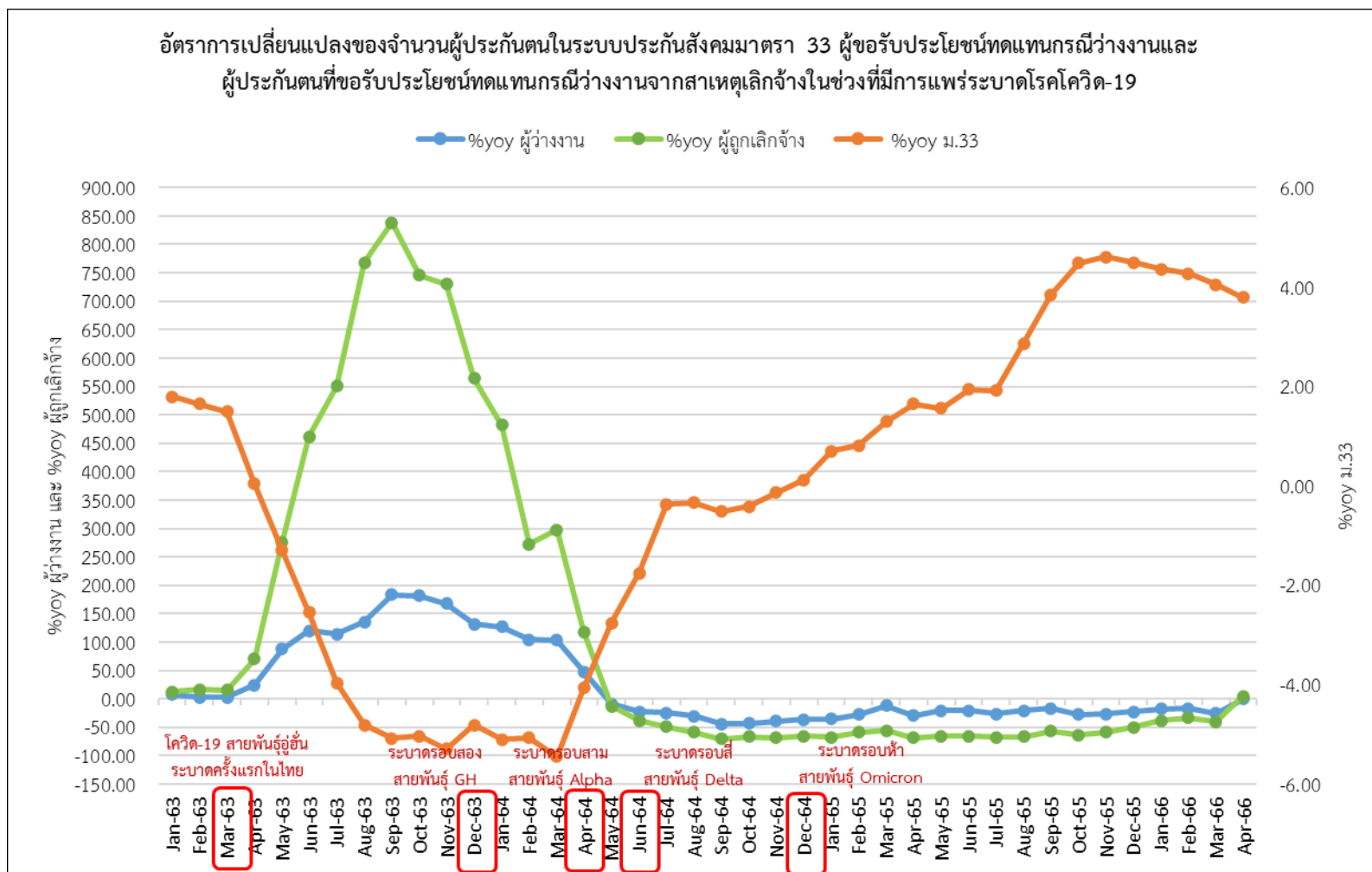

4. สถานการณ์แรงงานต่างด้าว

เดือนเมษายน 2566 คนต่างด้าวที่ได้รับอนุญาตทำงานคงเหลือที่วราชอาณาจักร (ตามพระราชกำหนดการบริหารจัดการการทำงานของคนต่างด้าว พ.ศ. 2560 แก้ไขเพิ่มเติมโดย พระราชกำหนดการบริหารจัดการการทำงานของคนต่างด้าว (ฉบับ 2) พ.ศ. 2561 และกฎหมายอื่นที่เกี่ยวข้อง) มีจำนวน 2,744,631 คน เพิ่มขึ้นร้อยละ 36.63 เมื่อเทียบกับเดือนเดียวกันของปีที่ผ่านมา (จำนวน 2,008,750 คน) และเมื่อเทียบกับเดือนที่ผ่านมา (จำนวน 2,743,673 คน) เพิ่มขึ้นร้อยละ 0.03 ดังแผนภาพที่ 13

แผนภาพที่ 13 : คนต่างด้าวที่ได้รับอนุญาตทำงานคงเหลือที่วราชอาณาจักร

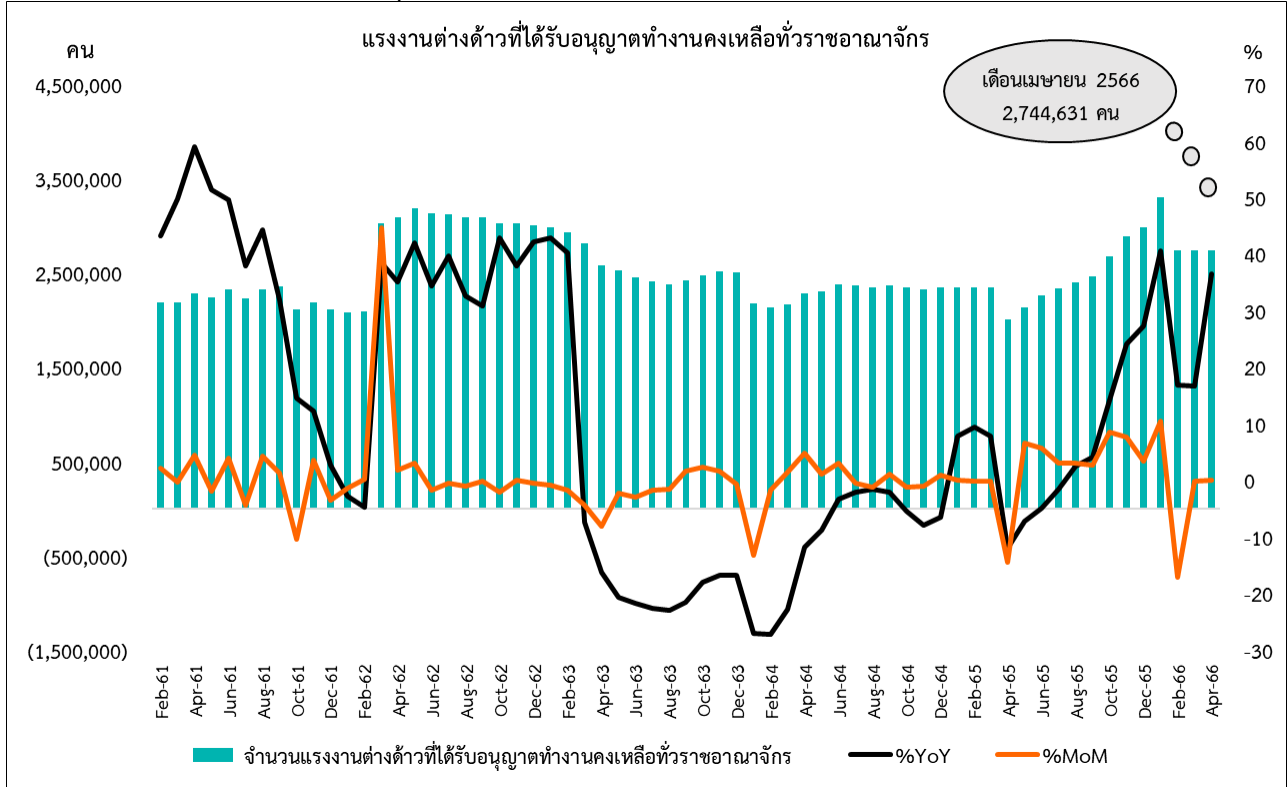

ที่มา : สำนักบริหารแรงงานต่างด้าว กรมการจัดหางาน

หมายเหตุ : ประมวลผลข้อมูลโดยกลุ่มงานนโยบายเศรษฐกิจแรงงานมหภาค กองเศรษฐกิจการแรงงาน

โดยคนต่างด้าวที่ได้รับอนุญาตทำงานคงเหลือที่วราชอาณาจักร มีจำนวน 2,744,631 คน สามารถจำแนกตามลักษณะการเข้าเมือง ดังแผนภาพที่ 14 ดังนี้

แผนภาพที่ 14 : คนต่างด้าวที่ได้รับอนุญาตทำงานคงเหลือที่วราขอาณาจักร จำแนกตามลักษณะการเข้าเมือง

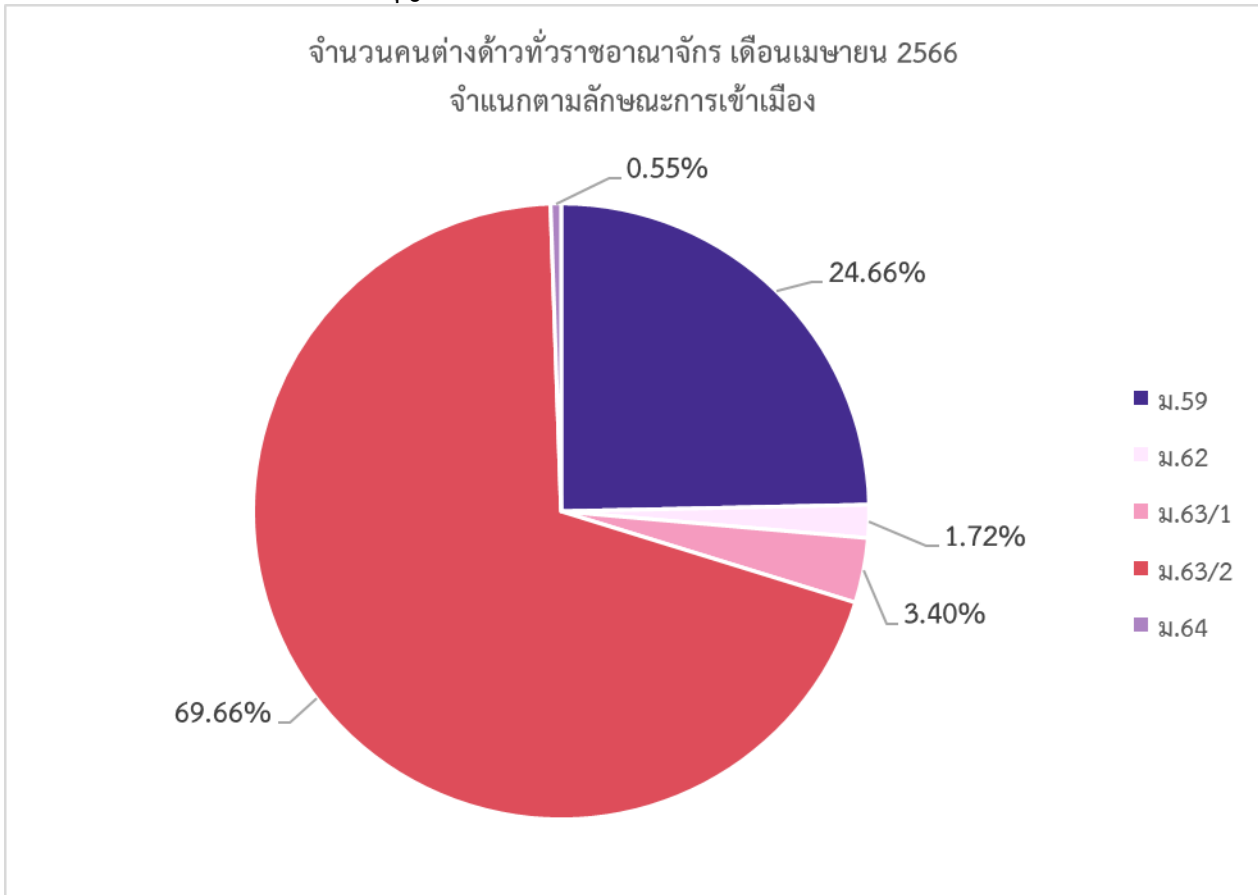

ที่มา : สำนักบริหารแรงงานต่างด้าว กรมการจัดหางาน

หมายเหตุ : ประมวลข้อมูลโดยกลุ่มงานนโยบายเศรษฐกิจแรงงานมหภาค กองเศรษฐกิจการแรงงาน

1. จำนวนคนต่างด้าวในมาตรา 59 (ตลอดชีพ, ทวีไป และนำเข้าตาม MOU) เท่ากับ 676,778 คน คิดเป็นร้อยละ 24.66 ของคนต่างด้าวที่ได้รับอนุญาตทำงานคงเหลือที่วราขอาณาจักรทั้งหมด
2. จำนวนคนต่างด้าวในมาตรา 62 (ส่งเสริมการลงทุน) เท่ากับ 47,332 คน คิดเป็นร้อยละ 1.72 ของคนต่างด้าวที่ได้รับอนุญาตทำงานคงเหลือที่วราขอาณาจักรทั้งหมด
3. จำนวนคนต่างด้าวในมาตรา 63/1 (ชนกลุ่มน้อย) เท่ากับ 93,375 คน คิดเป็นร้อยละ 3.40 ของคนต่างด้าวที่ได้รับอนุญาตทำงานคงเหลือที่วราขอาณาจักรทั้งหมด
4. จำนวนคนต่างด้าวในมาตรา 63/2 (มติคณะรัฐมนตรี 7 ก.พ. 66) เท่ากับ 1,912,031 คน คิดเป็นร้อยละ 69.66 ของคนต่างด้าวที่ได้รับอนุญาตทำงานคงเหลือที่วราขอาณาจักรทั้งหมด
5. จำนวนคนต่างด้าวในมาตรา 64 (คนต่างด้าวทำงานไป-กลับ หรือตามฤดูกาล) เท่ากับ 15,115 คน คิดเป็นร้อยละ 0.55 ของคนต่างด้าวที่ได้รับอนุญาตทำงานคงเหลือที่วราขอาณาจักรทั้งหมด

5. ผู้ขอรับประโยชน์ทดแทนกรณีว่างงานของผู้ประกันตนต่างด้าว

เดือนเมษายน 2566 มีผู้ขอรับประโยชน์ทดแทนกรณีว่างงานของผู้ประกันตนต่างด้าว มีจำนวน 1,288 คน เพิ่มขึ้นร้อยละ 14.29 เมื่อเทียบกับเดือนเดียวกันของปีที่ผ่านมา (จำนวน 1,127 คน) เพิ่มขึ้นร้อยละ 1.02 เมื่อเทียบกับเดือนที่ผ่านมา (จำนวน 1,275 คน) ดังแผนภาพที่ 15

แผนภาพที่ 15 : จำนวนและอัตราการเปลี่ยนแปลงของผู้ขอรับประโยชน์ทดแทนกรณีว่างงานของผู้ประกันตนต่างด้าว

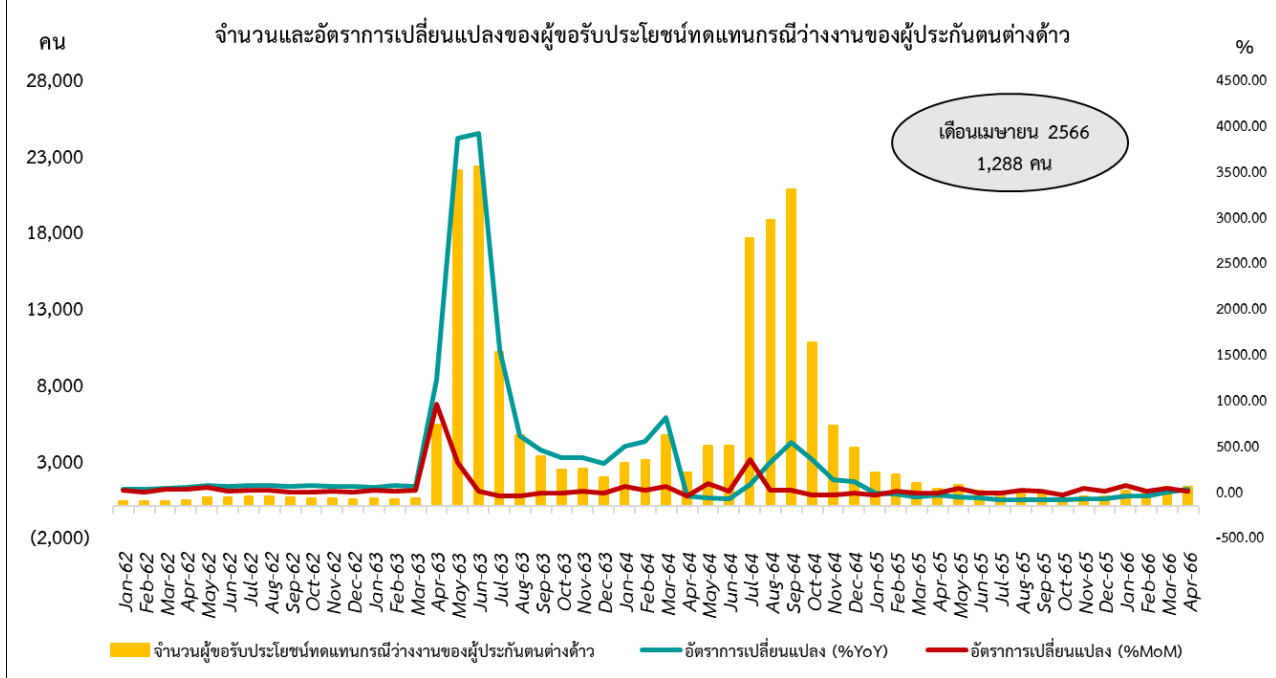

ที่มา : กองวิจัยและพัฒนา สำนักงานประกันสังคม

หมายเหตุ : ประมวลข้อมูลโดยกลุ่มงานนโยบายเศรษฐกิจแรงงานมหภาค กองเศรษฐกิจการแรงงาน

ตารางที่ 1 : จำนวนและอัตราการเปลี่ยนแปลงจำนวนผู้ประกันตนในระบบประกันสังคม มาตรา 33

จำนวนและอัตราการเปลี่ยนแปลงของผู้ประกันตน ม.33												
เดือน/ ปี	2563			2564			2565			2566		
	จำนวน (คน)	%YoY	%MoM	จำนวน (คน)	%YoY	%MoM	จำนวน (คน)	%YoY	%MoM	จำนวน (คน)	%YoY	%MoM
ม.ค.	11,650,226	1.80	-0.31	11,055,513	-5.10	-0.62	11,133,526	0.71	-0.03	11,618,874	4.36	-0.16
ก.พ.	11,692,429	1.65	0.36	11,100,132	-5.07	0.40	11,190,109	0.81	0.51	11,667,744	4.27	0.42
มี.ค.	11,730,351	1.49	0.32	11,090,989	-5.45	-0.08	11,233,945	1.29	0.39	11,689,097	4.05	0.18
เม.ย.	11,520,407	0.04	-1.79	11,051,702	-4.07	-0.35	11,233,562	1.65	-0.003	11,659,514	3.79	-0.25
พ.ค.	11,391,965	-1.29	-1.11	11,077,670	-2.76	0.23	11,250,428	1.56	0.15			
มิ.ย.	11,295,514	-2.54	-0.85	11,097,986	-1.75	0.18	11,313,040	1.94	0.56			
ก.ค.	11,168,914	-3.96	-1.12	11,127,233	-0.37	0.26	11,341,108	1.92	0.25			
ส.ค.	11,117,083	-4.81	-0.46	11,079,956	-0.33	-0.42	11,397,295	2.86	0.50			
ก.ย.	11,093,914	-5.08	-0.21	11,037,147	-0.51	-0.39	11,462,256	3.85	0.57			
ต.ค.	11,036,662	-5.04	-0.52	10,990,798	-0.42	-0.42	11,483,671	4.48	0.19			
พ.ย.	11,075,882	-5.29	0.36	11,067,147	-0.08	0.69	11,570,678	4.55	0.76			
ธ.ค.	11,124,209	-4.81	0.44	11,137,211	0.12	0.63	11,638,041	4.50	0.58			

ที่มา : กองวิจัยและพัฒนา สำนักงานประกันสังคม

หมายเหตุ : ประมวลข้อมูลโดยกลุ่มงานนโยบายเศรษฐกิจแรงงานมหภาค กองเศรษฐกิจการแรงงาน

ตารางที่ 2 : จำนวนและอัตราการเปลี่ยนแปลงจำนวนผู้ขอรับประโยชน์ทดแทนกรณีว่างงานในระบบประกันสังคม

จำนวนและอัตราการเปลี่ยนแปลงของผู้ประกันตนขอรับประโยชน์ทดแทนกรณีว่างงาน																
เดือน/ ปี	2563				2564				2565				2566			
	จำนวน (คน)	%YoY	%MoM	อัตรา การ ว่างงาน	จำนวน (คน)	%YoY	%MoM	อัตรา การ ว่างงาน	จำนวน (คน)	%YoY	%MoM	อัตรา การ ว่างงาน	จำนวน (คน)	%YoY	%MoM	อัตรา การ ว่างงาน
ม.ค.	161,984	7.80	-4.97	1.37	366,734	126.40	-7.16	3.21	238,351	-35.01	-5.92	2.10	197,341	-17.21	0.21	1.67
ก.พ.	151,802	2.83	-6.29	1.28	310,031	104.23	-15.46	2.72	226,325	-27.00	-5.05	1.98	189,287	-16.36	-4.08	1.60
มี.ค.	170,144	3.09	12.08	1.43	345,908	103.30	11.57	3.02	305,765	-11.61	35.10	2.65	226,645	-25.88	19.74	1.90
เม.ย.	215,652	24.08	26.75	1.84	318,529	47.71	-7.92	2.80	226,574	-28.87	-25.90	1.98	226,742	0.07	0.04	1.91
พ.ค.	332,060	87.68	53.98	2.83	303,984	-8.46	-4.57	2.67	242,916	-20.09	7.21	2.11				
มิ.ย.	395,693	120.42	19.16	3.38	307,883	-22.19	1.28	2.70	245,000	-20.42	0.86	2.12				
ก.ค.	410,061	113.96	3.63	3.54	308,295	-24.82	0.13	2.70	226,914	-26.40	-7.38	1.96				
ส.ค.	435,010	136.05	6.08	3.77	304,884	-29.91	-1.11	2.68	241,026	-20.95	6.22	2.07				
ก.ย.	487,980	183.03	12.18	3.77	273,157	-44.02	-10.41	2.42	228,374	-16.39	-5.25	1.95				
ต.ค.	491,662	181.71	0.75	3.79	281,820	-42.68	3.17	2.50	204,781	-27.34	-10.33	1.75				
พ.ย.	465,465	167.39	-5.33	4.03	283,009	-39.20	0.42	2.49	209,434	-26.00	2.27	1.78				
ธ.ค.	395,013	131.74	-15.14	3.43	253,348	-35.86	-10.48	2.22	196,926	-22.27	-5.97	2.78				

ที่มา : กองวิจัยและพัฒนา สำนักงานประกันสังคม

หมายเหตุ : ประมวลข้อมูลโดยกลุ่มงานนโยบายเศรษฐกิจแรงงานมหภาค กองเศรษฐกิจการแรงงาน

ตารางที่ 3 : จำนวนและอัตราการเปลี่ยนแปลงจำนวนผู้ขอรับประโยชน์ทดแทนกรณีว่างงาน (รายใหม่) ในระบบประกันสังคม

ผู้ประกันตนที่ขอรับประโยชน์ทดแทนกรณีว่างงาน (รายใหม่)												
เดือน / ปี	2563			2564			2565			2566		
	จำนวน (คน)	%YoY	%MoM	จำนวน (คน)	%YoY	%MoM	จำนวน (คน)	%YoY	%MoM	จำนวน (คน)	%YoY	%MoM
ม.ค.	55,011	2.56	10.01	85,530	55.48	32.07	62,222	-27.25	14.90	64,617	3.85	19.08
ก.พ.	56,728	6.06	3.12	88,215	55.51	3.14	66,730	-24.36	7.25	66,046	-1.03	2.21
มี.ค.	60,484	-3.49	6.62	81,409	34.60	-7.72	146,609	80.09	119.70	80,651	-44.99	22.11
เม.ย.	116,297	117.52	92.28	68,240	-41.32	-16.18	33,931	-50.28	-76.86	67,096	97.74	-16.81
พ.ค.	171,987	157.76	47.89	83,462	-51.47	22.31	64,807	-22.35	91.00			
มิ.ย.	127,639	91.48	-25.79	84,937	-33.46	1.77	97,094	14.31	49.82			
ก.ค.	126,122	104.58	-1.19	73,952	-41.36	-12.93	63,594	-14.01	-34.50			
ส.ค.	149,104	143.93	18.22	78,374	-47.44	5.98	77,138	-1.58	21.30			
ก.ย.	108,295	92.38	-27.37	81,993	-24.29	4.62	70,451	-14.08	-8.67			
ต.ค.	104,996	47.15	-3.05	64,629	-38.45	-21.18	54,382	-15.86	-22.81			
พ.ย.	70,884	22.39	-32.49	80,009	12.87	23.80	71,265	-10.93	31.05			
ธ.ค.	64,760	29.51	-8.64	54,153	-16.38	-32.32	54,265	0.21	-23.85			

ที่มา : กองวิจัยและพัฒนา สำนักงานประกันสังคม

หมายเหตุ : ประมวลข้อมูลโดยกลุ่มงานนโยบายเศรษฐกิจแรงงานมหภาค กองเศรษฐกิจการแรงงาน

ตารางที่ 4 : จำนวนและอัตราการเปลี่ยนแปลงจำนวนผู้ขอรับประโยชน์ทดแทนกรณีว่างงานสาเหตุเลิกจ้างในระบบประกันสังคม

ผู้ประกันตนที่ขอรับประโยชน์ทดแทนกรณีว่างงานสาเหตุเลิกจ้าง												
เดือน / ปี	2563			2564			2565			2566		
	จำนวน (คน)	%YoY	%MoM	จำนวน (คน)	%YoY	%MoM	จำนวน (คน)	%YoY	%MoM	จำนวน (คน)	%YoY	%MoM
ม.ค.	29,369	12.64	2.58	171,075	482.50	-10.00	55,553	-67.53	-15.09	34,213	-38.41	5.17
ก.พ.	30,818	16.75	4.93	114,890	272.80	-32.84	47,401	-58.74	-14.67	31,441	-33.67	-8.10
มี.ค.	32,789	15.13	6.40	130,460	297.88	13.55	57,682	-55.79	21.69	34,349	-40.45	9.25
เม.ย.	47,236	70.28	44.06	102,832	117.70	-21.18	32,672	-68.23	-43.36	34,197	4.67	-0.44
พ.ค.	105,488	275.87	123.32	91,794	-12.98	-10.73	31,948	-65.20	-2.22			
มิ.ย.	145,747	461.86	38.16	90,744	-37.74	-1.14	31,217	-65.60	-2.29			
ก.ค.	177,770	551.01	21.97	90,957	-48.83	0.23	29,447	-67.63	-5.67			
ส.ค.	220,324	768.44	23.94	90,933	-58.73	-0.03	30,967	-65.95	5.16			
ก.ย.	242,114	838.35	9.89	72,112	-70.22	-20.70	30,992	-57.02	0.08			
ต.ค.	233,326	746.06	-3.63	78,166	-66.50	8.40	28,655	-63.34	-7.54			
พ.ย.	231,170	729.79	-0.92	73,217	-68.33	-6.33	30,020	-59.00	4.76			
ธ.ค.	190,079	563.89	-17.78	65,423	-65.58	-10.65	32,530	-50.28	8.36			

ที่มา : กองวิจัยและพัฒนา สำนักงานประกันสังคม

หมายเหตุ : ประมวลข้อมูลโดยกลุ่มงานนโยบายเศรษฐกิจแรงงานมหภาค กองเศรษฐกิจการแรงงาน

ตารางที่ 5 : จำนวนและอัตราคนต่างด้าวที่ได้รับอนุญาตทำงานคงเหลือที่วราชอาณาจักร

จำนวนคนต่างด้าวที่ได้รับอนุญาตทำงานคงเหลือที่วราชอาณาจักร												
เดือน / ปี	2563			2564			2565			2566		
	จำนวน (คน)	%YoY	%MoM	จำนวน (คน)	%YoY	%MoM	จำนวน (คน)	%YoY	%MoM	จำนวน (คน)	%YoY	%MoM
ม.ค.	2,990,777	43.03	-0.82	2,181,344	-27.06	-13.17	2,352,063	7.83	0.06	3,310,090	40.73	10.54
ก.พ.	2,940,389	40.32	-1.68	2,144,073	-27.08	-1.71	2,348,770	9.55	-0.14	1,425,809	-39.30	-56.93
มี.ค.	2,814,481	-7.26	-4.28	2,176,501	-22.67	1.51	2,349,152	7.93	0.02	2,743,673	16.79	92.43
เม.ย.	2,589,353	-16.24	-8.00	2,282,902	-11.84	4.89	2,008,750	-12.01	-14.49	2,744,631	36.63	0.03
พ.ค.	2,531,309	-20.64	-2.24	2,307,812	-8.83	1.09	2,144,146	-7.09	6.74			
มิ.ย.	2,459,785	-21.59	-2.83	2,380,767	-3.21	3.16	2,266,603	-4.80	5.71			
ก.ค.	2,419,452	-22.51	-1.64	2,372,419	-1.94	-0.35	2,337,154	-1.49	3.11			
ส.ค.	2,382,306	-22.96	-1.54	2,347,124	-1.48	-1.07	2,408,716	2.62	3.06			
ก.ย.	2,424,490	-21.56	1.77	2,374,501	-2.06	1.17	2,473,816	4.18	2.70			
ต.ค.	2,482,256	-18.02	2.38	2,348,913	-5.37	-1.08	2,685,063	14.31	8.54			
พ.ย.	2,526,275	-16.64	1.77	2,328,409	-7.83	-0.87	2,891,807	24.20	7.70			
ธ.ค.	2,512,328	-16.69	-0.55	2,350,677	-6.43	0.96	2,994,453	27.39	3.55			

ที่มา : สำนักบริหารแรงงานต่างด้าว กรมการจัดหางาน

หมายเหตุ : ประมวลข้อมูลโดยกลุ่มงานนโยบายเศรษฐกิจแรงงานมหภาค กองเศรษฐกิจการแรงงาน

ตารางที่ 6 : จำนวนและอัตราผู้ขอรับประโยชน์ทดแทนกรณีว่างงานของผู้ประกันตนต่างด้าว

จำนวนและอัตราผู้ขอรับประโยชน์ทดแทนกรณีว่างงานของผู้ประกันตนต่างด้าว												
เดือน/ ปี	2563			2564			2565			2566		
	จำนวน (คน)	%YoY	%MoM	จำนวน (คน)	%YoY	%MoM	จำนวน (คน)	%YoY	%MoM	จำนวน (คน)	%YoY	%MoM
ม.ค.	488	41.04	4.50	2,853	484.63	51.76	2,182	-23.52	-43.25	999	-54.22	60.10
ก.พ.	476	58.67	-2.46	3,024	535.29	5.99	2,060	-31.88	-5.59	996	-51.65	-0.30
มี.ค.	512	48.41	7.56	4,627	803.71	53.01	1,502	-67.54	-27.09	1,275	-15.11	28.01
เม.ย.	5,365	1,221.43	947.85	2,176	(59.44)	-52.97	1,127	-48.21	-24.97	1,288	14.29	1.02
พ.ค.	22,005	3,857.73	310.16	3,978	-81.92	82.81	1,390	-65.06	23.34			
มิ.ย.	22,272	3,905.76	1.21	3,979	-82.13	0.03	1,011	-74.59	-27.27			
ก.ค.	10,087	1,540.16	-54.71	17,600	74.48	342.32	811	-95.39	-19.78			
ส.ค.	4,630	603.65	-54.10	18,768	305.36	6.64	868	-95.38	7.03			
ก.ย.	3,290	449.25	-28.94	20,773	531.40	10.68	868	-95.82	0.00			
ต.ค.	2,416	360.19	-26.57	10,707	343.17	-48.46	502	-95.31	-42.17			
พ.ย.	2,422	364.88	0.25	5,299	118.79	-50.51	624	-88.22	24.30			
ธ.ค.	1,880	302.57	-22.38	3,845	104.52	-27.44	624	-83.77	0.00			

ที่มา : กองวิจัยและพัฒนา สำนักงานประกันสังคม

หมายเหตุ : ประมวลข้อมูลโดยกลุ่มงานนโยบายเศรษฐกิจแรงงานมหภาค กองเศรษฐกิจการแรงงาน