

# ข้อมูลเศรษฐกิจแรงงาน

ประจำเดือนพฤศจิกายน 2565



## ภาพรวมเศรษฐกิจแรงงาน เดือนพฤศจิกายน 2565

### การจ้างงาน

จำนวนผู้ประกันตน ม.33

11,570,678 คน



YoY 4.55 %

MoM 0.76 %

### การว่างงาน

ผู้ว่างงานในระบบประกันสังคม

209,434 คน



YoY -26.00 %

MoM -2.27 %

### การเลิกจ้าง

ผู้ถูกเลิกจ้างในระบบประกันสังคม

30,020 คน



YoY -59.00 %

MoM -4.76 %

## แรงงานต่างด้าวที่ราชอาณาจักร

(ข้อมูล ณ เดือนพฤศจิกายน 2565)

2,891,807 คน

มติ ครม. 29 ธ.ค. 63

14.28 %

มาตรา 64

0.60 %

มาตรา 63/2

57.24 %

มาตรา 59

23.04 %

มาตรา 62

1.67 %

มาตรา 63/1

3.16 %

ผู้ขอรับประโยชน์ทดแทน

กรณีว่างงาน

ของผู้ประกันตนต่างด้าว

624 คน

YoY -88.22 %

MoM 24.30 %

ที่มา : สำนักงานสถิติแห่งชาติ, กองวิจัยและพัฒนา สำนักงานประกันสังคม  
และสำนักบริหารแรงงานต่างด้าว กรมการจัดหางาน

จัดทำโดย : กลุ่มงานนโยบายเศรษฐกิจแรงงานมหภาค กองเศรษฐกิจการแรงงาน โทร. 02-232-1474

รายงานฉบับสมบูรณ์



## ข้อมูลเศรษฐกิจแรงงาน ประจำเดือนพฤศจิกายน 2565

### ภาพรวมเศรษฐกิจแรงงาน เดือนพฤศจิกายน 2565

|   | จำนวน<br>(คน)                | เมื่อเปรียบเทียบกับ<br>เดือนเดียวกันของปี<br>ที่ผ่านมา (%YoY) | เมื่อเปรียบเทียบกับ<br>เดือนที่ผ่านมา<br>(%MoM) | การเปลี่ยนแปลง<br>ขยายตัว/หดตัวเฉลี่ย<br>ปี 2565<br>(average %YoY) |
|---|------------------------------|---|---|--|
| <b>ผู้ประกันตนมาตรา 33</b><br>(กองวิจัยและพัฒนา สำนักงานประกันสังคม)  | 11,570,678                   | 4.55  | 0.76  | 2.33   |
| <b>ผู้ขอรับประโยชน์ทดแทนกรณีว่างงาน<br/>ในระบบประกันสังคม</b><br>(กองวิจัยและพัฒนา สำนักงานประกันสังคม)         | 209,434                      | -26.00  | 2.27  | -23.64   |
| <b>ผู้ขอรับประโยชน์ทดแทนกรณีว่างงาน<br/>จากสาเหตุเลิกจ้าง</b><br>(กองวิจัยและพัฒนา สำนักงานประกันสังคม)         | 30,020                       | -59.00  | 4.76  | -63.09   |
| <b>แรงงานต่างด้าวที่ได้รับอนุญาตทำงาน<br/>คงเหลือที่ตรวจพำนัก</b><br>(สำนักบริหารแรงงานต่างด้าว กรมการจัดหางาน) | 2,891,807                    | 24.20   | 7.70  | 4.11   |
| <b>ผู้ขอรับประโยชน์ทดแทนกรณีว่างงาน<br/>ของผู้ประกันตนต่างด้าว</b><br>(กองวิจัยและพัฒนา สำนักงานประกันสังคม)    | 624                          | -88.22  | 24.30   | -70.99   |
| <b>อัตรา</b>  | <b>สำนักงานสถิติแห่งชาติ</b> | ไตรมาส 3/2565 = 1.2 %   |   |  |
| <b>การว่างงาน</b>   | <b>สำนักงานประกันสังคม</b>   | 1.78 %  |   |  |
| <b>อัตราการเลิกจ้างในระบบประกันสังคม</b>  |                              | 0.25 %  |   |  |

หมายเหตุ :

- ประมวลข้อมูลโดยกลุ่มงานนโยบายเศรษฐกิจแรงงานมหภาค กองเศรษฐกิจการแรงงาน
- อัตราการว่างงานในระบบประกันสังคม = จำนวนผู้ว่างงานในระบบประกันสังคม/(จำนวนผู้ประกันตนในระบบประกันสังคม+จำนวนผู้ว่างงานในระบบประกันสังคม)\*100  
และอัตราการว่างงานของสำนักงานสถิติแห่งชาติ = (จำนวนผู้ว่างงาน/กำลังแรงงานรวม)\*100
- อัตราการเลิกจ้างในระบบประกันสังคม = จำนวนผู้ขอรับประโยชน์ทดแทนกรณีว่างงานจากสาเหตุเลิกจ้าง/ (จำนวนผู้ประกันตนในระบบประกันสังคม + จำนวนผู้ขอรับประโยชน์ทดแทนกรณีว่างงาน) \*100

## 1. สถานการณ์การจ้างงาน

เดือนพฤศจิกายน 2565 มีแรงงานในระบบประกันสังคมหรือผู้ประกันตนมาตรา 33 จำนวน 11,570,678 คน เพิ่มขึ้นร้อยละ 4.55 เมื่อเทียบกับเดือนเดียวกันของปีที่ผ่านมา (จำนวน 11,067,147 คน) และเมื่อเทียบกับเดือนที่ผ่านมา (จำนวน 11,483,671 คน) เพิ่มขึ้นร้อยละ 0.76 ดังแผนภาพที่ 1, 2 และ 3

แผนภาพที่ 1 : จำนวนและอัตราการเปลี่ยนแปลงของจำนวนผู้ประกันตนในระบบประกันสังคมมาตรา 33

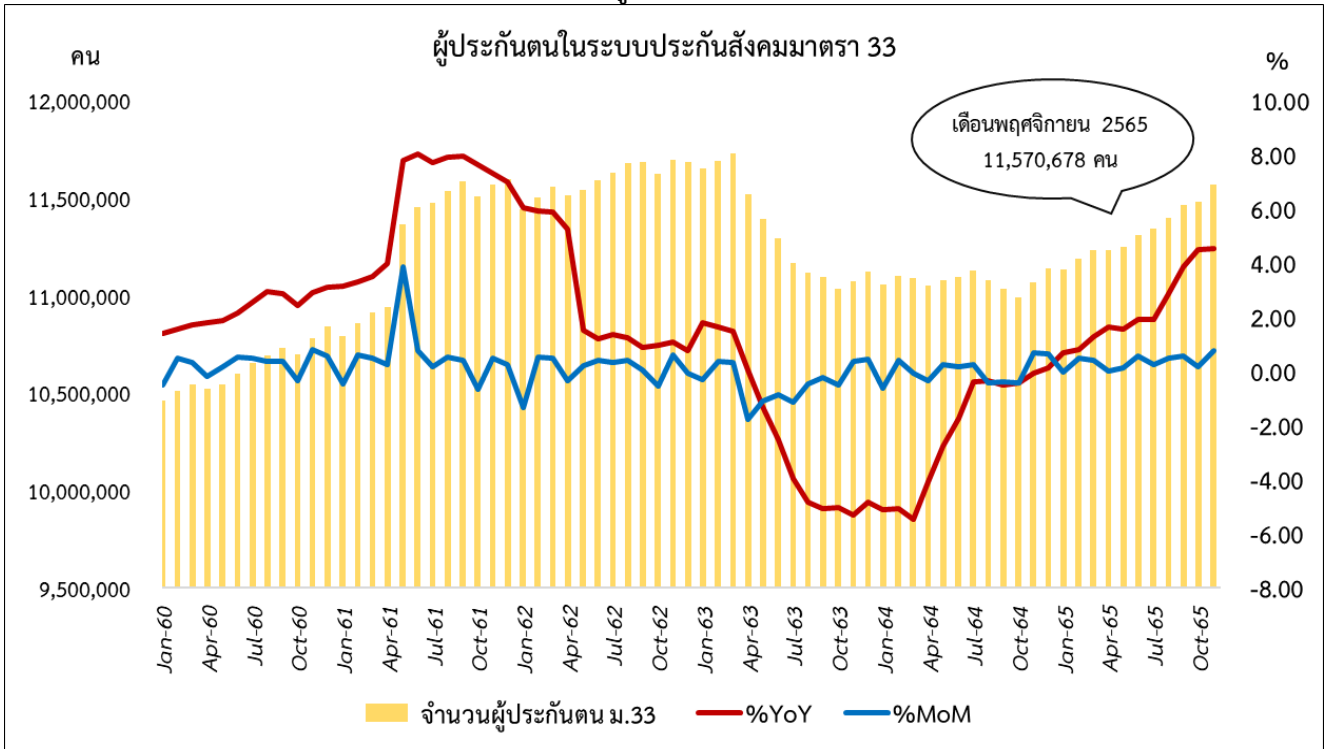

ที่มา : กองวิจัยและพัฒนา สำนักงานประกันสังคม

หมายเหตุ : ประมวลข้อมูลโดยกลุ่มงานนโยบายเศรษฐกิจแรงงานมหภาค กองเศรษฐกิจการแรงงาน

แผนภาพที่ 2 : อัตราการเปลี่ยนแปลงของจำนวนผู้ประกันตนในระบบประกันสังคมมาตรา 33 ตั้งแต่ปี 2540 - 2565

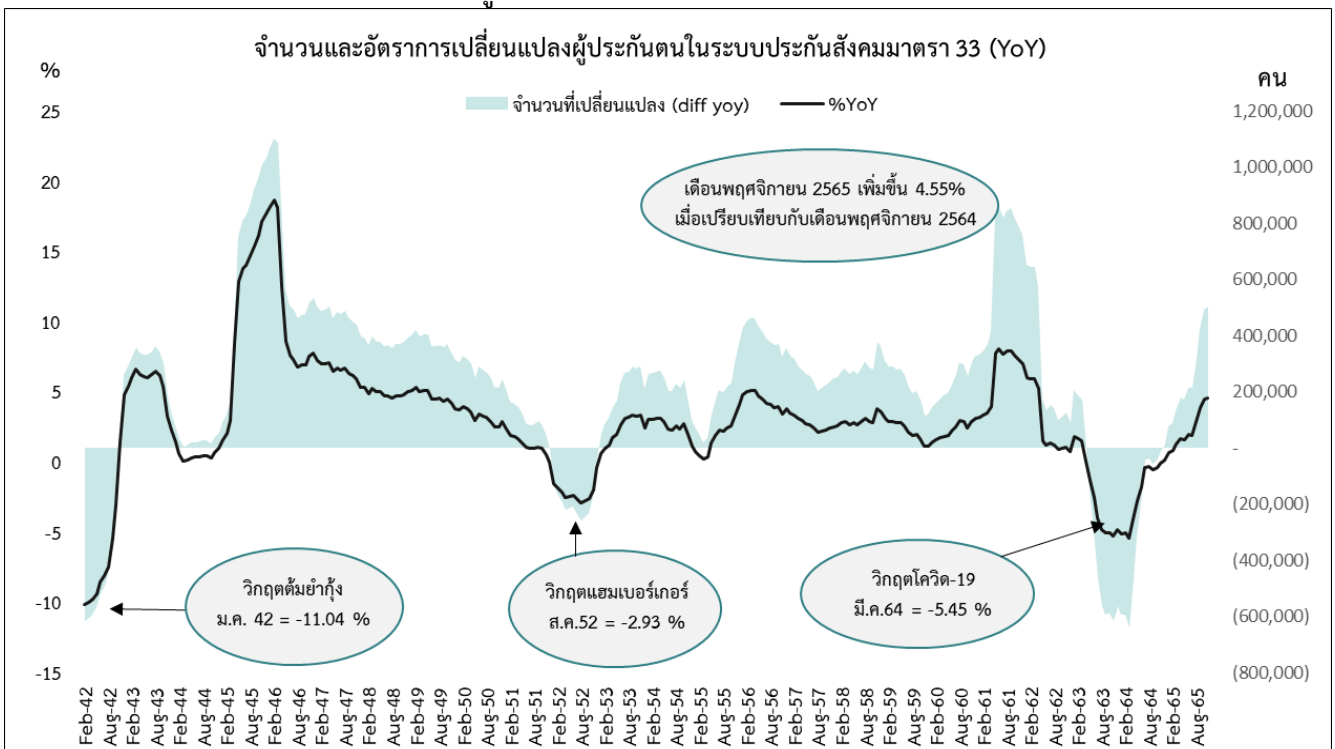

ที่มา : กองวิจัยและพัฒนา สำนักงานประกันสังคม

หมายเหตุ : ประมวลข้อมูลโดยกลุ่มงานนโยบายเศรษฐกิจแรงงานมหภาค กองเศรษฐกิจการแรงงาน

แผนภาพที่ 3 : อัตราการเปลี่ยนแปลงของจำนวนผู้ประกันตนในระบบประกันสังคมมาตรา 33 ตั้งแต่ปี 2561 – 2565

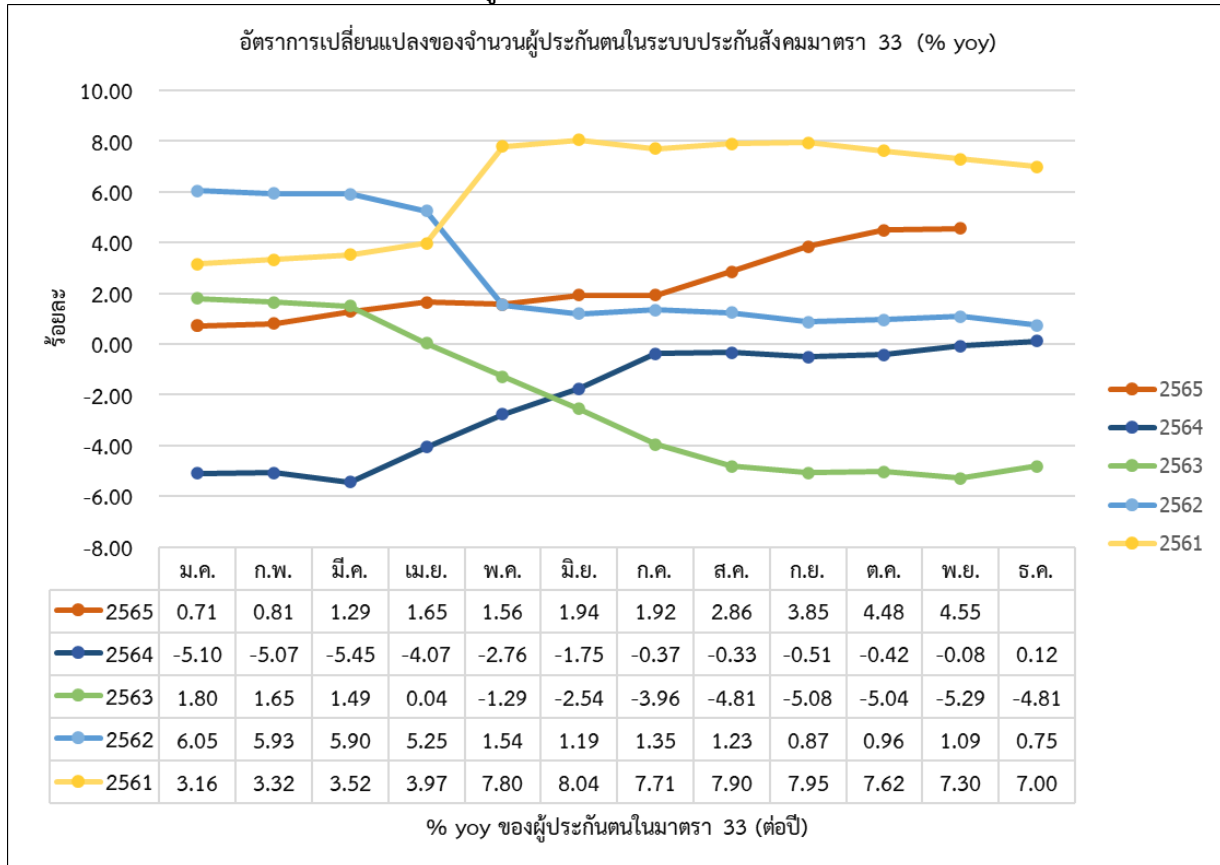

ที่มา : กองวิจัยและพัฒนา สำนักงานประกันสังคม

หมายเหตุ : ประมวลข้อมูลโดยกลุ่มงานนโยบายเศรษฐกิจแรงงานมหภาค กองเศรษฐกิจการแรงงาน

## 2. สถานการณ์การว่างงาน

ผู้ว่างงาน หมายถึง ผู้ขอรับประโยชน์ทดแทนกรณีว่างงานในระบบประกันสังคม (สำนักงานประกันสังคม : SSO)

เดือนพฤศจิกายน 2565 มีผู้ว่างงานจำนวน 209,434 คน ลดลงร้อยละ -26.00 เมื่อเทียบกับเดือนเดียวกันของปีที่ผ่านมา (จำนวน 283,009 คน) และเมื่อเทียบกับเดือนที่ผ่านมา (จำนวน 204,781 คน) เพิ่มขึ้นร้อยละ 2.27 ดังแผนภาพที่ 4 และ 5 โดยมีจำนวนผู้ขอรับประโยชน์ทดแทนกรณีว่างงานรายใหม่ มีจำนวน 71,265 คน ลดลงร้อยละ -10.93 เมื่อเทียบกับเดือนเดียวกันของปีที่ผ่านมา (จำนวน 80,009 คน) และเพิ่มขึ้นเมื่อเทียบกับเดือนที่ผ่านมา (จำนวน 54,382 คน) ร้อยละ 31.05 ดังแผนภาพที่ 6 ทั้งนี้ อัตราการว่างงานในระบบประกันสังคมในเดือนพฤศจิกายน 2565 อยู่ที่ร้อยละ 1.78 และอัตราการว่างงานของสำนักงานสถิติแห่งชาติในไตรมาส 3/2565 อยู่ที่ร้อยละ 1.2 ดังแผนภาพที่ 7

แผนภาพที่ 4 : จำนวนและอัตราการเติบโตของผู้ขอรับประโยชน์ทดแทนกรณีว่างงานในระบบประกันสังคม

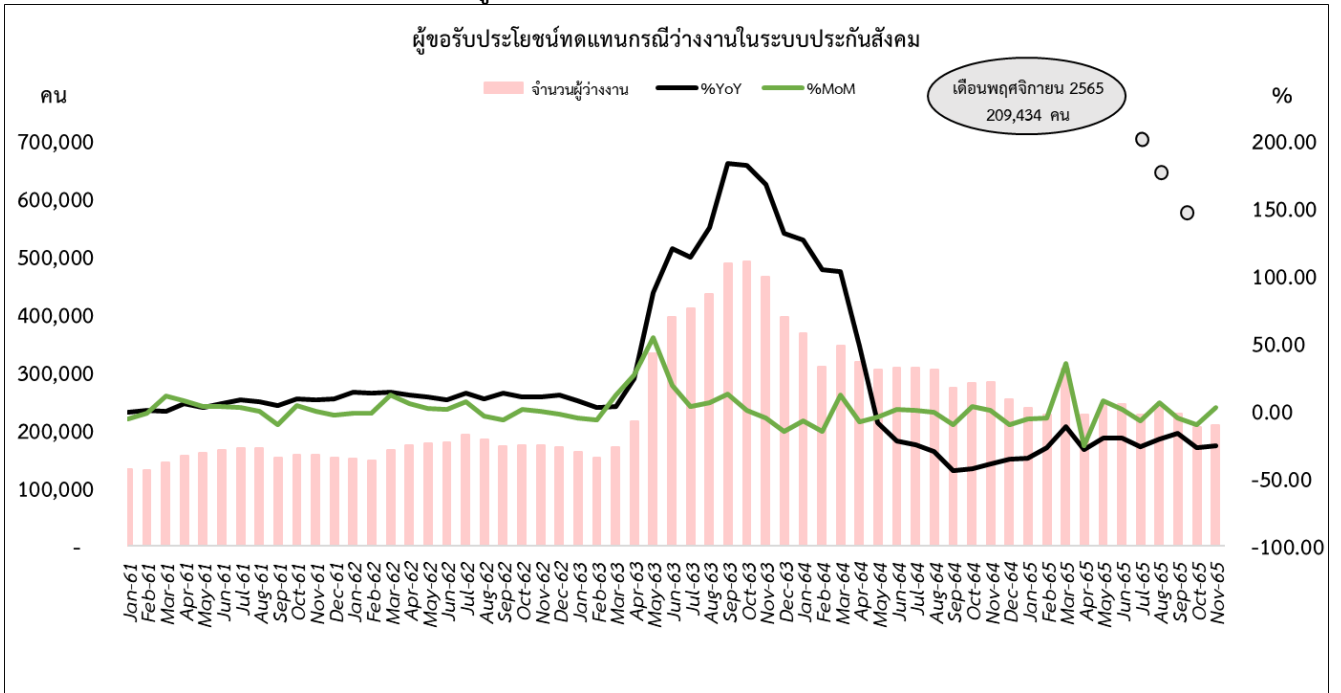

ที่มา : กองวิจัยและพัฒนา สำนักงานประกันสังคม

หมายเหตุ : ประมวลข้อมูลโดยกลุ่มงานนโยบายเศรษฐกิจแรงงานมหภาค กองเศรษฐกิจการแรงงาน

แผนภาพที่ 5 : อัตราการเปลี่ยนแปลงของจำนวนผู้ประกันตนที่ขอรับประโยชน์ทดแทนกรณีว่างงานในระบบประกันสังคม ตั้งแต่ปี 2561 - 2565

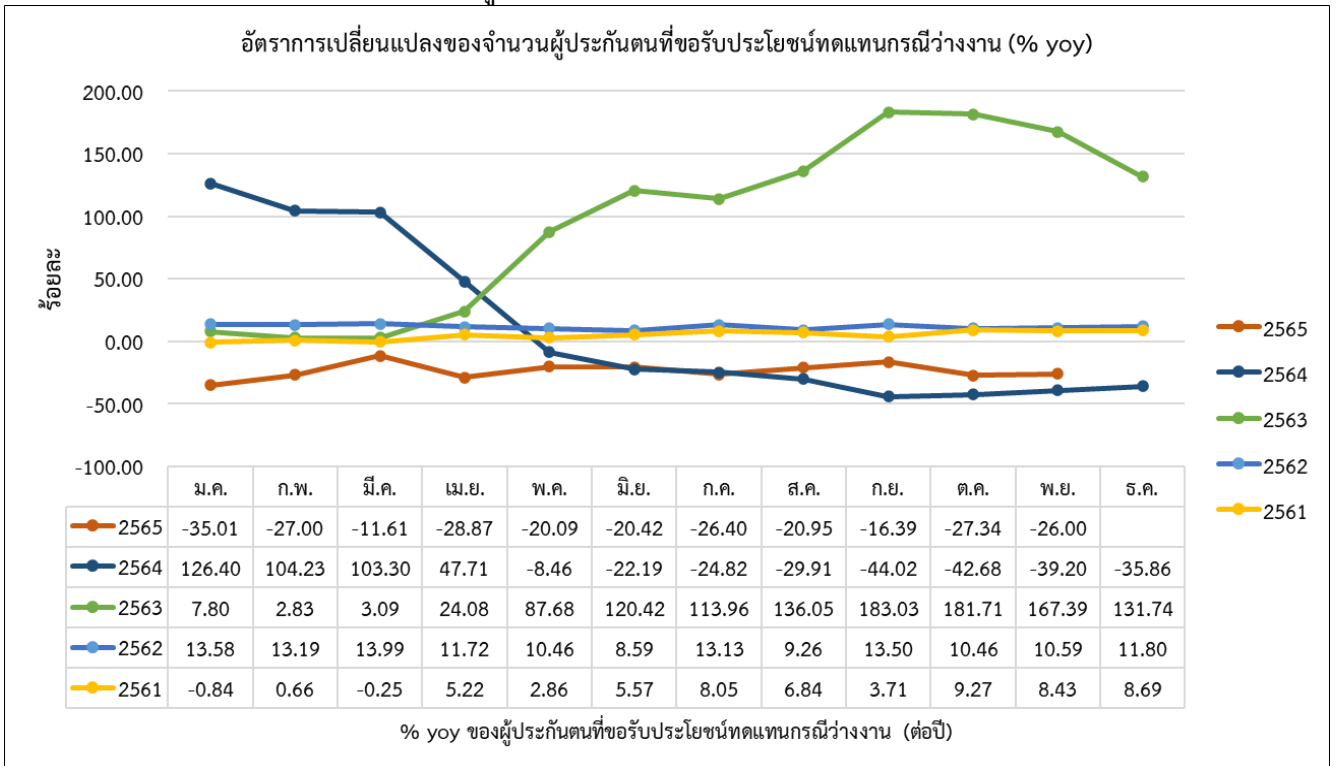

ที่มา : กองวิจัยและพัฒนา สำนักงานประกันสังคม

หมายเหตุ : ประมวลข้อมูลโดยกลุ่มงานนโยบายเศรษฐกิจแรงงานมหภาค กองเศรษฐกิจการแรงงาน

แผนภาพที่ 6 : ผู้ขอรับประโยชน์ทดแทนกรณีว่างงาน (รายใหม่) เปรียบเทียบกับผู้ขอรับประโยชน์ทดแทนกรณีว่างงาน (ทั้งหมด) ในระบบประกันสังคม

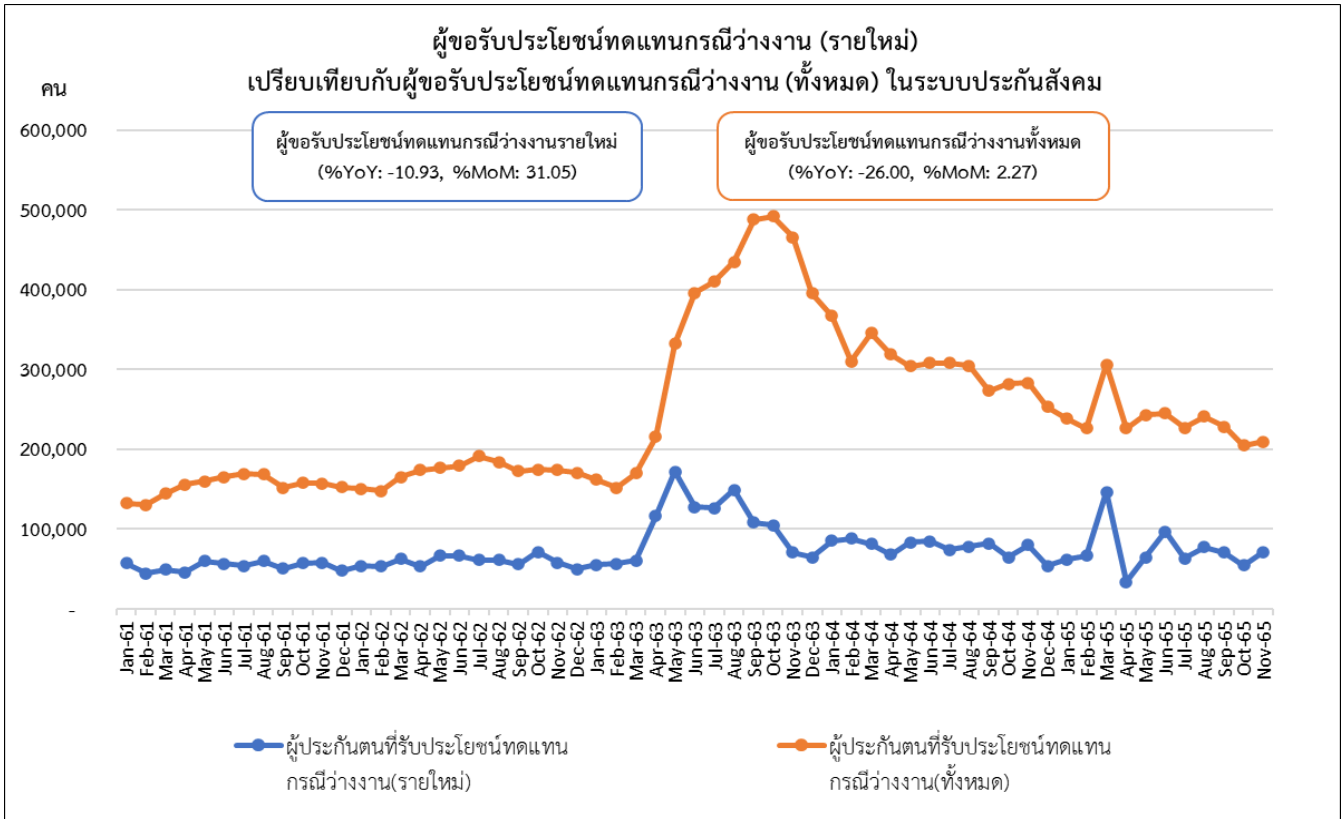

ที่มา : กองวิจัยและพัฒนา สำนักงานประกันสังคม

หมายเหตุ : ประมวลข้อมูลโดยกลุ่มงานนโยบายเศรษฐกิจแรงงานมหภาค กองเศรษฐกิจการแรงงาน

แผนภาพที่ 7 : อัตราการว่างงานในระบบประกันสังคม มาตรา 33 เปรียบเทียบกับอัตราการว่างงานของสำนักงานสถิติแห่งชาติ

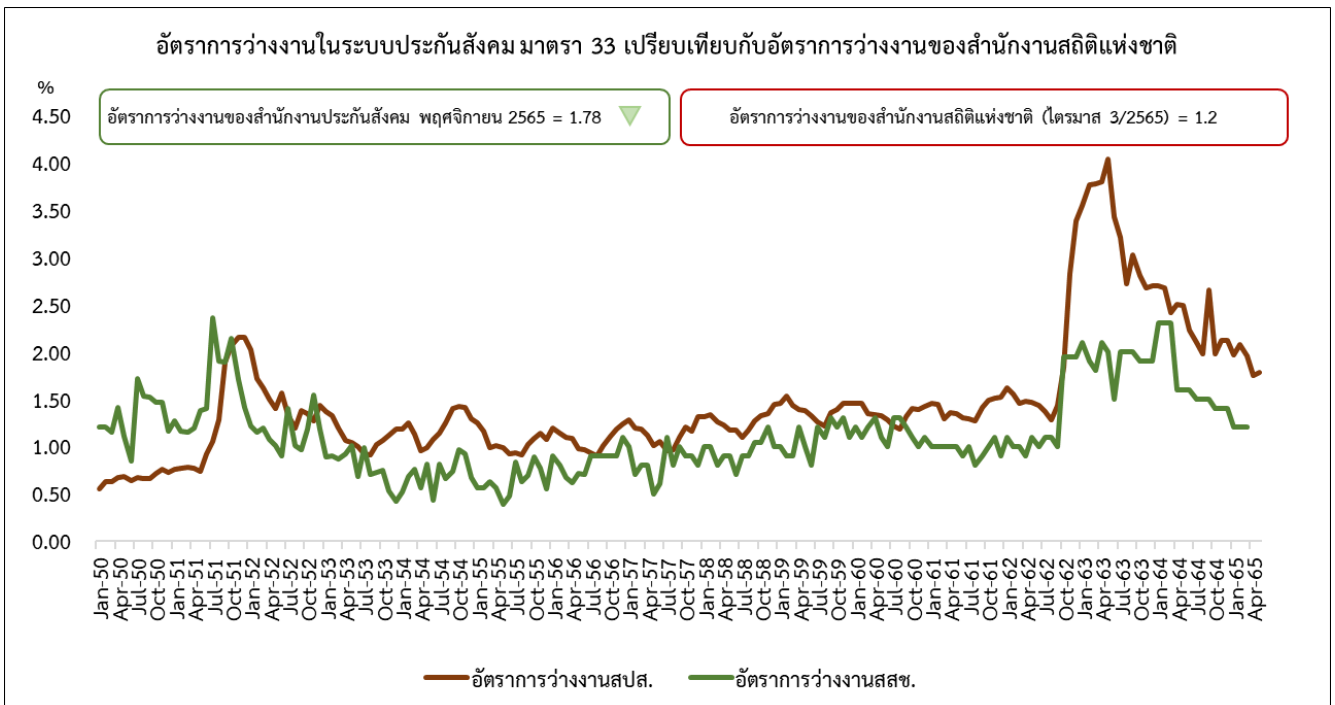

ที่มา : สำนักงานประกันสังคม/ สำนักงานสถิติแห่งชาติ

หมายเหตุ :

1. ประมวลข้อมูลโดยกลุ่มงานนโยบายเศรษฐกิจแรงงานมหภาค กองเศรษฐกิจการแรงงาน
2. อัตราการว่างงานในระบบประกันสังคม = จำนวนผู้ว่างงานในระบบประกันสังคม/(จำนวนผู้ประกันตนในระบบประกันสังคม+จำนวนผู้ว่างงานในระบบประกันสังคม)\*100  
และอัตราการว่างงานของสำนักงานสถิติแห่งชาติ = (จำนวนผู้ว่างงาน/กำลังแรงงานรวม)\*100
3. ข้อมูลอัตราการว่างงานของสำนักงานสถิติแห่งชาติ ตั้งแต่ปี 2564 ถึง ปัจจุบัน เป็นข้อมูลรายไตรมาส

### 3. สถานการณ์การเลิกจ้าง

เดือนพฤศจิกายน 2565 มีผู้ประกันตนที่ขอรับประโยชน์ทดแทนกรณีว่างงานจากสาเหตุเลิกจ้างจากสำนักงานประกันสังคม มีจำนวน 30,020 คน ลดลงร้อยละ -59.00 เมื่อเทียบกับเดือนเดียวกันของปีที่ผ่านมา (จำนวน 73,217 คน) และเพิ่มขึ้นเมื่อเทียบกับเดือนที่ผ่านมา (จำนวน 28,655 คน) ร้อยละ 4.76 และอัตราการเลิกจ้างของผู้ขอรับประโยชน์ทดแทนกรณีว่างงานจากสาเหตุเลิกจ้างของระบบประกันสังคมในเดือนพฤศจิกายน 2565 อยู่ที่ร้อยละ 0.25 ดังแผนภาพที่ 8, 9 และ 10

แผนภาพที่ 8 : จำนวนผู้ขอรับประโยชน์ทดแทนกรณีว่างงานจากสาเหตุเลิกจ้างในระบบประกันสังคม

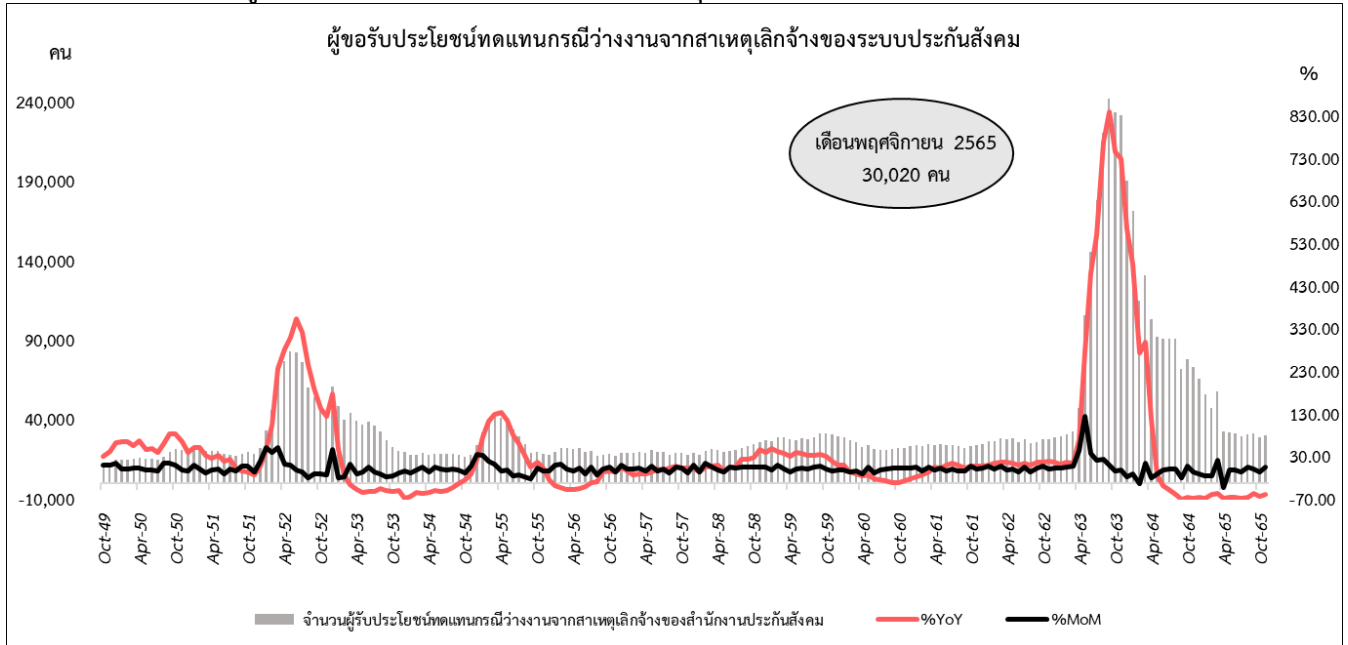

ที่มา : กองวิจัยและพัฒนา สำนักงานประกันสังคม

หมายเหตุ : ประมวลข้อมูลโดยกลุ่มงานนโยบายเศรษฐกิจแรงงานมหภาค กองเศรษฐกิจการแรงงาน

อัตราการเลิกจ้างในระบบประกันสังคม = จำนวนผู้ขอรับประโยชน์ทดแทนกรณีว่างงานจากสาเหตุเลิกจ้าง / (จำนวนผู้ประกันตนในระบบประกันสังคม + จำนวนผู้ขอรับประโยชน์ทดแทนกรณีว่างงาน) \* 100

แผนภาพที่ 9 : จำนวนและอัตราการเปลี่ยนแปลงผู้ขอรับประโยชน์ทดแทนกรณีว่างงานจากสาเหตุเลิกจ้างของระบบประกันสังคม

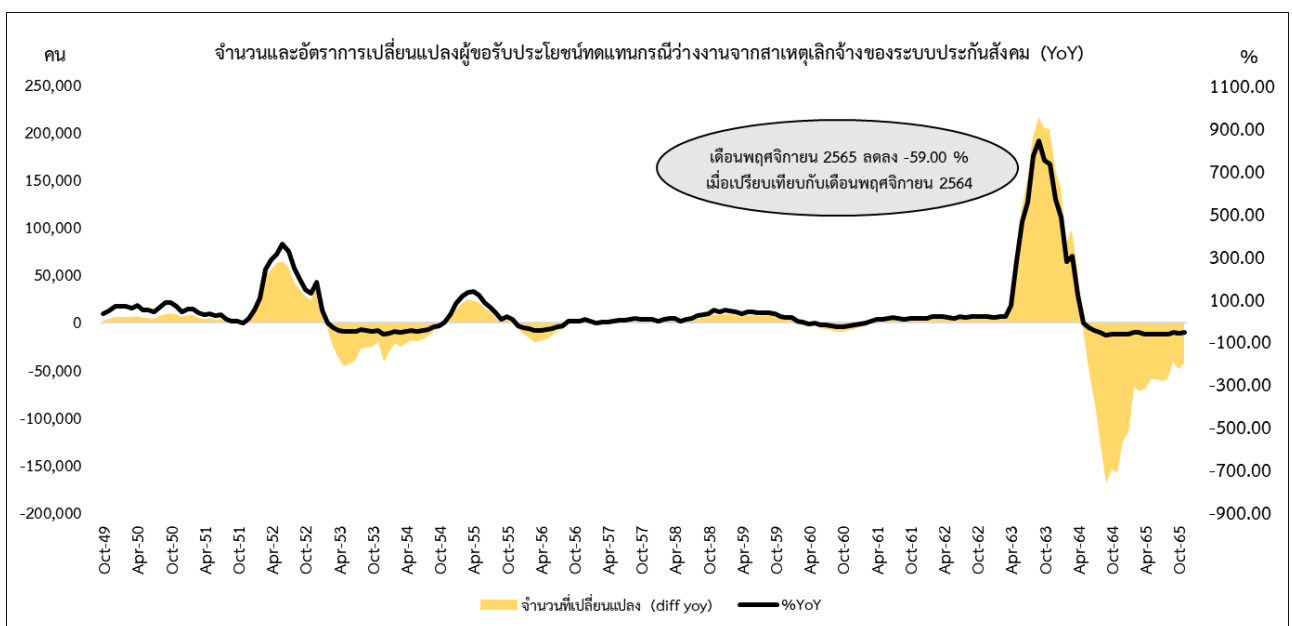

ที่มา : กองวิจัยและพัฒนา สำนักงานประกันสังคม

หมายเหตุ : ประมวลข้อมูลโดยกลุ่มงานนโยบายเศรษฐกิจแรงงานมหภาค กองเศรษฐกิจการแรงงาน



แผนภาพที่ 10 : อัตราการเลิกจ้างของผู้ขอรับประโยชน์ทดแทนกรณีว่างงานจากสาเหตุเลิกจ้างของระบบประกันสังคม

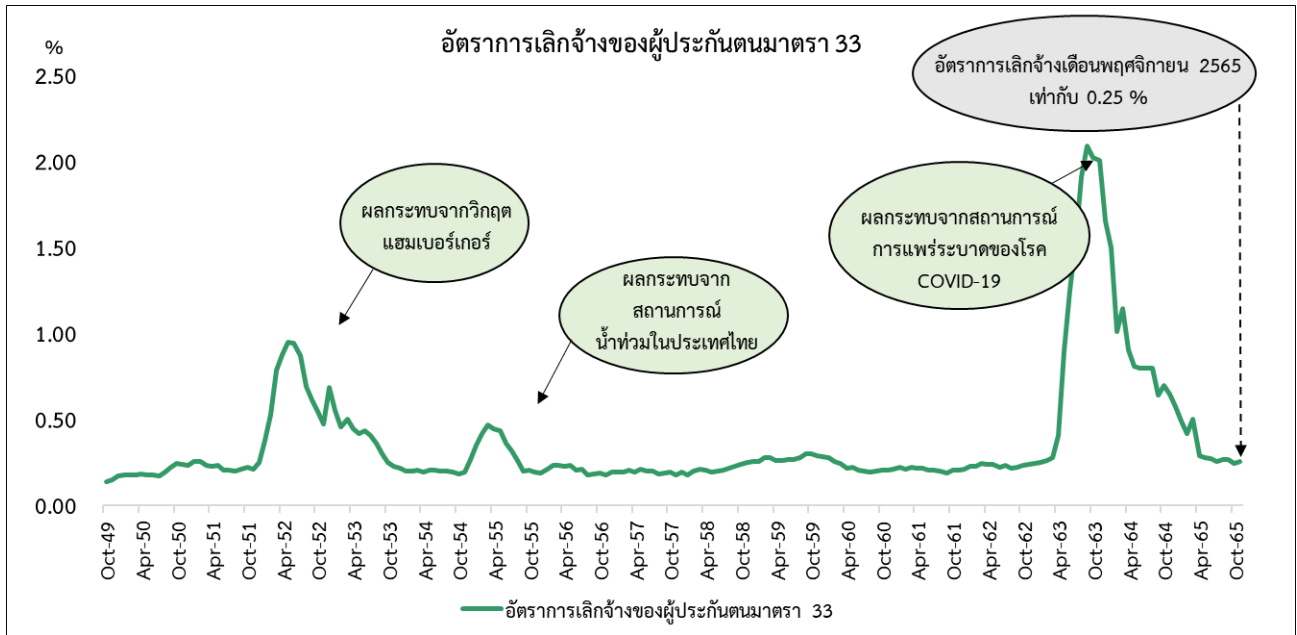

ที่มา : กองวิจัยและพัฒนา สำนักงานประกันสังคม

หมายเหตุ :

1. ประมวลข้อมูลโดยกลุ่มงานนโยบายเศรษฐกิจแรงงานมหภาค กองเศรษฐกิจการแรงงาน
2. อัตราการเลิกจ้างในระบบประกันสังคม = จำนวนผู้ขอรับประโยชน์ทดแทนกรณีว่างงานจากสาเหตุเลิกจ้าง / (จำนวนผู้ประกันตนในระบบประกันสังคม + จำนวนผู้ขอรับประโยชน์ทดแทนกรณีว่างงาน) \* 100

แผนภาพที่ 11 : อัตราการเปลี่ยนแปลงของจำนวนผู้ประกันตนในระบบประกันสังคมมาตรา 33 ผู้ขอรับประโยชน์ทดแทนกรณีว่างงานและผู้ประกันตนที่ขอรับประโยชน์ทดแทนกรณีว่างงานจากสาเหตุเลิกจ้าง ตั้งแต่ปี 2537-2565

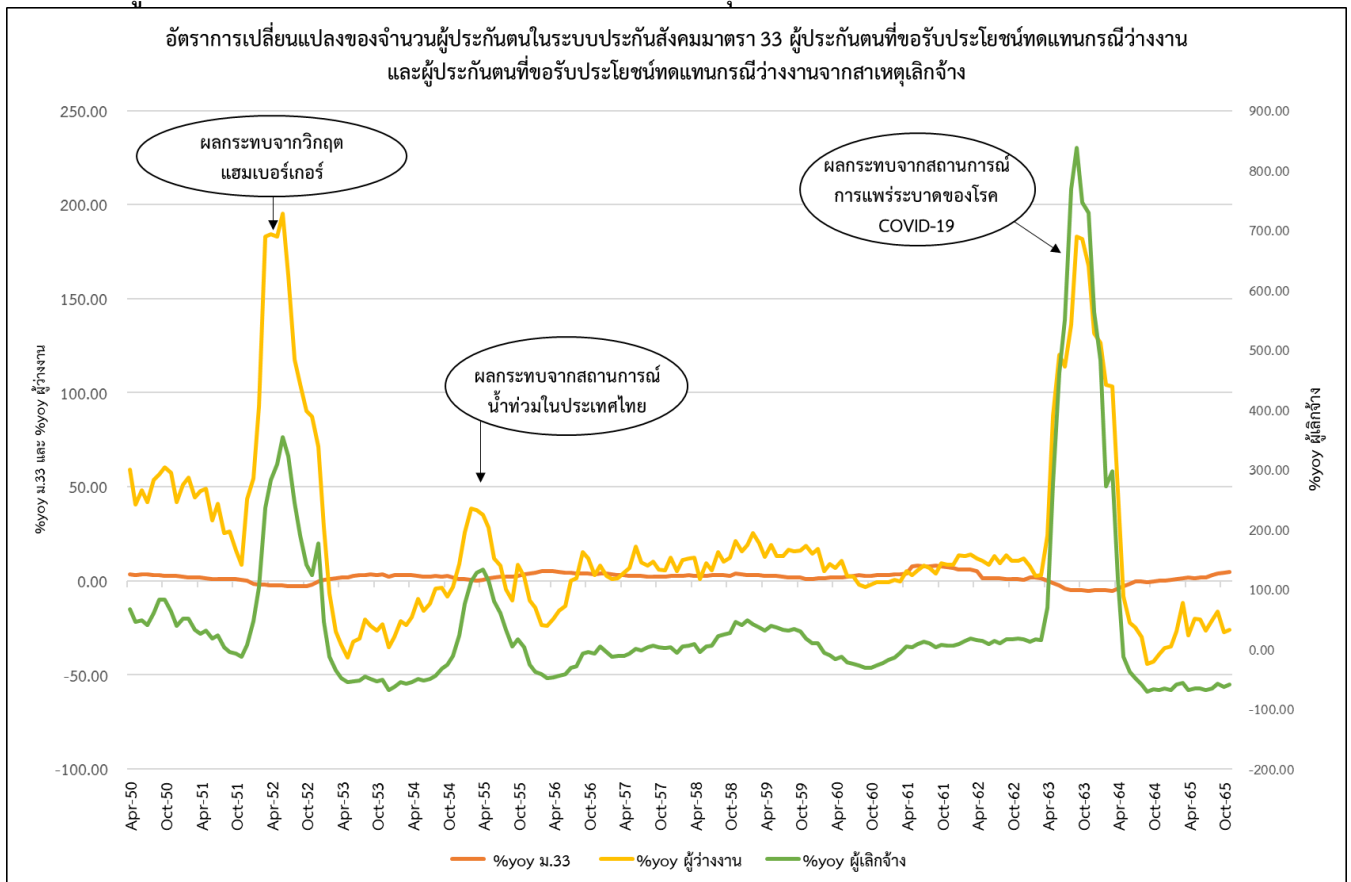

ที่มา : กองวิจัยและพัฒนา สำนักงานประกันสังคม

หมายเหตุ :

1. ประมวลข้อมูลโดยกลุ่มงานนโยบายเศรษฐกิจแรงงานมหภาค กองเศรษฐกิจการแรงงาน
2. ข้อมูลผู้ขอรับประโยชน์ทดแทนกรณีว่างงานและผู้ประกันตนที่ขอรับประโยชน์ทดแทนกรณีว่างงานจากสาเหตุเลิกจ้าง มีข้อมูลตั้งแต่ปี 2548-2565



แผนภาพที่ 12 : อัตราการเปลี่ยนแปลงของจำนวนผู้ประกันตนในระบบประกันสังคมมาตรา 33 ผู้ขอรับประโยชน์ทดแทนกรณีว่างงานและผู้ประกันตนที่ขอรับประโยชน์ทดแทนกรณีว่างงานจากสาเหตุเลิกจ้างในช่วงที่มีการแพร่ระบาดโรคโควิด-19

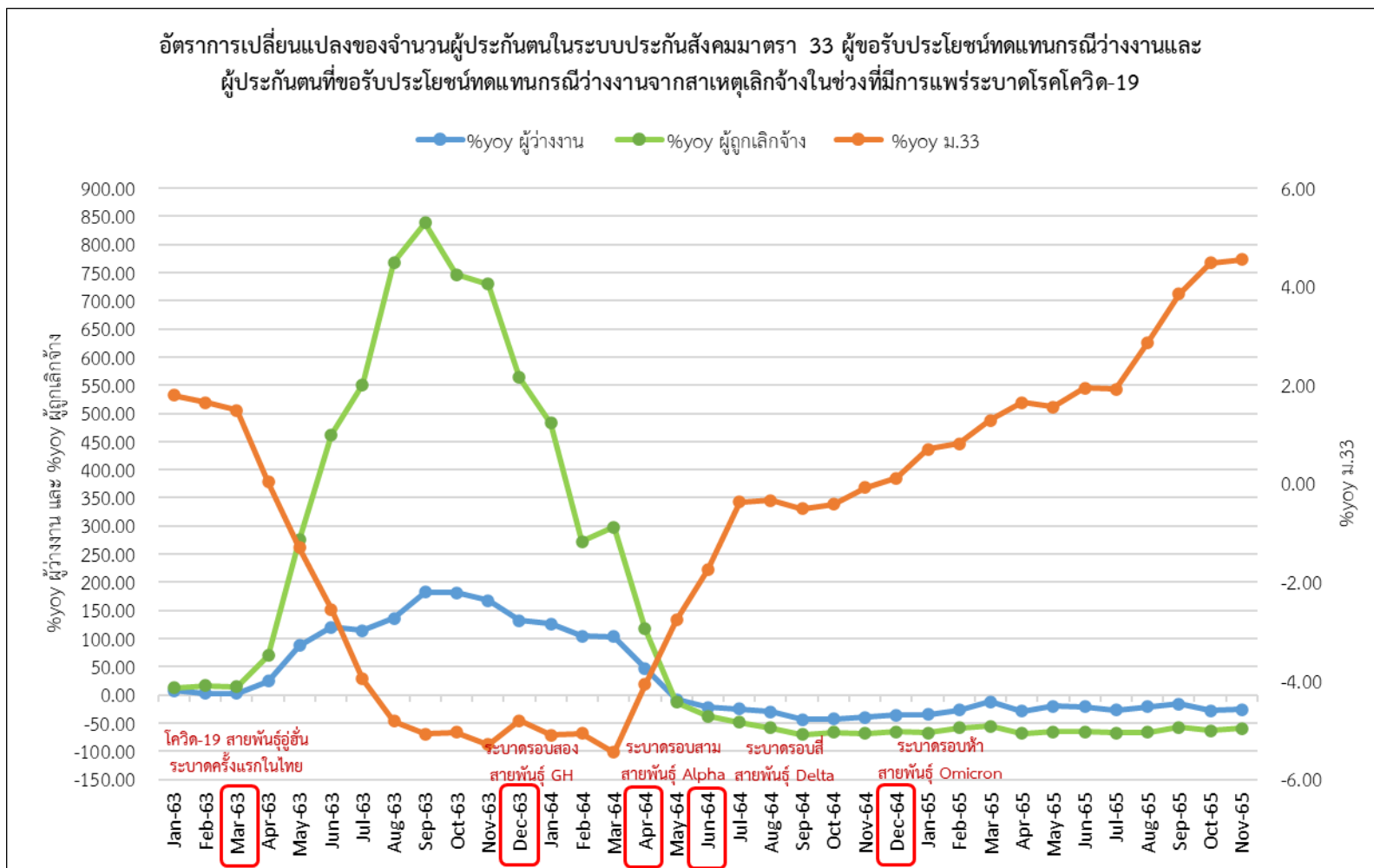

#### 4. สถานการณ์แรงงานต่างด้าว

เดือนพฤศจิกายน 2565 คนต่างด้าวที่ได้รับอนุญาตทำงานคงเหลือที่ราชอาณาจักร (ตามพระราชกำหนดการบริหารจัดการการทำงานของคนต่างด้าว พ.ศ. 2560 แก้ไขเพิ่มเติมโดย พระราชกำหนดการบริหารจัดการการทำงานของคนต่างด้าว (ฉบับ 2) พ.ศ. 2561 และกฎหมายอื่นที่เกี่ยวข้อง) มีจำนวน 2,891,807 คน เพิ่มขึ้นร้อยละ 24.20 เมื่อเทียบกับเดือนเดียวกันของปีที่ผ่านมา (จำนวน 2,328,409 คน) และเมื่อเทียบกับเดือนที่ผ่านมา (จำนวน 2,685,063 คน) เพิ่มขึ้นร้อยละ 7.70 ดังแผนภาพที่ 13

แผนภาพที่ 13 : คนต่างด้าวที่ได้รับอนุญาตทำงานคงเหลือที่ราชอาณาจักร

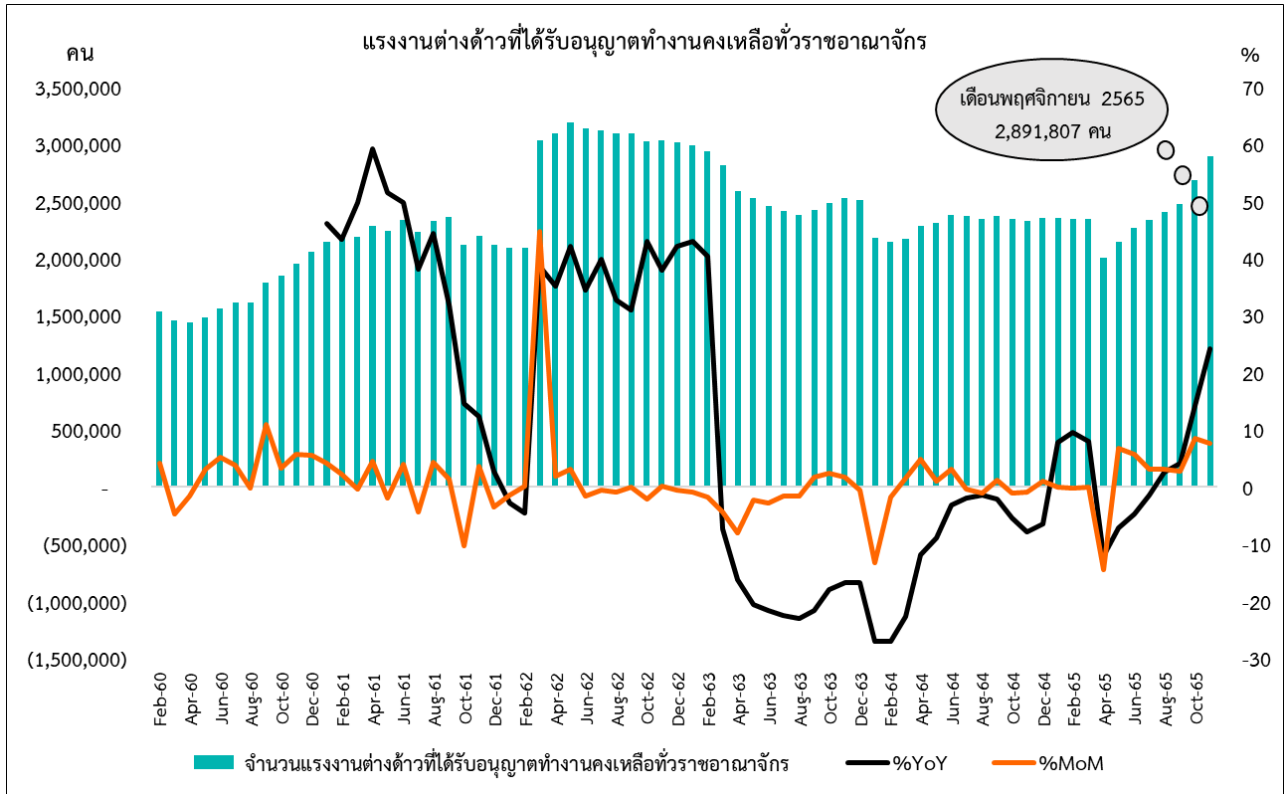

ที่มา : สำนักบริหารแรงงานต่างด้าว กรมการจัดหางาน

หมายเหตุ : ประมวลข้อมูลโดยกลุ่มงานนโยบายเศรษฐกิจแรงงานมหภาค กองเศรษฐกิจการแรงงาน

โดยคนต่างด้าวที่ได้รับอนุญาตทำงานคงเหลือที่ราชอาณาจักร มีจำนวน 2,891,807 คน สามารถจำแนกตามลักษณะการเข้าเมือง ดังแผนภาพที่ 14 ดังนี้

แผนภาพที่ 14 : คนต่างด้าวที่ได้รับอนุญาตทำงานคงเหลือที่ราชอาณาจักร จำแนกตามลักษณะการเข้าเมือง

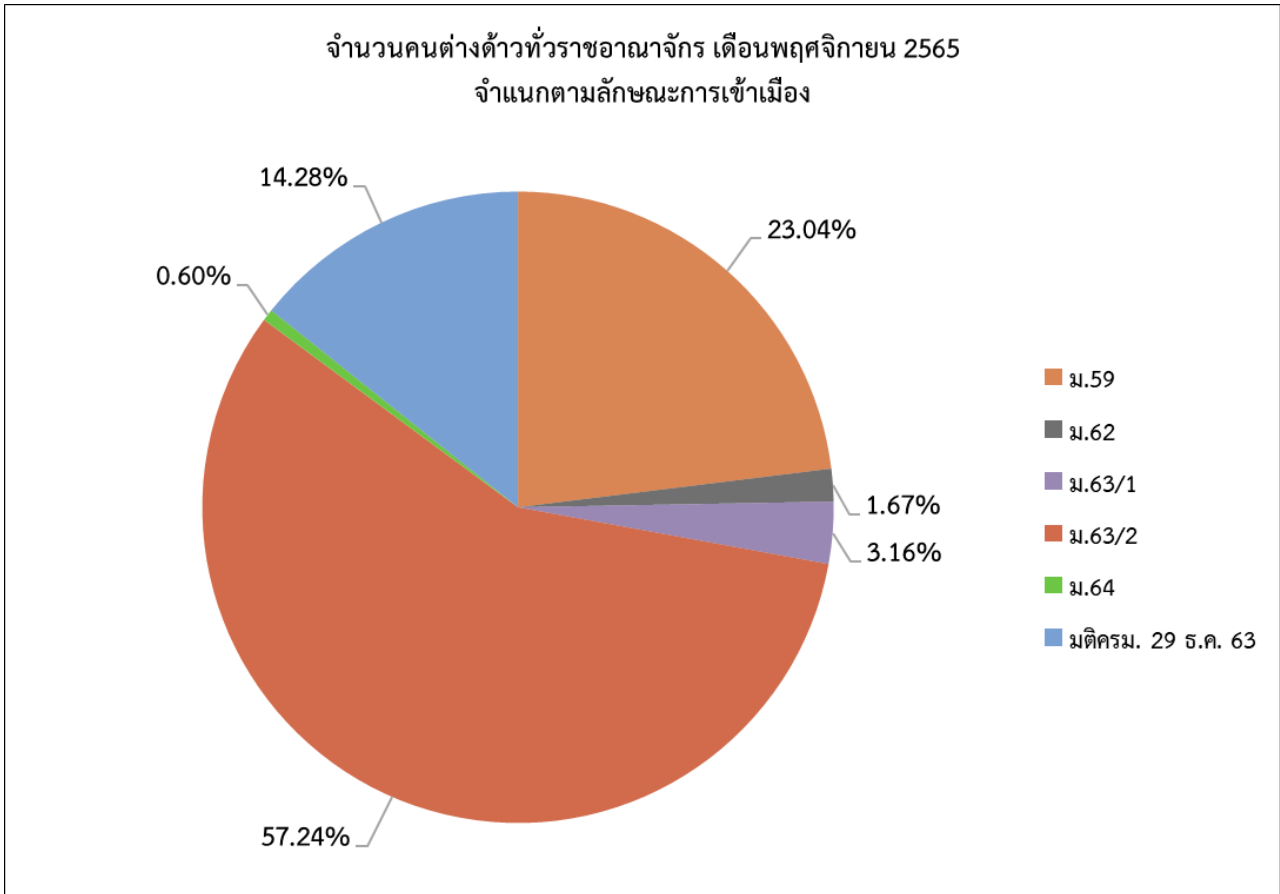

ที่มา : สำนักบริหารแรงงานต่างด้าว กรมการจัดหางาน

หมายเหตุ : ประมวลข้อมูลโดยกลุ่มงานนโยบายเศรษฐกิจแรงงานมหภาค กองเศรษฐกิจการแรงงาน

1. จำนวนคนต่างด้าวในมาตรา 59 (ตลอดชีพ, ทั่วไป และนำเข้าตาม MOU) เท่ากับ 666,406 คน คิดเป็นร้อยละ 23.04 ของคนต่างด้าวที่ได้รับอนุญาตทำงานคงเหลือที่ราชอาณาจักรทั้งหมด
2. จำนวนคนต่างด้าวในมาตรา 62 (ส่งเสริมการลงทุน) เท่ากับ 48,343 คน คิดเป็นร้อยละ 1.67 ของคนต่างด้าวที่ได้รับอนุญาตทำงานคงเหลือที่ราชอาณาจักรทั้งหมด
3. จำนวนคนต่างด้าวในมาตรา 63/1 (ชนกลุ่มน้อย) เท่ากับ 91,461 คน คิดเป็นร้อยละ 3.16 ของคนต่างด้าวที่ได้รับอนุญาตทำงานคงเหลือที่ราชอาณาจักรทั้งหมด
4. จำนวนคนต่างด้าวในมาตรา 63/2 (มติคณะรัฐมนตรี 13 ก.ค. 63, มติคณะรัฐมนตรี 28 ก.ย. 64 และมติคณะรัฐมนตรี 5 ก.ค. 65) เท่ากับ 1,655,275 คน คิดเป็นร้อยละ 57.24 ของคนต่างด้าวที่ได้รับอนุญาตทำงานคงเหลือที่ราชอาณาจักรทั้งหมด
5. จำนวนคนต่างด้าวในมาตรา 64 (คนต่างด้าวทำงานไป-กลับ หรือตามฤดูกาล) เท่ากับ 17,246 คน คิดเป็นร้อยละ 0.60 ของคนต่างด้าวที่ได้รับอนุญาตทำงานคงเหลือที่ราชอาณาจักรทั้งหมด
6. จำนวนคนต่างด้าวตามมติคณะรัฐมนตรี 29 ธันวาคม 2563 เท่ากับ 413,076 คน คิดเป็นร้อยละ 14.28

## 5. ผู้ขอรับประโยชน์ทดแทนกรณีว่างงานของผู้ประกันตนต่างด้าว

เดือนพฤศจิกายน 2565 มีผู้ขอรับประโยชน์ทดแทนกรณีว่างงานของผู้ประกันตนต่างด้าว มีจำนวน 624 คน ลดลงร้อยละ -88.22 เมื่อเทียบกับเดือนเดียวกันของปีที่ผ่านมา (จำนวน 5,299 คน) แต่เมื่อเทียบกับเดือนที่ผ่านมา (จำนวน 502 คน) เพิ่มขึ้นร้อยละ 24.30 ดังแผนภาพที่ 15

แผนภาพที่ 15 : จำนวนและอัตราการเปลี่ยนแปลงของผู้ขอรับประโยชน์ทดแทนกรณีว่างงานของผู้ประกันตนต่างด้าว

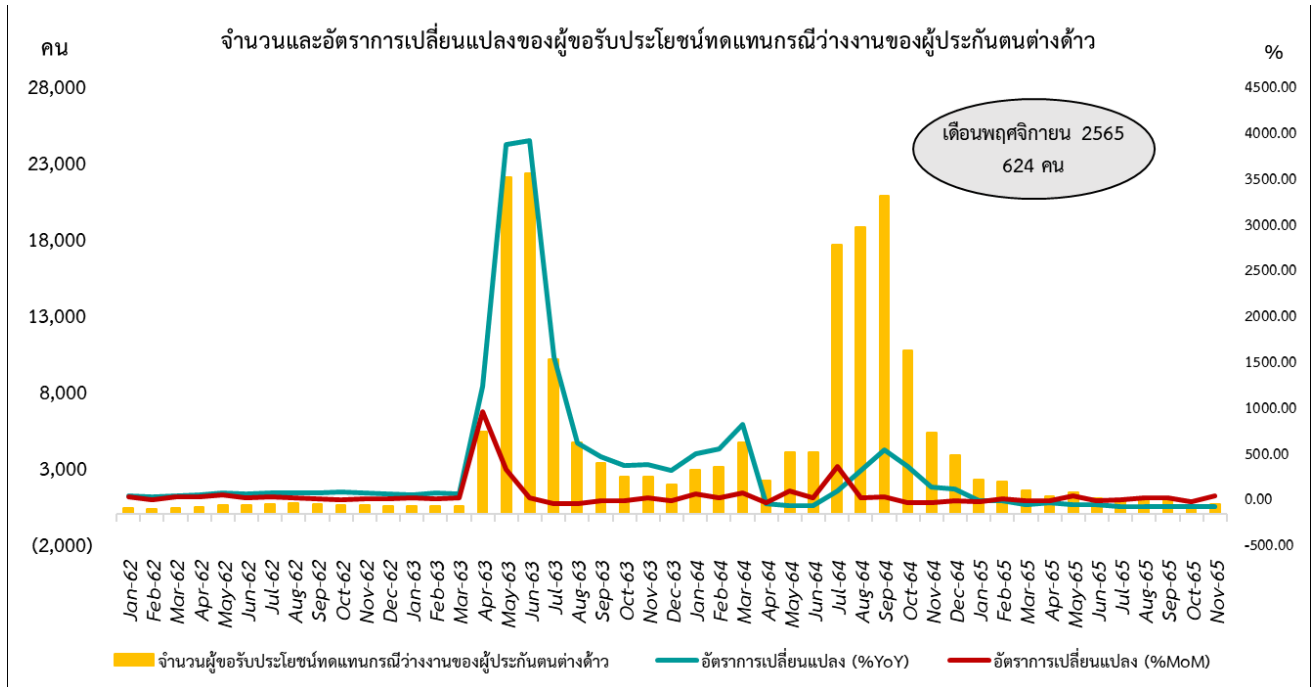

ที่มา : กองวิจัยและพัฒนา สำนักงานประกันสังคม

หมายเหตุ : ประมวลผลข้อมูลโดยกลุ่มงานนโยบายเศรษฐกิจแรงงานมหภาค กองเศรษฐกิจการแรงงาน

ตารางที่ 1 : จำนวนและอัตราการเปลี่ยนแปลงจำนวนผู้ประกันตนในระบบประกันสังคม มาตรา 33

| จำนวนและอัตราการเปลี่ยนแปลงของผู้ประกันตน ม.33 |            |      |       |            |       |       |            |       |       |            |      |        |
|--|------------|------|-------|------------|-------|-------|------------|-------|-------|------------|------|--------|
| เดือน/<br>ปี                                   | 2562       |      |       | 2563       |       |       | 2564       |       |       | 2565       |      |        |
|  | จำนวน (คน) | %YoY | %MoM  | จำนวน (คน) | %YoY  | %MoM  | จำนวน (คน) | %YoY  | %MoM  | จำนวน (คน) | %YoY | %MoM   |
| ม.ค.   | 11,444,485 | 6.05 | -1.34 | 11,650,226 | 1.80  | -0.31 | 11,055,513 | -5.10 | -0.62 | 11,133,526 | 0.71 | -0.03  |
| ก.พ.   | 11,502,863 | 5.93 | 0.51  | 11,692,429 | 1.65  | 0.36  | 11,100,132 | -5.07 | 0.40  | 11,190,109 | 0.81 | 0.51   |
| มี.ค.  | 11,557,682 | 5.90 | 0.48  | 11,730,351 | 1.49  | 0.32  | 11,090,989 | -5.45 | -0.08 | 11,233,945 | 1.29 | 0.39   |
| เม.ย.  | 11,515,746 | 5.25 | -0.36 | 11,520,407 | 0.04  | -1.79 | 11,051,702 | -4.07 | -0.35 | 11,233,562 | 1.65 | -0.003 |
| พ.ค.   | 11,540,945 | 1.54 | 0.22  | 11,391,965 | -1.29 | -1.11 | 11,077,670 | -2.76 | 0.23  | 11,250,428 | 1.56 | 0.15   |
| มิ.ย.  | 11,590,381 | 1.19 | 0.43  | 11,295,514 | -2.54 | -0.85 | 11,097,986 | -1.75 | 0.18  | 11,313,040 | 1.94 | 0.56   |
| ก.ค.   | 11,629,684 | 1.35 | 0.34  | 11,168,914 | -3.96 | -1.12 | 11,127,233 | -0.37 | 0.26  | 11,341,108 | 1.92 | 0.25   |
| ส.ค.   | 11,679,220 | 1.23 | 0.43  | 11,117,083 | -4.81 | -0.46 | 11,079,956 | -0.33 | -0.42 | 11,397,295 | 2.86 | 0.50   |
| ก.ย.   | 11,687,597 | 0.87 | 0.07  | 11,093,914 | -5.08 | -0.21 | 11,037,147 | -0.51 | -0.39 | 11,462,256 | 3.85 | 0.57   |
| ต.ค.   | 11,622,267 | 0.96 | -0.56 | 11,036,662 | -5.04 | -0.52 | 10,990,798 | -0.42 | -0.42 | 11,483,671 | 4.48 | 0.19   |
| พ.ย.   | 11,694,184 | 1.09 | 0.62  | 11,075,882 | -5.29 | 0.36  | 11,067,147 | -0.08 | 0.69  | 11,570,678 | 4.55 | 0.76   |
| ธ.ค.   | 11,686,393 | 0.75 | -0.07 | 11,124,209 | -4.81 | 0.44  | 11,137,211 | 0.12  | 0.63  |            |      |        |

ที่มา : กองวิจัยและพัฒนา สำนักงานประกันสังคม

หมายเหตุ : ประมวลข้อมูลโดยกลุ่มงานนโยบายเศรษฐกิจแรงงานมหภาค กองเศรษฐกิจการแรงงาน

ตารางที่ 2 : จำนวนและอัตราการเปลี่ยนแปลงจำนวนผู้ขอรับประโยชน์ทดแทนกรณีว่างงานในระบบประกันสังคม

| จำนวนและอัตราการเปลี่ยนแปลงของผู้ประกันตนขอรับประโยชน์ทดแทนกรณีว่างงาน |               |       |       |                         |               |        |        |                         |               |        |        |                         |               |        |        |                         |
|--|---------------|-------|-------|-------------------------|---------------|--------|--------|-------------------------|---------------|--------|--------|-------------------------|---------------|--------|--------|-------------------------|
| เดือน/<br>ปี   | 2562          |       |       |                         | 2563          |        |        |                         | 2564          |        |        |                         | 2565          |        |        |                         |
|  | จำนวน<br>(คน) | %YoY  | %MoM  | อัตรา<br>การ<br>ว่างงาน | จำนวน<br>(คน) | %YoY   | %MoM   | อัตรา<br>การ<br>ว่างงาน | จำนวน<br>(คน) | %YoY   | %MoM   | อัตรา<br>การ<br>ว่างงาน | จำนวน<br>(คน) | %YoY   | %MoM   | อัตรา<br>การ<br>ว่างงาน |
| ม.ค.   | 150,265       | 13.58 | -1.44 | 1.30                    | 161,984       | 7.80   | -4.97  | 1.37                    | 366,734       | 126.40 | -7.16  | 3.21                    | 238,351       | -35.01 | -5.92  | 2.10                    |
| ก.พ.   | 147,624       | 13.19 | -1.76 | 1.27                    | 151,802       | 2.83   | -6.29  | 1.28                    | 310,031       | 104.23 | -15.46 | 2.72                    | 226,325       | -27.00 | -5.05  | 1.98                    |
| มี.ค.  | 165,040       | 13.99 | 11.80 | 1.41                    | 170,144       | 3.09   | 12.08  | 1.43                    | 345,908       | 103.30 | 11.57  | 3.02                    | 305,765       | -11.61 | 35.10  | 2.65                    |
| เม.ย.  | 173,796       | 11.72 | 5.31  | 1.49                    | 215,652       | 24.08  | 26.75  | 1.84                    | 318,529       | 47.71  | -7.92  | 2.80                    | 226,574       | -28.87 | -25.90 | 1.98                    |
| พ.ค.   | 176,931       | 10.46 | 1.80  | 1.51                    | 332,060       | 87.68  | 53.98  | 2.83                    | 303,984       | -8.46  | -4.57  | 2.67                    | 242,916       | -20.09 | 7.21   | 2.11                    |
| มิ.ย.  | 179,515       | 8.59  | 1.46  | 1.53                    | 395,693       | 120.42 | 19.16  | 3.38                    | 307,883       | -22.19 | 1.28   | 2.70                    | 245,000       | -20.42 | 0.86   | 2.12                    |
| ก.ค.   | 191,657       | 13.13 | 6.76  | 1.62                    | 410,061       | 113.96 | 3.63   | 3.54                    | 308,295       | -24.82 | 0.13   | 2.70                    | 226,914       | -26.40 | -7.38  | 1.96                    |
| ส.ค.   | 184,291       | 9.26  | -3.84 | 1.55                    | 435,010       | 136.05 | 6.08   | 3.77                    | 304,884       | -29.91 | -1.11  | 2.68                    | 241,026       | -20.95 | 6.22   | 2.07                    |
| ก.ย.   | 172,412       | 13.50 | -6.45 | 1.45                    | 487,980       | 183.03 | 12.18  | 3.77                    | 273,157       | -44.02 | -10.41 | 2.42                    | 228,374       | -16.39 | -5.25  | 1.95                    |
| ต.ค.   | 174,529       | 10.46 | 1.23  | 1.48                    | 491,662       | 181.71 | 0.75   | 3.79                    | 281,820       | -42.68 | 3.17   | 2.50                    | 204,781       | -27.34 | -10.33 | 1.75                    |
| พ.ย.   | 174,079       | 10.59 | -0.26 | 1.47                    | 465,465       | 167.39 | -5.33  | 4.03                    | 283,009       | -39.20 | 0.42   | 2.49                    | 209,434       | -26.00 | 2.27   | 1.78                    |
| ธ.ค.   | 170,455       | 11.80 | -2.08 | 1.44                    | 395,013       | 131.74 | -15.14 | 3.43                    | 253,348       | -35.86 | -10.48 | 2.22                    |               |        |        |                         |

ที่มา : กองวิจัยและพัฒนา สำนักงานประกันสังคม

หมายเหตุ : ประมวลข้อมูลโดยกลุ่มงานนโยบายเศรษฐกิจแรงงานมหภาค กองเศรษฐกิจการแรงงาน

ตารางที่ 3 : จำนวนและอัตราการเปลี่ยนแปลงจำนวนผู้ขอรับประโยชน์ทดแทนกรณีว่างงาน (รายใหม่) ในระบบประกันสังคม

| ผู้ประกันตนที่ขอรับประโยชน์ทดแทนกรณีว่างงาน (รายใหม่) |            |       |        |            |        |        |            |        |        |            |        |        |
|---|------------|-------|--------|------------|--------|--------|------------|--------|--------|------------|--------|--------|
| เดือน / ปี  | 2562       |       |        | 2563       |        |        | 2564       |        |        | 2565       |        |        |
|   | จำนวน (คน) | %YoY  | %MoM   | จำนวน (คน) | %YoY   | %MoM   | จำนวน (คน) | %YoY   | %MoM   | จำนวน (คน) | %YoY   | %MoM   |
| ม.ค.  | 53,638     | -6.16 | 11.34  | 55,011     | 2.56   | 10.01  | 85,530     | 55.48  | 32.07  | 62,222     | -27.25 | 14.90  |
| ก.พ.  | 53,488     | 19.79 | -0.28  | 56,728     | 6.06   | 3.12   | 88,215     | 55.51  | 3.14   | 66,730     | -24.36 | 7.25   |
| มี.ค.   | 62,671     | 26.87 | 17.17  | 60,484     | -3.49  | 6.62   | 81,409     | 34.60  | -7.72  | 146,609    | 80.09  | 119.70 |
| เม.ย.   | 53,464     | 16.34 | -14.69 | 116,297    | 117.52 | 92.28  | 68,240     | -41.32 | -16.18 | 33,931     | -50.28 | -76.86 |
| พ.ค.  | 66,724     | 11.38 | 24.80  | 171,987    | 157.76 | 47.89  | 83,462     | -51.47 | 22.31  | 64,807     | -22.35 | 91.00  |
| มิ.ย.   | 66,660     | 18.08 | -0.10  | 127,639    | 91.48  | -25.79 | 84,937     | -33.46 | 1.77   | 97,094     | 14.31  | 49.82  |
| ก.ค.  | 61,649     | 14.67 | -7.52  | 126,122    | 104.58 | -1.19  | 73,952     | -41.36 | -12.93 | 63,594     | -14.01 | -34.50 |
| ส.ค.  | 61,126     | 1.60  | -0.85  | 149,104    | 143.93 | 18.22  | 78,374     | -47.44 | 5.98   | 77,138     | -1.58  | 21.30  |
| ก.ย.  | 56,292     | 11.12 | -7.91  | 108,295    | 92.38  | -27.37 | 81,993     | -24.29 | 4.62   | 70,451     | -14.08 | -8.67  |
| ต.ค.  | 71,353     | 24.18 | 26.76  | 104,996    | 47.15  | -3.05  | 64,629     | -38.45 | -21.18 | 54,382     | -15.86 | -22.81 |
| พ.ย.  | 57,918     | -0.29 | -18.83 | 70,884     | 22.39  | -32.49 | 80,009     | 12.87  | 23.80  | 71,265     | -10.93 | 31.05  |
| ธ.ค.  | 50,005     | 3.80  | -13.66 | 64,760     | 29.51  | -8.64  | 54,153     | -16.38 | -32.32 |            |        |        |

ที่มา : กองวิจัยและพัฒนา สำนักงานประกันสังคม

หมายเหตุ : ประมวลข้อมูลโดยกลุ่มงานนโยบายเศรษฐกิจแรงงานมหภาค กองเศรษฐกิจการแรงงาน



ตารางที่ 4 : จำนวนและอัตราการเปลี่ยนแปลงจำนวนผู้ขอรับประโยชน์ทดแทนกรณีว่างงานสาเหตุเลิกจ้างในระบบประกันสังคม

| ผู้ประกันตนที่ขอรับประโยชน์ทดแทนกรณีว่างงานสาเหตุเลิกจ้าง |            |       |       |            |        |        |            |        |        |            |        |        |
|---|------------|-------|-------|------------|--------|--------|------------|--------|--------|------------|--------|--------|
| เดือน / ปี  | 2562       |       |       | 2563       |        |        | 2564       |        |        | 2565       |        |        |
|   | จำนวน (คน) | %YoY  | %MoM  | จำนวน (คน) | %YoY   | %MoM   | จำนวน (คน) | %YoY   | %MoM   | จำนวน (คน) | %YoY   | %MoM   |
| ม.ค.  | 26,073     | 8.93  | 6.51  | 29,369     | 12.64  | 2.58   | 171,075    | 482.50 | -10.00 | 55,553     | -67.53 | -15.09 |
| ก.พ.  | 26,396     | 14.20 | 1.24  | 30,818     | 16.75  | 4.93   | 114,890    | 272.80 | -32.84 | 47,401     | -58.74 | -14.67 |
| มี.ค.   | 28,480     | 17.50 | 7.90  | 32,789     | 15.13  | 6.40   | 130,460    | 297.88 | 13.55  | 57,682     | -55.79 | 21.69  |
| เม.ย.   | 27,741     | 15.81 | -2.59 | 47,236     | 70.28  | 44.06  | 102,832    | 117.70 | -21.18 | 32,672     | -68.23 | -43.36 |
| พ.ค.  | 28,065     | 14.05 | 1.17  | 105,488    | 275.87 | 123.32 | 91,794     | -12.98 | -10.73 | 31,948     | -65.20 | -2.22  |
| มิ.ย.   | 25,940     | 9.33  | -7.57 | 145,747    | 461.86 | 38.16  | 90,744     | -37.74 | -1.14  | 31,217     | -65.60 | -2.29  |
| ก.ค.  | 27,307     | 14.46 | 5.27  | 177,770    | 551.01 | 21.97  | 90,957     | -48.83 | 0.23   | 29,447     | -67.63 | -5.67  |
| ส.ค.  | 25,370     | 10.17 | -7.09 | 220,324    | 768.44 | 23.94  | 90,933     | -58.73 | -0.03  | 30,967     | -65.95 | 5.16   |
| ก.ย.  | 25,802     | 16.65 | 1.70  | 242,114    | 838.35 | 9.89   | 72,112     | -70.22 | -20.70 | 30,992     | -57.02 | 0.08   |
| ต.ค.  | 27,578     | 17.19 | 6.88  | 233,326    | 746.06 | -3.63  | 78,166     | -66.50 | 8.40   | 28,655     | -63.34 | -7.54  |
| พ.ย.  | 27,859     | 17.98 | 1.02  | 231,170    | 729.79 | -0.92  | 73,217     | -68.33 | -6.33  | 30,020     | -59.00 | 4.76   |
| ธ.ค.  | 28,631     | 16.96 | 2.77  | 190,079    | 563.89 | -17.78 | 65,423     | -65.58 | -10.65 |            |        |        |

ที่มา : กองวิจัยและพัฒนา สำนักงานประกันสังคม

หมายเหตุ : ประมวลข้อมูลโดยกลุ่มงานนโยบายเศรษฐกิจแรงงานมหภาค กองเศรษฐกิจการแรงงาน

ตารางที่ 5 : จำนวนและอัตราคนต่างด้าวที่ได้รับอนุญาตทำงานคงเหลือที่วราชอาณาจักร

| จำนวนคนต่างด้าวที่ได้รับอนุญาตทำงานคงเหลือที่วราชอาณาจักร |            |       |       |            |        |       |            |        |        |            |        |        |
|---|------------|-------|-------|------------|--------|-------|------------|--------|--------|------------|--------|--------|
| เดือน / ปี  | 2562       |       |       | 2563       |        |       | 2564       |        |        | 2565       |        |        |
|   | จำนวน (คน) | %YoY  | %MoM  | จำนวน (คน) | %YoY   | %MoM  | จำนวน (คน) | %YoY   | %MoM   | จำนวน (คน) | %YoY   | %MoM   |
| ม.ค.  | 2,091,021  | -2.71 | -1.39 | 2,990,777  | 43.03  | -0.82 | 2,181,344  | -27.06 | -13.17 | 2,352,063  | 7.83   | 0.06   |
| ก.พ.  | 2,095,550  | -4.60 | 0.22  | 2,940,389  | 40.32  | -1.68 | 2,144,073  | -27.08 | -1.71  | 2,348,770  | 9.55   | -0.14  |
| มี.ค.   | 3,034,724  | 38.58 | 44.82 | 2,814,481  | -7.26  | -4.28 | 2,176,501  | -22.67 | 1.51   | 2,349,152  | 7.93   | 0.02   |
| เม.ย.   | 3,091,453  | 35.11 | 1.87  | 2,589,353  | -16.24 | -8.00 | 2,282,902  | -11.84 | 4.89   | 2,008,750  | -12.01 | -14.49 |
| พ.ค.  | 3,189,711  | 42.09 | 3.18  | 2,531,309  | -20.64 | -2.24 | 2,307,812  | -8.83  | 1.09   | 2,144,146  | -7.09  | 6.74   |
| มิ.ย.   | 3,137,130  | 34.41 | -1.65 | 2,459,785  | -21.59 | -2.83 | 2,380,767  | -3.21  | 3.16   | 2,266,603  | -4.80  | 5.71   |
| ก.ค.  | 3,122,434  | 39.84 | -0.47 | 2,419,452  | -22.51 | -1.64 | 2,372,419  | -1.94  | -0.35  | 2,337,154  | -1.49  | 3.11   |
| ส.ค.  | 3,092,300  | 32.75 | -0.97 | 2,382,306  | -22.96 | -1.54 | 2,347,124  | -1.48  | -1.07  | 2,408,716  | 2.62   | 3.06   |
| ก.ย.  | 3,090,825  | 30.97 | -0.05 | 2,424,490  | -21.56 | 1.77  | 2,374,501  | -2.06  | 1.17   | 2,473,816  | 4.18   | 2.70   |
| ต.ค.  | 3,028,000  | 42.98 | -2.03 | 2,482,256  | -18.02 | 2.38  | 2,348,913  | -5.37  | -1.08  | 2,685,063  | 14.31  | 8.54   |
| พ.ย.  | 3,030,622  | 38.02 | 0.09  | 2,526,275  | -16.64 | 1.77  | 2,328,409  | -7.83  | -0.87  | 2,891,807  | 24.20  | 7.70   |
| ธ.ค.  | 3,015,617  | 42.21 | -0.50 | 2,512,328  | -16.69 | -0.55 | 2,350,677  | -6.43  | 0.96   |            |        |        |

ที่มา : สำนักบริหารแรงงานต่างด้าว กรมการจัดหางาน

หมายเหตุ : ประมวลข้อมูลโดยกลุ่มงานนโยบายเศรษฐกิจแรงงานมหภาค กองเศรษฐกิจการแรงงาน

ตารางที่ 6 : จำนวนและอัตราผู้ขอรับประโยชน์ทดแทนกรณีว่างงานของผู้ประกันตนต่างด้าว

| จำนวนและอัตราผู้ขอรับประโยชน์ทดแทนกรณีว่างงานของผู้ประกันตนต่างด้าว |            |       |        |            |          |        |            |         |        |            |        |        |
|---|------------|-------|--------|------------|----------|--------|------------|---------|--------|------------|--------|--------|
| เดือน/<br>ปี  | 2562       |       |        | 2563       |          |        | 2564       |         |        | 2565       |        |        |
|   | จำนวน (คน) | %YoY  | %MoM   | จำนวน (คน) | %YoY     | %MoM   | จำนวน (คน) | %YoY    | %MoM   | จำนวน (คน) | %YoY   | %MoM   |
| ม.ค.  | 346        | 21.83 | 10.54  | 488        | 41.04    | 4.50   | 2,853      | 484.63  | 51.76  | 2,182      | -23.52 | -43.25 |
| ก.พ.  | 300        | 18.58 | -13.29 | 476        | 58.67    | -2.46  | 3,024      | 535.29  | 5.99   | 2,060      | -31.88 | -5.59  |
| มี.ค.   | 345        | 27.78 | 15.00  | 512        | 48.41    | 7.56   | 4,627      | 803.71  | 53.01  | 1,502      | -67.54 | -27.09 |
| เม.ย.   | 406        | 39.52 | 17.68  | 5,365      | 1,221.43 | 947.85 | 2,176      | (59.44) | -52.97 | 1,127      | -48.21 | -24.97 |
| พ.ค.  | 556        | 62.10 | 36.95  | 22,005     | 3,857.73 | 310.16 | 3,978      | -81.92  | 82.81  | 1,390      | -65.06 | 23.34  |
| มิ.ย.   | 556        | 51.91 | 0.00   | 22,272     | 3,905.76 | 1.21   | 3,979      | -82.13  | 0.03   | 1,011      | -74.59 | -27.27 |
| ก.ค.  | 615        | 54.91 | 10.61  | 10,087     | 1,540.16 | -54.71 | 17,600     | 74.48   | 342.32 | 811        | -95.39 | -19.78 |
| ส.ค.  | 658        | 54.46 | 6.99   | 4,630      | 603.65   | -54.10 | 18,768     | 305.36  | 6.64   | 868        | -95.38 | 7.03   |
| ก.ย.  | 599        | 53.59 | -8.97  | 3,290      | 449.25   | -28.94 | 20,773     | 531.40  | 10.68  | 868        | -95.82 | 0.00   |
| ต.ค.  | 525        | 64.06 | -12.35 | 2,416      | 360.19   | -26.57 | 10,707     | 343.17  | -48.46 | 502        | -95.31 | -42.17 |
| พ.ย.  | 521        | 53.24 | -0.76  | 2,422      | 364.88   | 0.25   | 5,299      | 118.79  | -50.51 | 624        | -88.22 | 24.30  |
| ธ.ค.  | 467        | 49.20 | -10.36 | 1,880      | 302.57   | -22.38 | 3,845      | 104.52  | -27.44 |            |        |        |

ที่มา : กองวิจัยและพัฒนา สำนักงานประกันสังคม

หมายเหตุ : ประมวลข้อมูลโดยกลุ่มงานนโยบายเศรษฐกิจแรงงานมหภาค กองเศรษฐกิจการแรงงาน