



สถานการณ์ด้านแรงงาน ไตรมาส 2 ปี 2565 (เมษายน – มิถุนายน 2565)

ระดับภาค



กลุ่มงานนโยบายเศรษฐกิจแรงงานรายสาขา
กองเศรษฐกิจการแรงงาน สำนักงานปลัดกระทรวงแรงงาน
โทร. 0 2232 1380 e-mail : labourecon.nss@mol.mail.go.th



สถานการณ์ด้านแรงงาน

ไตรมาส 2 ปี 2565

(เมษายน - มิถุนายน 2565)

เศรษฐกิจทรงตัวจากไตรมาสก่อน

- การอุปโภคบริโภค ขยายตัว**
ผลจากการผ่อนคลายมาตรการควบคุม การแพร่ระบาดของโรคโควิด 19
- การใช้จ่ายภาครัฐ ชะลอตัว**
ขณะที่การลงทุนภาครัฐลดลงอย่างต่อเนื่อง
- การส่งออก ขยายตัว**
ตามปริมาณและราคาส่งออกที่เพิ่มขึ้น
- การท่องเที่ยว ขยายตัว**
ตามการปรับตัวดีขึ้นของการท่องเที่ยวในประเทศ
- อัตราเงินเฟ้อ**
เพิ่มขึ้นตามราคาระหว่างและราคาโภคภัณฑ์
- ตลาดแรงงาน**
การจ้างงานปรับตัวดีขึ้น
- การลงทุนเอกชน ชะลอตัว**
ตามการชะลอตัวในหมวดเครื่องมือและเครื่องจักร

ข้อมูล : ธนาคารแห่งประเทศไทย, สำนักงานสภาพัฒนาการเศรษฐกิจและสังคมแห่งชาติ



ประชากรวัยแรงงาน (อายุ 15 ปีขึ้นไป)
58.59 ล้านคน

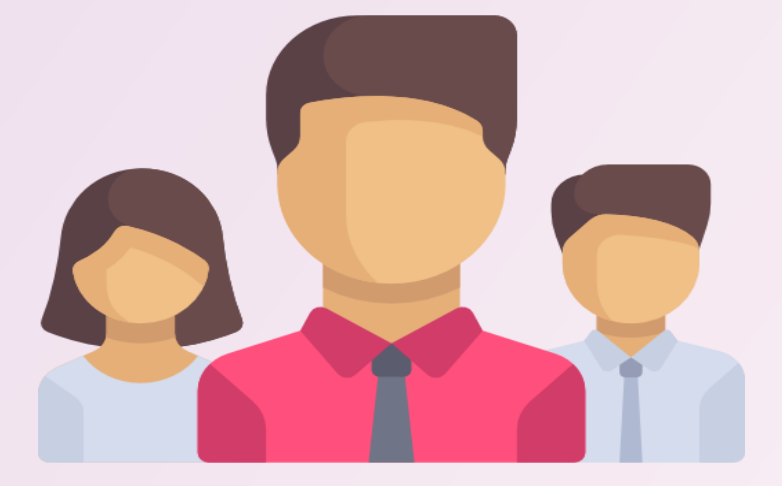

39.76 ล้านคน



18.83 ล้านคน



อัตราการมีส่วนร่วม
ในกำลังแรงงาน

อัตราการมีงานทำ

อัตราการว่างงาน

อัตราการเลิกจ้าง

ผู้ประกันตน 24.02 ล้านคน



อัตราการเปลี่ยนแปลงของผู้ประกันตน ในระบบประกันสังคม (YoY)

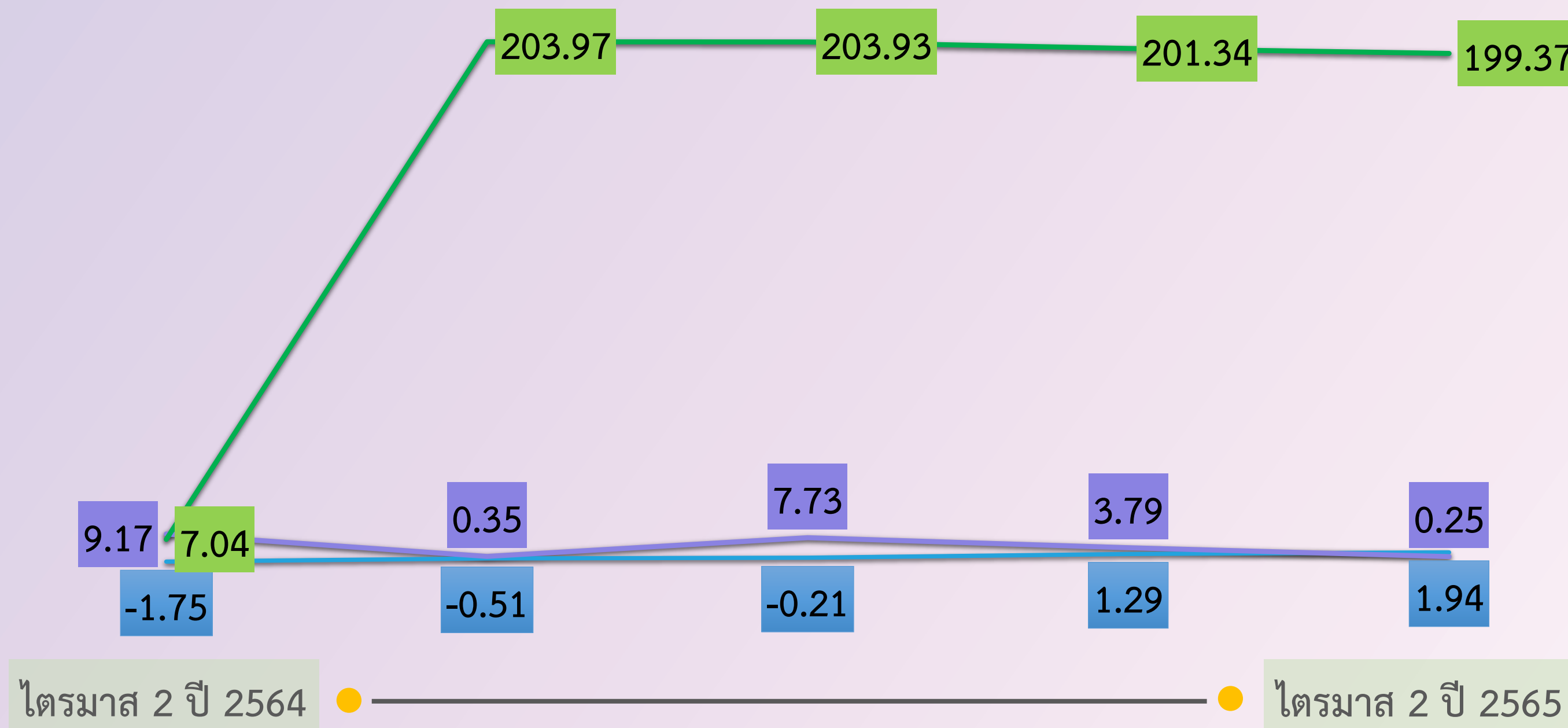

หมายเหตุ : ไตรมาส 3 ปี 2564 รัฐบาลมีมาตรการช่วยเหลือเยียวยาผู้ประกันตนมาตรา 40 ตามโครงการเยียวยาผู้ประกันตนมาตรา 40 โดยผู้ประกันตนจะได้รับเงินเยียวยา คนละ 5,000 บาท

ภาวะความต้องการแรงงาน

- ตำแหน่งงานว่าง 119,083 อัตรา
- ผู้ลงทะเบียน 98,612 คน
- บรรจุงาน 77,571 คน
- อัตราการบรรจุงาน ต่อผู้ลงทะเบียน
- อัตราการบรรจุงาน ต่อตำแหน่งว่าง

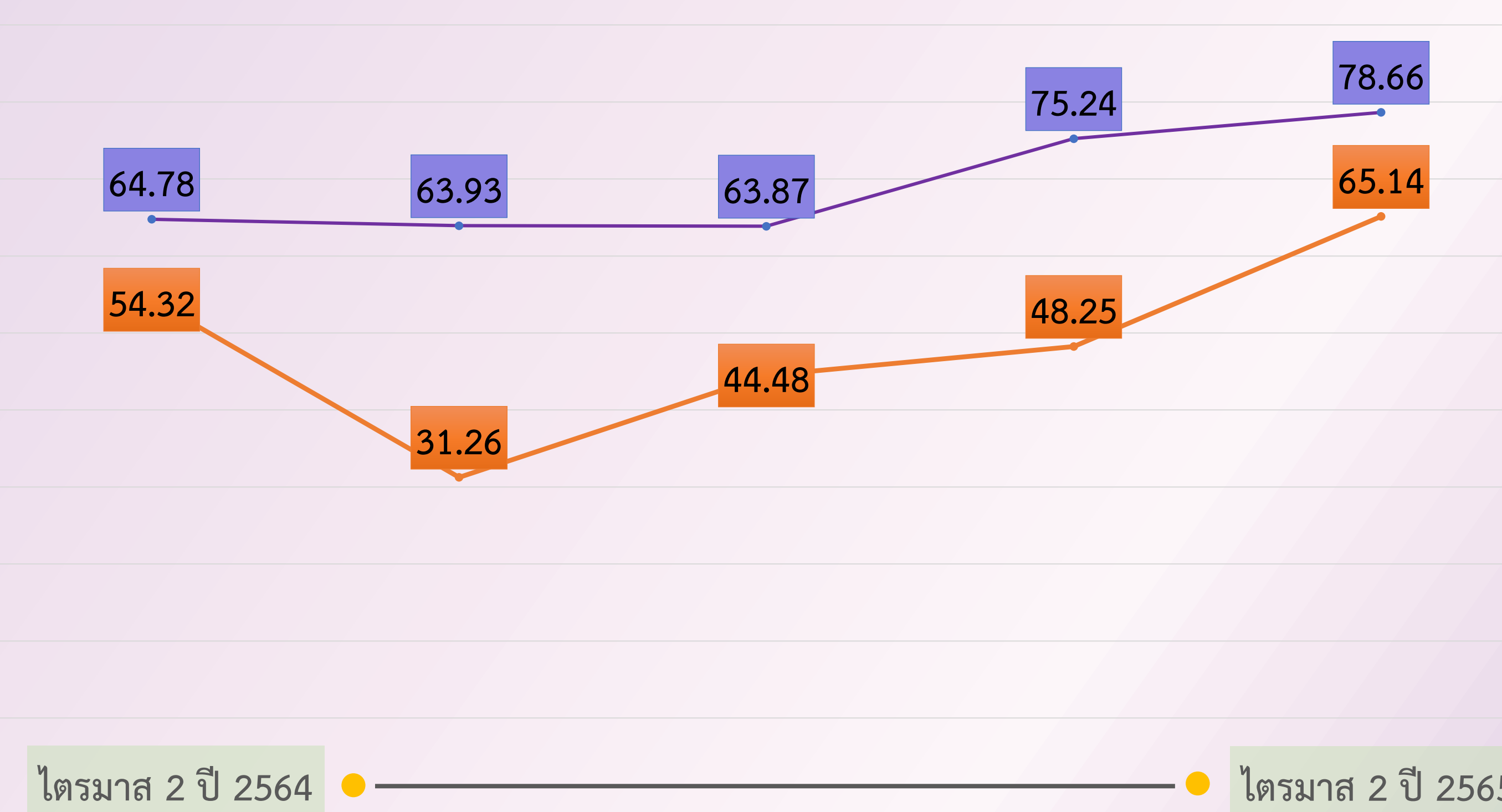

แรงงานต่างด้าว 2.27 คน

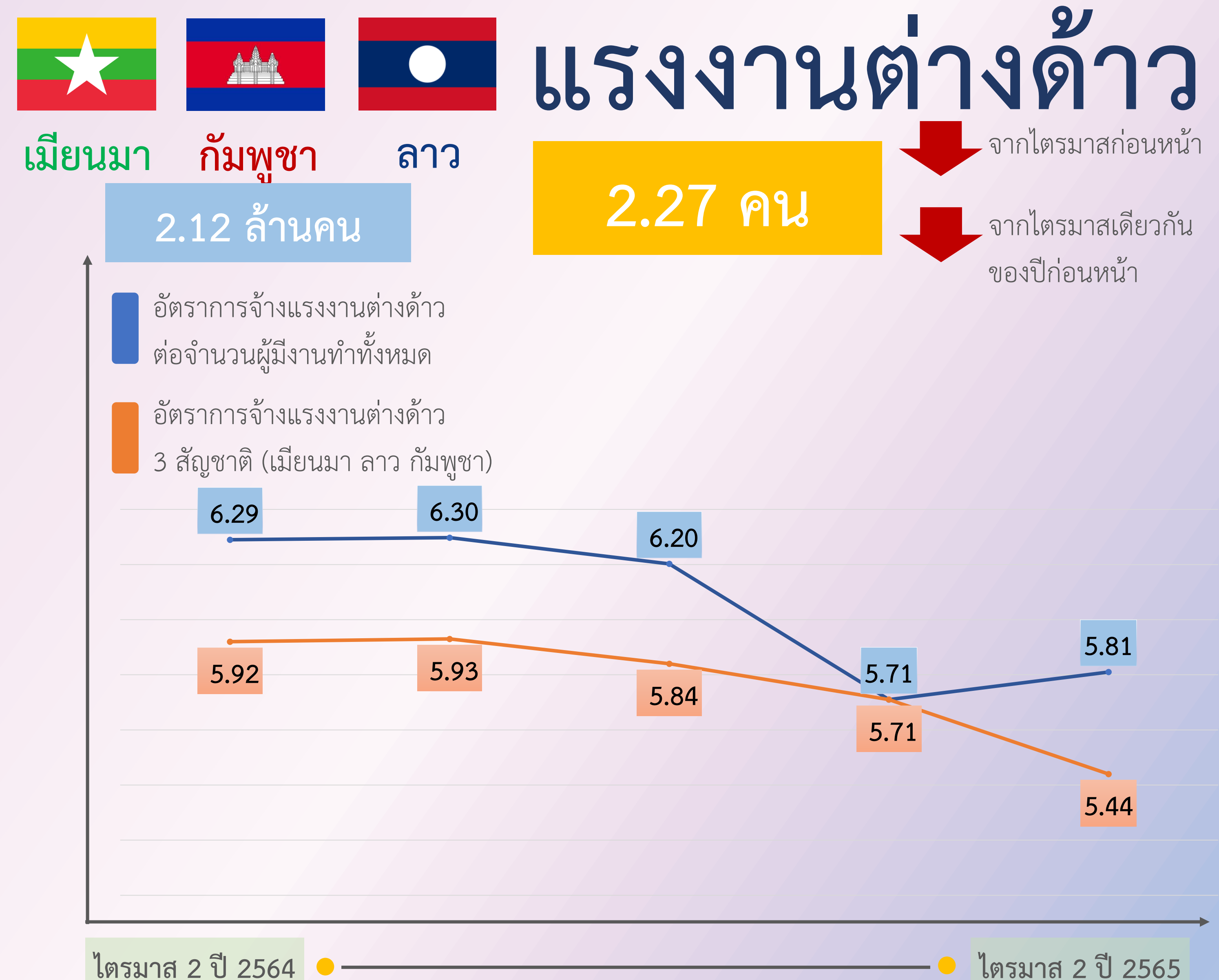

อัตราค่าจ้างขั้นต่ำ

- อัตราค่าจ้าง 313 บาท: 3 จังหวัด คือ นครราชสีมา ปัตตานี ยะลา
- อัตราค่าจ้าง 315 บาท: 22 จังหวัด คือ กำแพงเพชร ชัยภูมิ ชุมพร เชียงราย ตรัง ตาก พิจิตร แพร่ นครศรีธรรมราช มหาสารคาม ระนอง แม่ฮ่องสอน ราชบุรี ลำปาง ลำพูน สุโขทัย ศรีสะเกษ สตูล สิงห์บุรี หนองบัวลำภู อุทัยธานี อำนาจเจริญ
- อัตราค่าจ้าง 320 บาท: 21 จังหวัด คือ กาญจนบุรี ชัยนาท นครพนม นครสวรรค์ น่าน บึงกาฬ เลย บุรีรัมย์ ยโสธร ประจวบคีรีขันธ์ พัทลุง พิชณุโลก เพชรบุรี เพชรบูรณ์ พะเยา ร้อยเอ็ด สระแก้ว สุรินทร์ อ่างทอง อุตรดิตถ์
- อัตราค่าจ้าง 323 บาท: 6 จังหวัด คือ กาฬสินธุ์ จันทบุรี นครนายก มุกดาหาร สกลนคร สมุทรสงคราม
- อัตราค่าจ้าง 324 บาท: 1 จังหวัด คือ ปราจีนบุรี
- อัตราค่าจ้าง 325 บาท: 14 จังหวัด คือ กระบี่ ชอนแก่น เชียงใหม่ ตราด นครราชสีมา พังงา ลพบุรี สงขลา สระบุรี สุพรรณบุรี สุราษฎร์ธานี หนองคาย อุบลราชธานี
- อัตราค่าจ้าง 330 บาท: 1 จังหวัด คือ ฉะเชิงเทรา
- อัตราค่าจ้าง 331 บาท: 6 จังหวัด คือ กรุงเทพมหานคร นครปฐม นนทบุรี ปทุมธานี สมุทรปราการ สมุทรสาคร
- อัตราค่าจ้าง 332 บาท: 14 จังหวัด คือ กระบี่ ชอนแก่น เชียงใหม่ ตราด นครราชสีมา พังงา ลพบุรี สงขลา สระบุรี สุพรรณบุรี สุราษฎร์ธานี หนองคาย อุบลราชธานี
- อัตราค่าจ้าง 333 บาท: 1 จังหวัด คือ ระยอง
- อัตราค่าจ้าง 336 บาท: 2 จังหวัด คือ ชลบุรี ภูเก็ต



สถานการณ์ด้านแรงงาน

ไตรมาส 2 ปี 2565 (เมษายน - มิถุนายน 2565)

กรุงเทพฯ และปริมณฑล

เศรษฐกิจขยายตัวเมื่อเทียบกับไตรมาสก่อน



ข้อมูล : ธนาคารแห่งประเทศไทย, สำนักงานสภาพัฒนาการเศรษฐกิจและสังคมแห่งชาติ, สำนักงานเศรษฐกิจการคลัง



ประชากรวัยแรงงาน (อายุ 15 ปีขึ้นไป) **15.29 ล้านคน**



อัตราการมีส่วนร่วมในกำลังแรงงาน

อัตราการมีงานทำ

อัตราการว่างงาน

อัตราการเลิกจ้าง

ผู้ประกันตน 10.05 ล้านคน



อัตราการเปลี่ยนแปลงของผู้ประกันตนในระบบประกันสังคม (YoY)

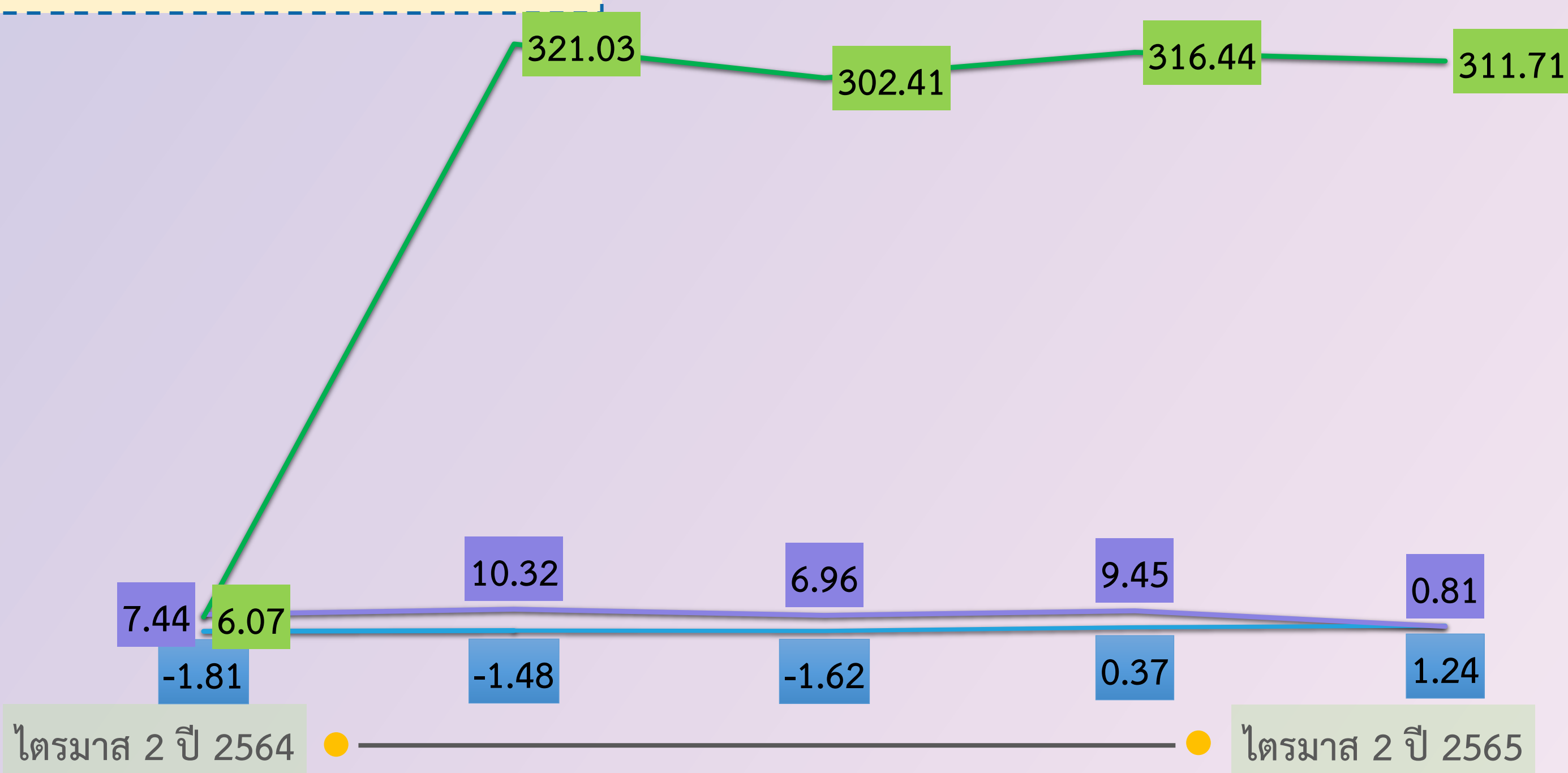

หมายเหตุ : ไตรมาส 3 ปี 2564 รัฐบาลมีมาตรการช่วยเหลือเยียวยาผู้ประกันตนมาตรา 40 ตามโครงการเยียวยาผู้ประกันตนมาตรา 40 โดยผู้ประกันตนจะได้รับเงินเยียวยา คนละ 5,000 บาท

แรงงานต่างด้าว

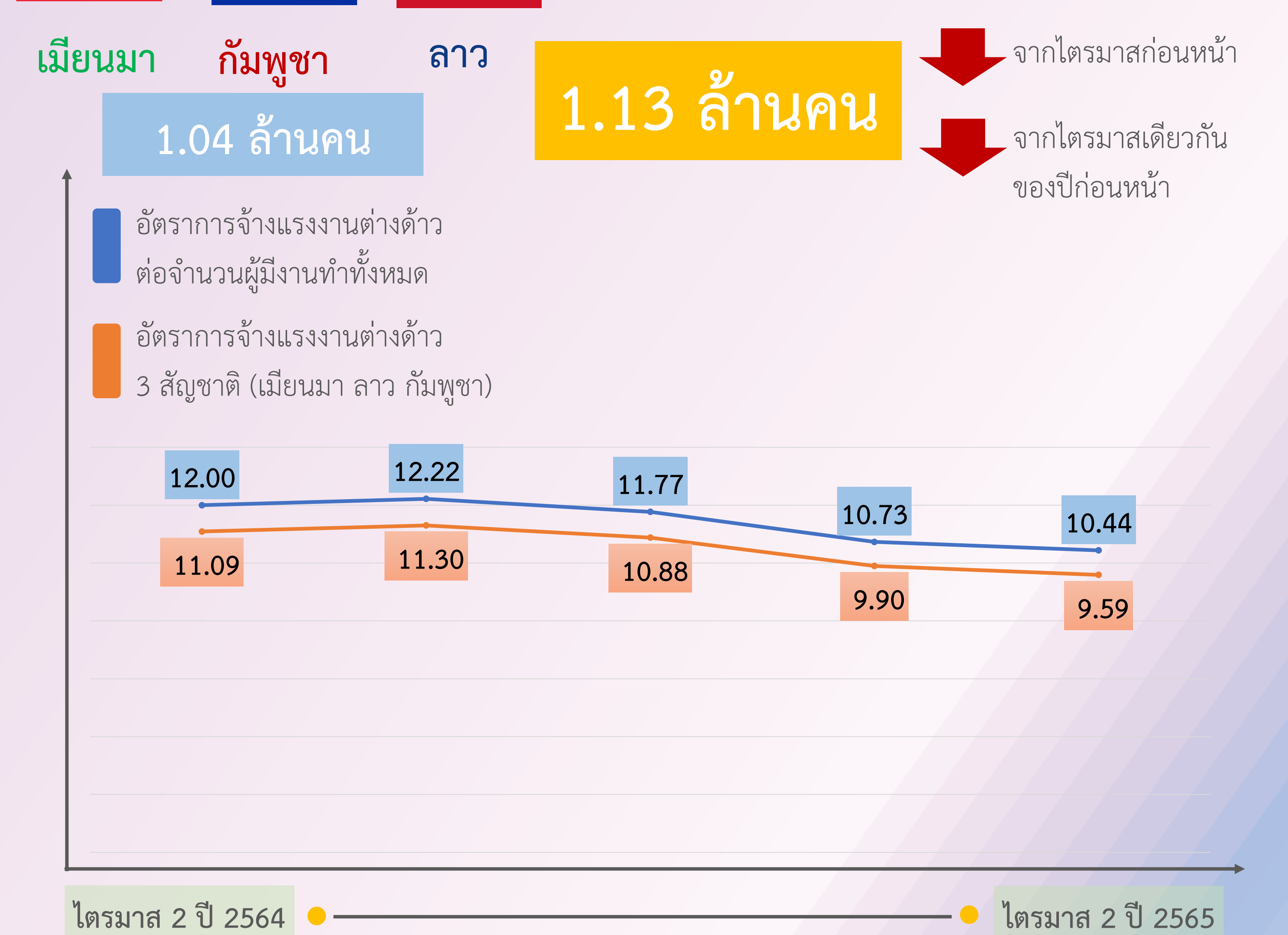

ภาวะความต้องการแรงงาน

■ ตำแหน่งงานว่าง 41,519 อัตรา

■ ผู้ลงทะเบียน 33,729 คน

■ บรรจุงาน 26,816 คน

— อัตราการบรรจุงาน ต่อผู้ลงทะเบียน

— อัตราการบรรจุงาน ต่อตำแหน่งว่าง



อัตราค่าจ้างขั้นต่ำ

มีผลบังคับใช้ตั้งแต่ 1 มกราคม 2563

อัตราค่าจ้าง 331 บาท

กรุงเทพมหานครและปริมณฑล 6 จังหวัด ได้แก่ กรุงเทพมหานคร นครปฐม นนทบุรี ปทุมธานี สมุทรปราการ และสมุทรสาคร



สถานการณ์ด้านแรงงาน ภาคกลาง

ไตรมาส 2 ปี 2565 (เมษายน – มิถุนายน 2565)

เศรษฐกิจขยายตัวจากไตรมาสก่อน



ข้อมูล : ธนาคารแห่งประเทศไทย, สำนักงานสภาพัฒนาการเศรษฐกิจและสังคมแห่งชาติ



ประชากรวัยแรงงาน (อายุ 15 ปีขึ้นไป)
2.71 ล้านคน



อัตราการมีส่วนร่วมในกำลังแรงงาน อัตราการมีงานทำ อัตราการว่างงาน อัตราการเลิกจ้าง

ผู้ประกันตน 1.49 ล้านคน

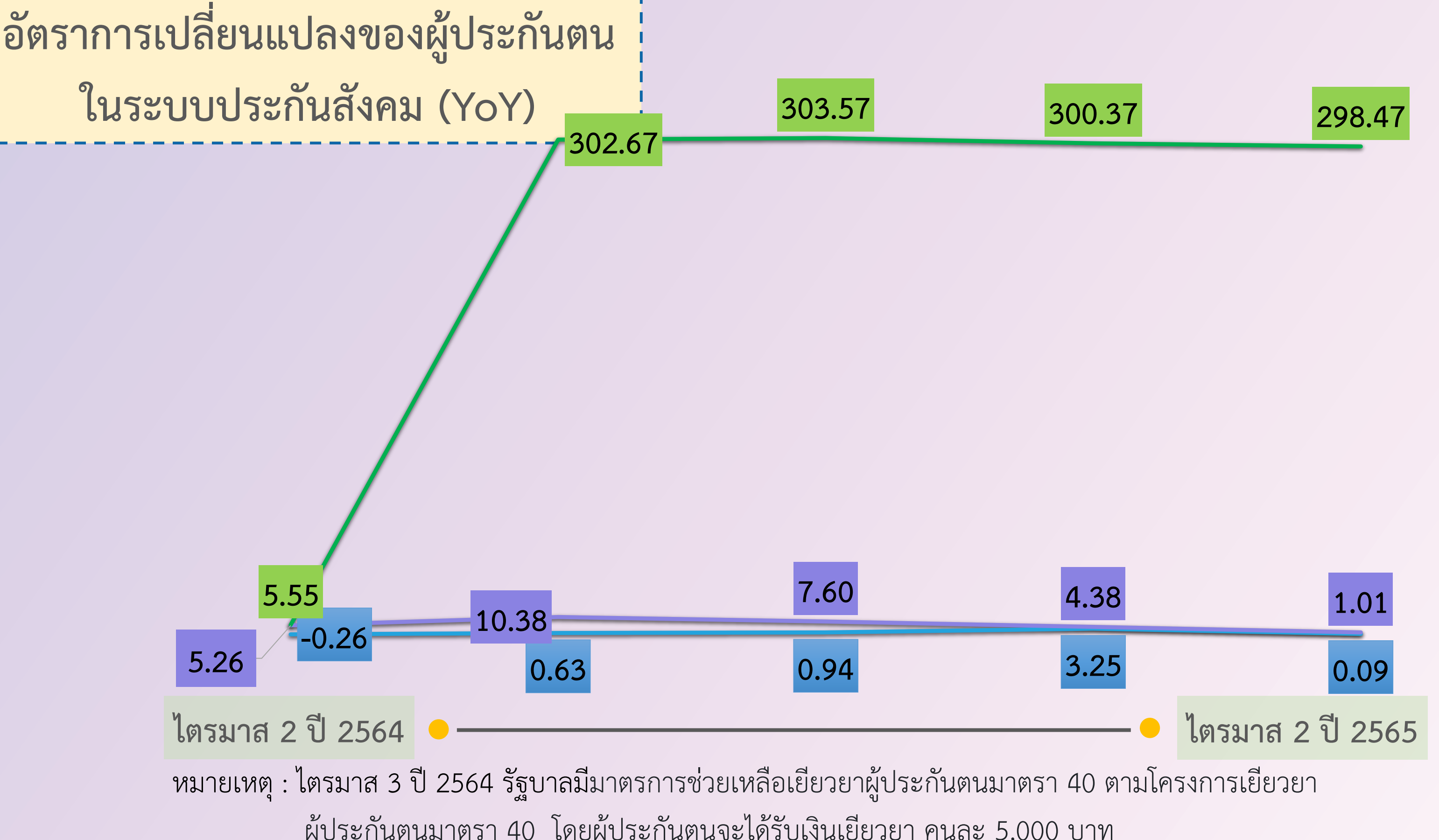

แรงงานต่างด้าว 0.06 ล้านคน

จากไตรมาสก่อนหน้า จากไตรมาสเดียวกันของปีก่อนหน้า

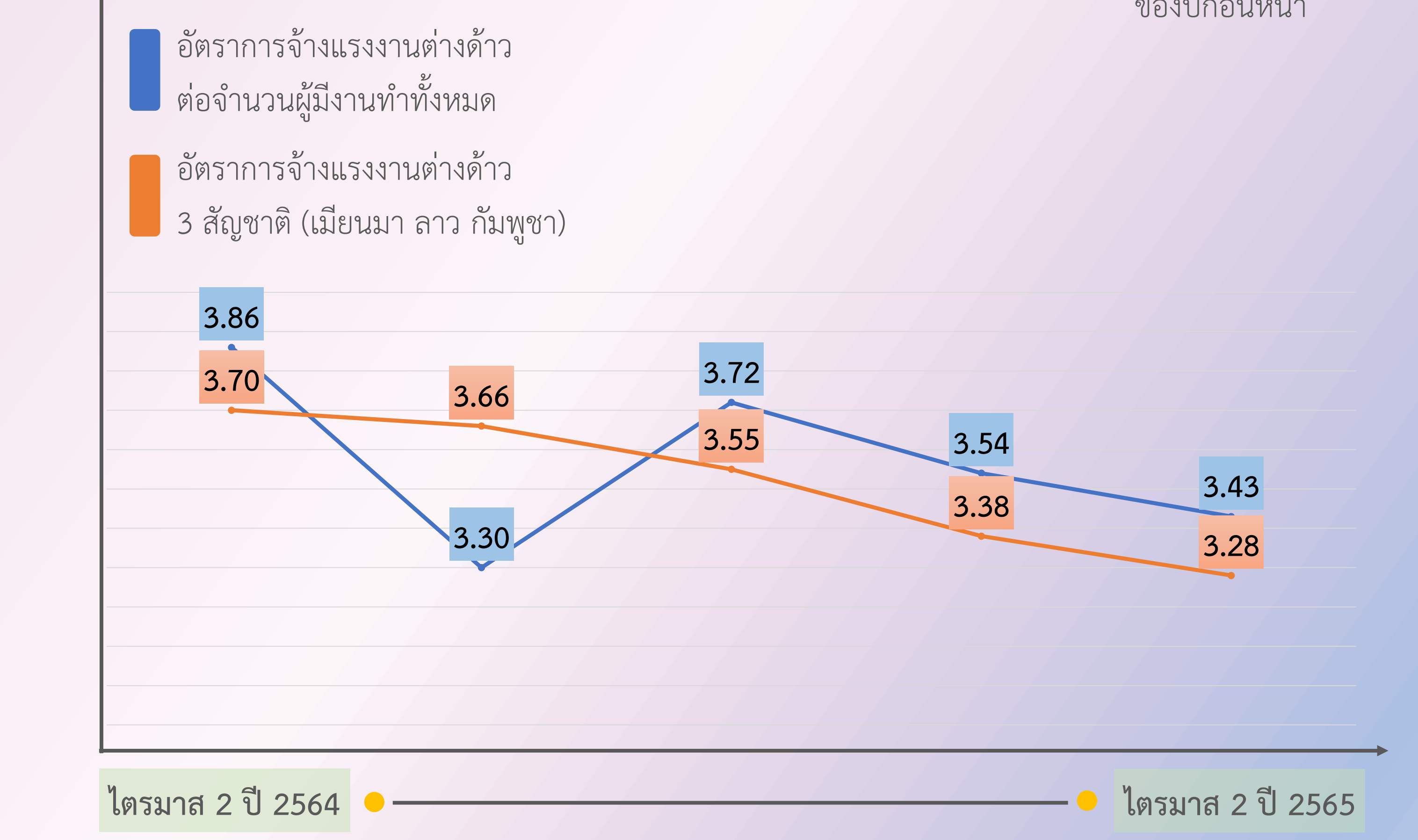

ภาวะความต้องการแรงงาน

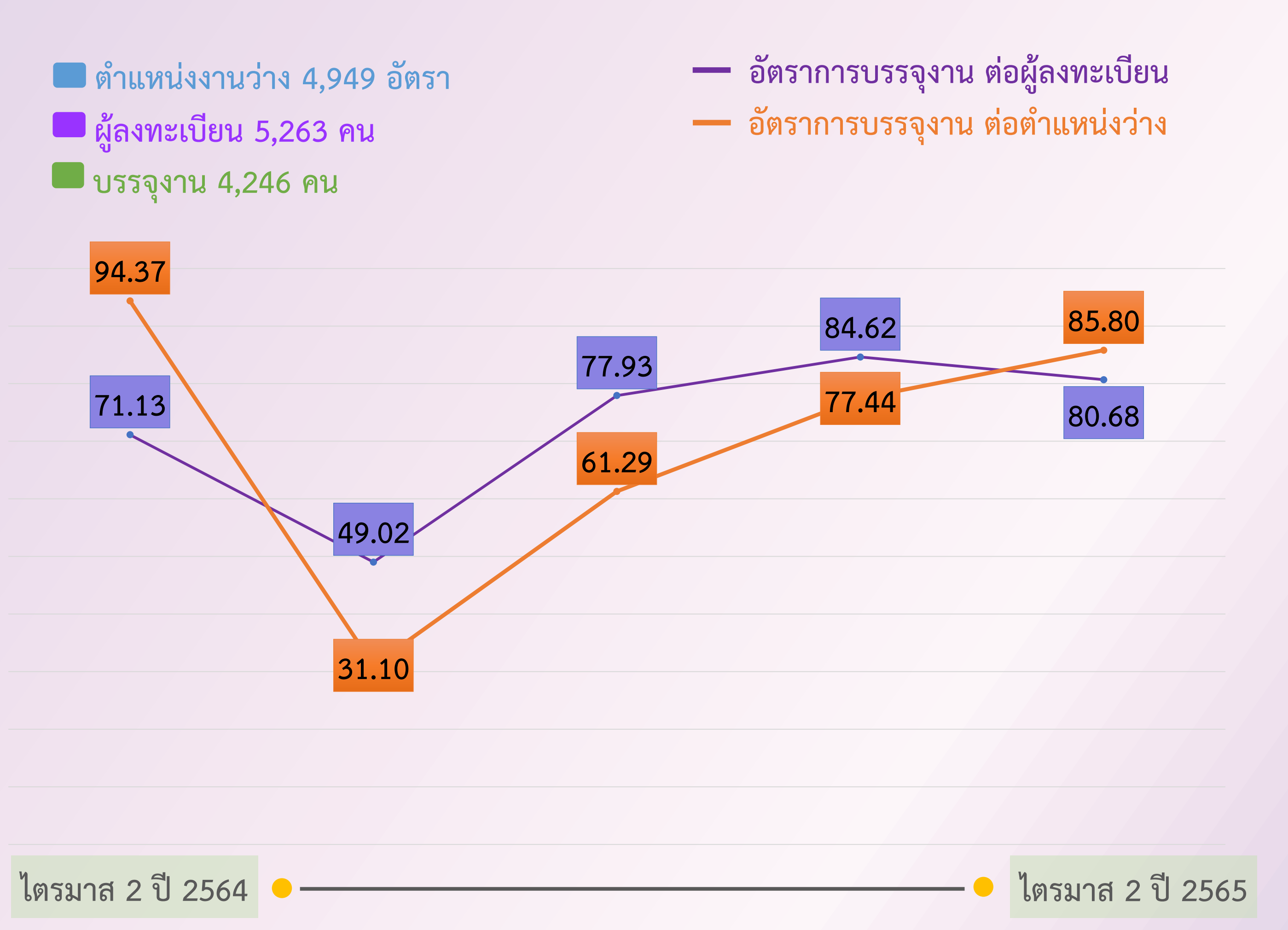

อัตราค่าจ้างขั้นต่ำ

มีผลบังคับใช้ตั้งแต่ 1 มกราคม 2563

- อัตราค่าจ้าง 315 บาท**
• 1 จังหวัด คือ สิงห์บุรี
- อัตราค่าจ้าง 320 บาท**
• 2 จังหวัด คือ ชัยนาท อ่างทอง
- อัตราค่าจ้าง 325 บาท**
• 3 จังหวัด คือ ลพบุรี พระนครศรีอยุธยา สระบุรี

ภาคกลาง 6 จังหวัด ได้แก่ ลพบุรี พระนครศรีอยุธยา ชัยนาท อ่างทอง สิงห์บุรี และสระบุรี



สถานการณ์ด้านแรงงาน ภาคตะวันออก

ไตรมาส 2 ปี 2565 (เมษายน – มิถุนายน 2565)

เศรษฐกิจขยายตัวจากไตรมาสก่อน



ข้อมูล : ธนาคารแห่งประเทศไทย, สำนักงานสภาพัฒนาการเศรษฐกิจและสังคมแห่งชาติ, สำนักเศรษฐกิจการคลัง



ประชากรวัยแรงงาน (อายุ 15 ปีขึ้นไป) **5.27 ล้านคน**



อัตราการมีส่วนร่วม
ในกำลังแรงงาน

อัตราการมีงานทำ

อัตราการว่างงาน

อัตราการเลิกจ้าง

ผู้ประกันตน 3.16 ล้านคน



อัตราการเปลี่ยนแปลงของผู้ประกันตน
ในระบบประกันสังคม (YoY)

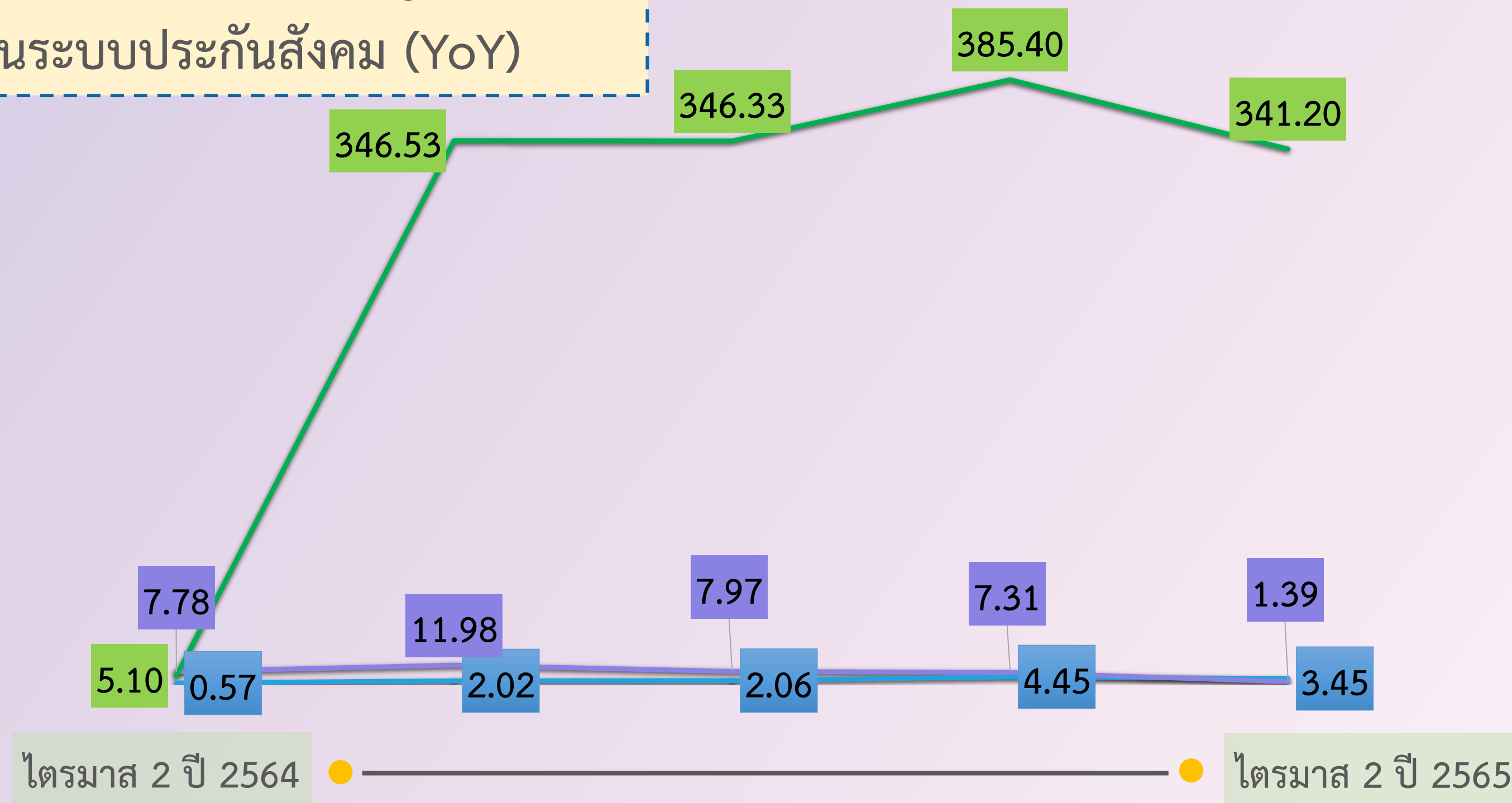

หมายเหตุ : ไตรมาส 3 ปี 2564 รัฐบาลมีมาตรการช่วยเหลือเยียวยาผู้ประกันตนมาตรา 40 ตามโครงการเยียวยาผู้ประกันตนมาตรา 40 โดยผู้ประกันตนจะได้รับเงินเยียวยา คนละ 5,000 บาท

ภาวะความต้องการแรงงาน

- ตำแหน่งงานว่าง 13,692 อัตรา
- ผู้ลงทะเบียน 8,658 คน
- บรรจุงาน 5,692 คน
- อัตราการบรรจุงาน ต่อผู้ลงทะเบียน
- อัตราการบรรจุงาน ต่อตำแหน่งว่าง

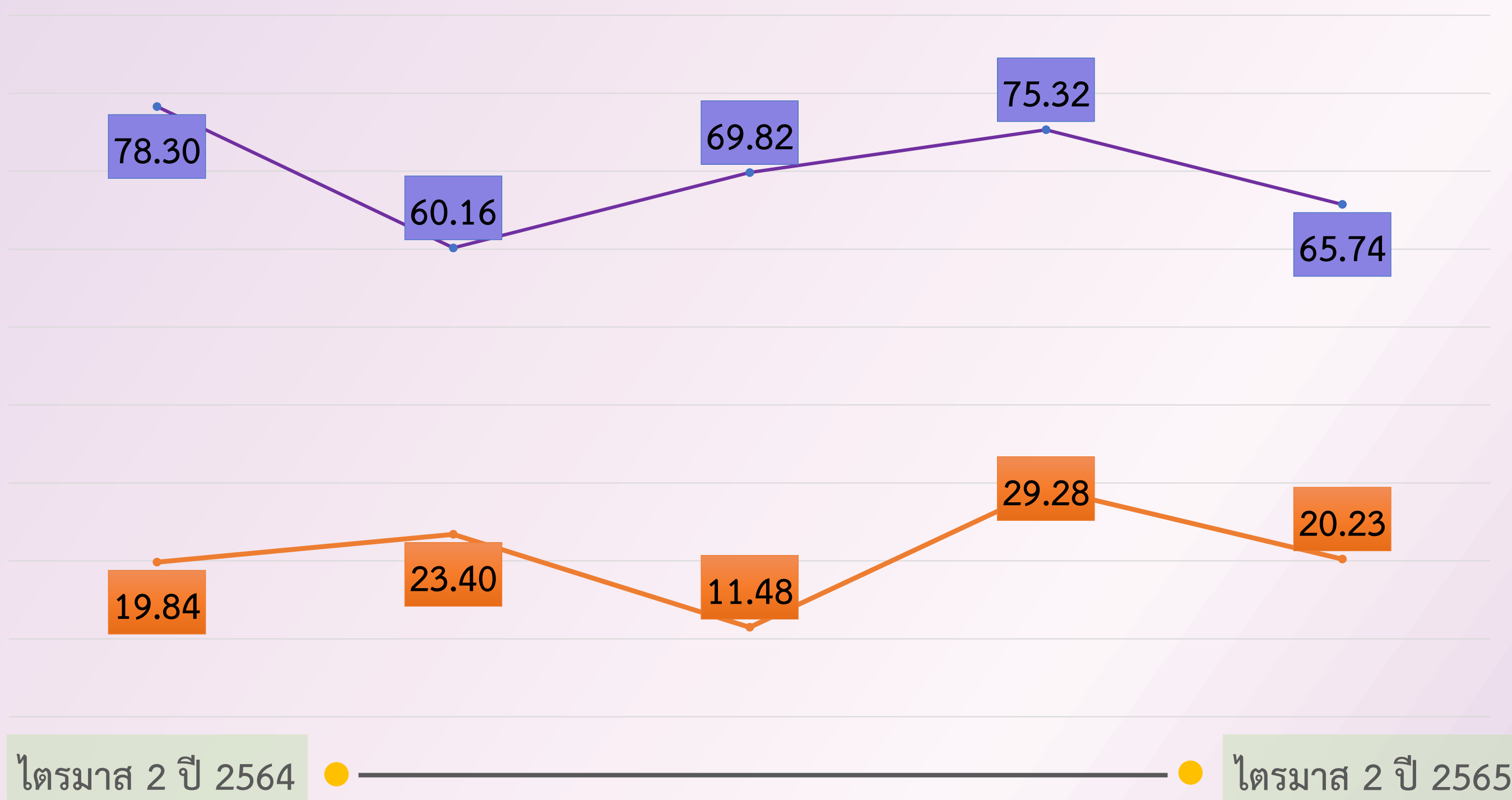

แรงงานต่างด้าว

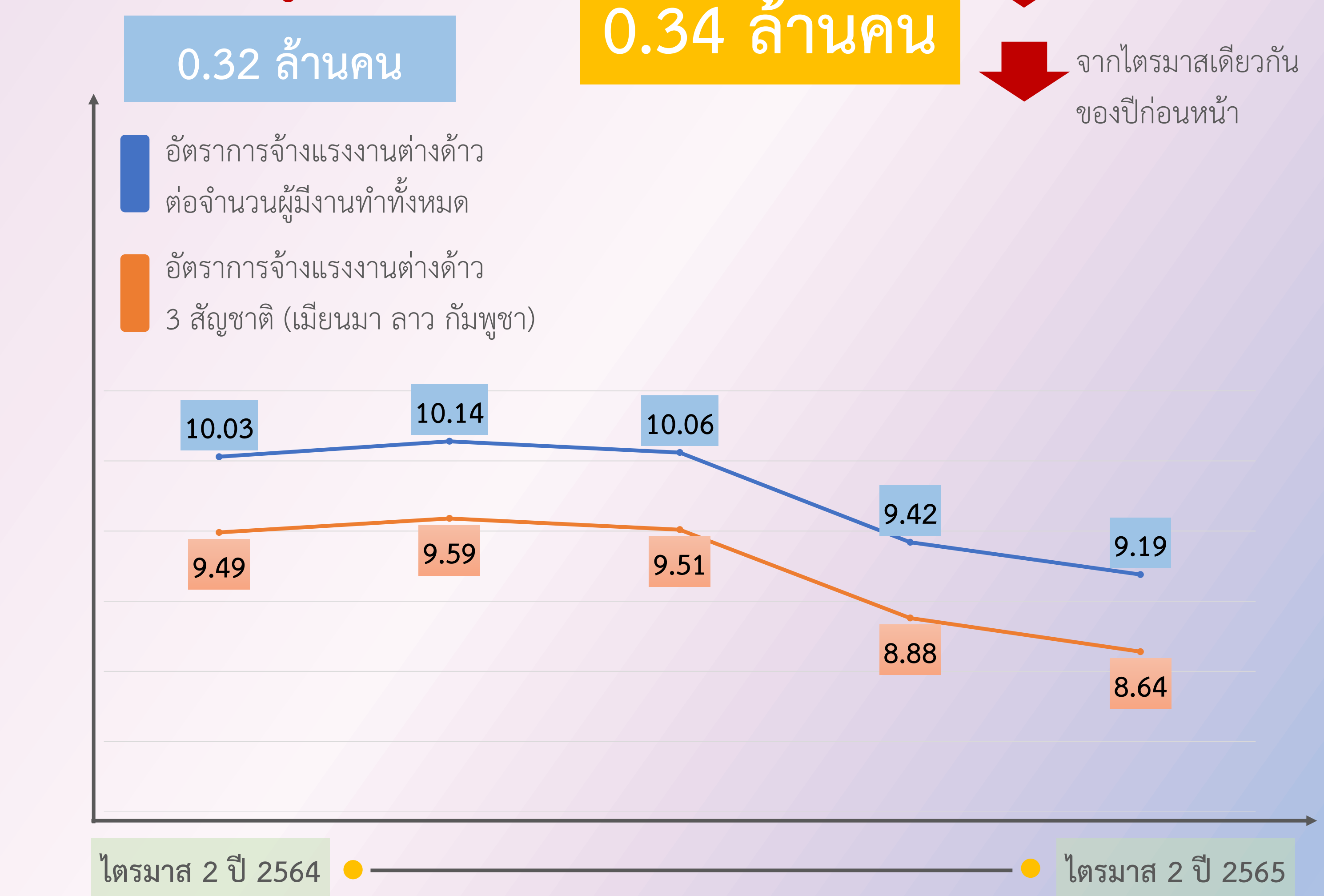

อัตราค่าจ้างขั้นต่ำ

มีผลบังคับใช้ตั้งแต่ 1 มกราคม 2563

อัตราค่าจ้าง 320 บาท • 1 จังหวัด คือ สระแก้ว	อัตราค่าจ้าง 323 บาท • 2 จังหวัด คือ จันทบุรี นครนายก	อัตราค่าจ้าง 324 บาท • 1 จังหวัด คือ ปราจีนบุรี
อัตราค่าจ้าง 325 บาท • 1 จังหวัด คือ ตรัง	อัตราค่าจ้าง 330 บาท • 1 จังหวัด คือ ฉะเชิงเทรา	อัตราค่าจ้าง 335 บาท • 1 จังหวัด คือ ระยอง
อัตราค่าจ้าง 336 บาท • 1 จังหวัด คือ ชลบุรี		

ภาคตะวันออก 8 จังหวัด ได้แก่ ชลบุรี ระยอง จันทบุรี ตรัง ฉะเชิงเทรา ปราจีนบุรี นครนายก และสระแก้ว



สถานการณ์ด้านแรงงาน ภาคตะวันตก

ไตรมาส 2 ปี 2565 (เมษายน – มิถุนายน 2565)

เศรษฐกิจขยายจากไตรมาสก่อน



ข้อมูล : ธนาคารแห่งประเทศไทย, สำนักงานสภาพัฒนาการเศรษฐกิจและสังคมแห่งชาติ

ผู้ประกันตน 1.51 ล้านคน



อัตราการเปลี่ยนแปลงของผู้ประกันตนในระบบประกันสังคม (YoY)

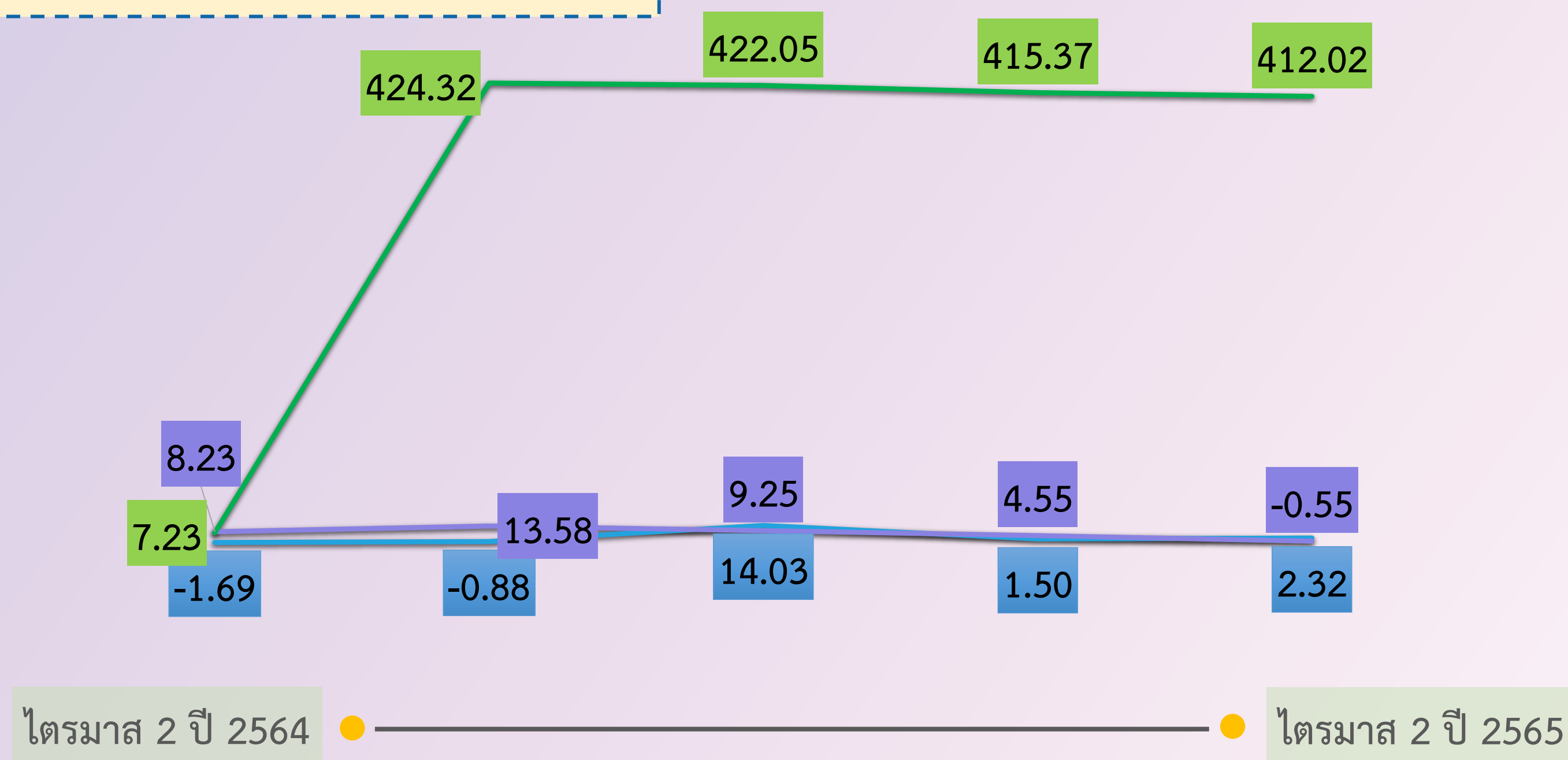

หมายเหตุ : ไตรมาส 3 ปี 2564 รัฐบาลมีมาตรการช่วยเหลือเยียวยาผู้ประกันตนมาตรา 40 ตามโครงการเยียวยาผู้ประกันตนมาตรา 40 โดยผู้ประกันตนจะได้รับเงินเยียวยา คนละ 5,000 บาท

ภาวะความต้องการแรงงาน

- ตำแหน่งงานว่าง 8,420 อัตรา
- ผู้ลงทะเบียน 4,259 คน
- บรรจุงาน 3,458 คน
- อัตราการบรรจุงาน ต่อผู้ลงทะเบียน
- อัตราการบรรจุงาน ต่อตำแหน่งว่าง

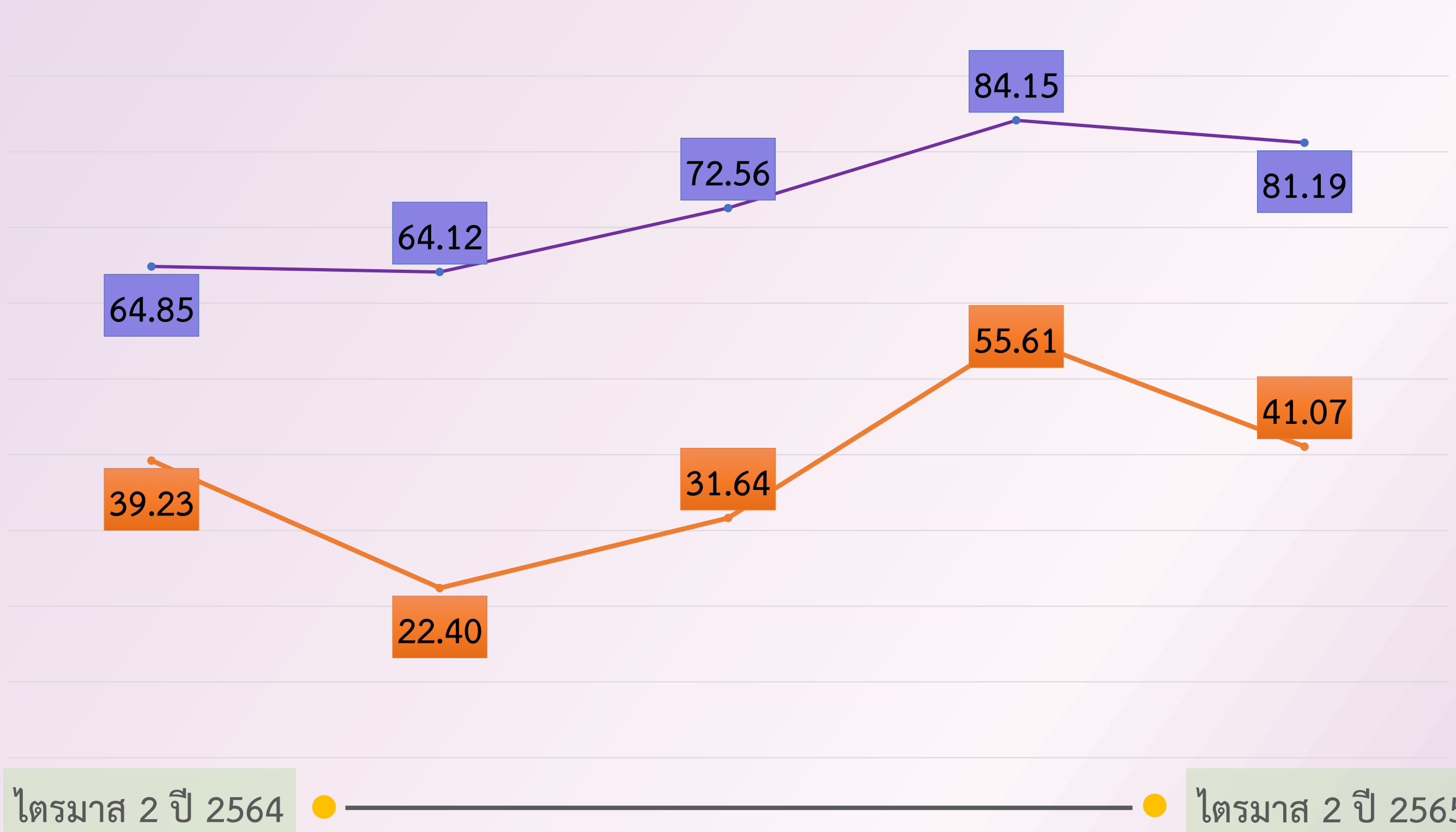

ประชากรวัยแรงงาน (อายุ 15 ปีขึ้นไป) **3.06 ล้านคน**

อยู่ในกำลังแรงงาน

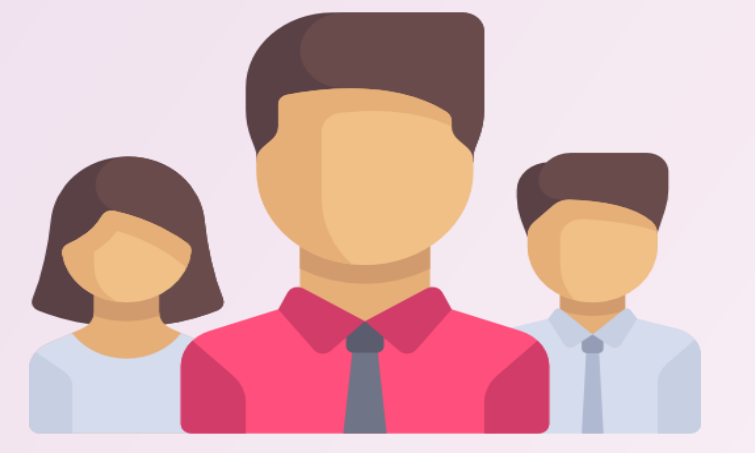

2.10 ล้านคน



0.96 ล้านคน

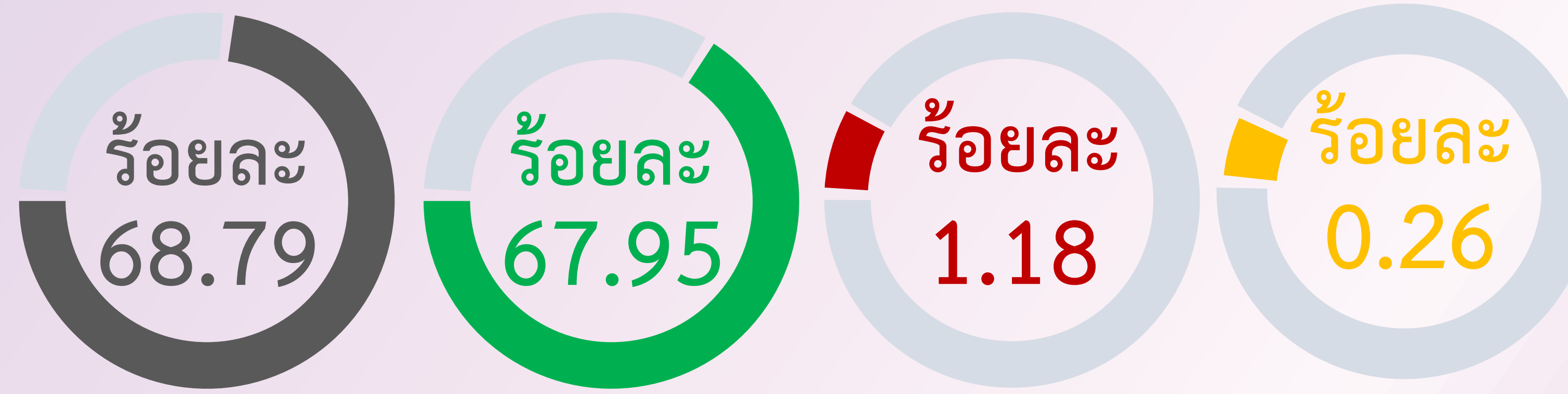

อัตราการมีส่วนร่วมในกำลังแรงงาน

อัตราการมีงานทำ

อัตราการว่างงาน

อัตราการเลิกจ้าง



แรงงานต่างด้าว

0.14 ล้านคน

จากไตรมาสก่อนหน้า
จากไตรมาสเดียวกันของปีก่อนหน้า

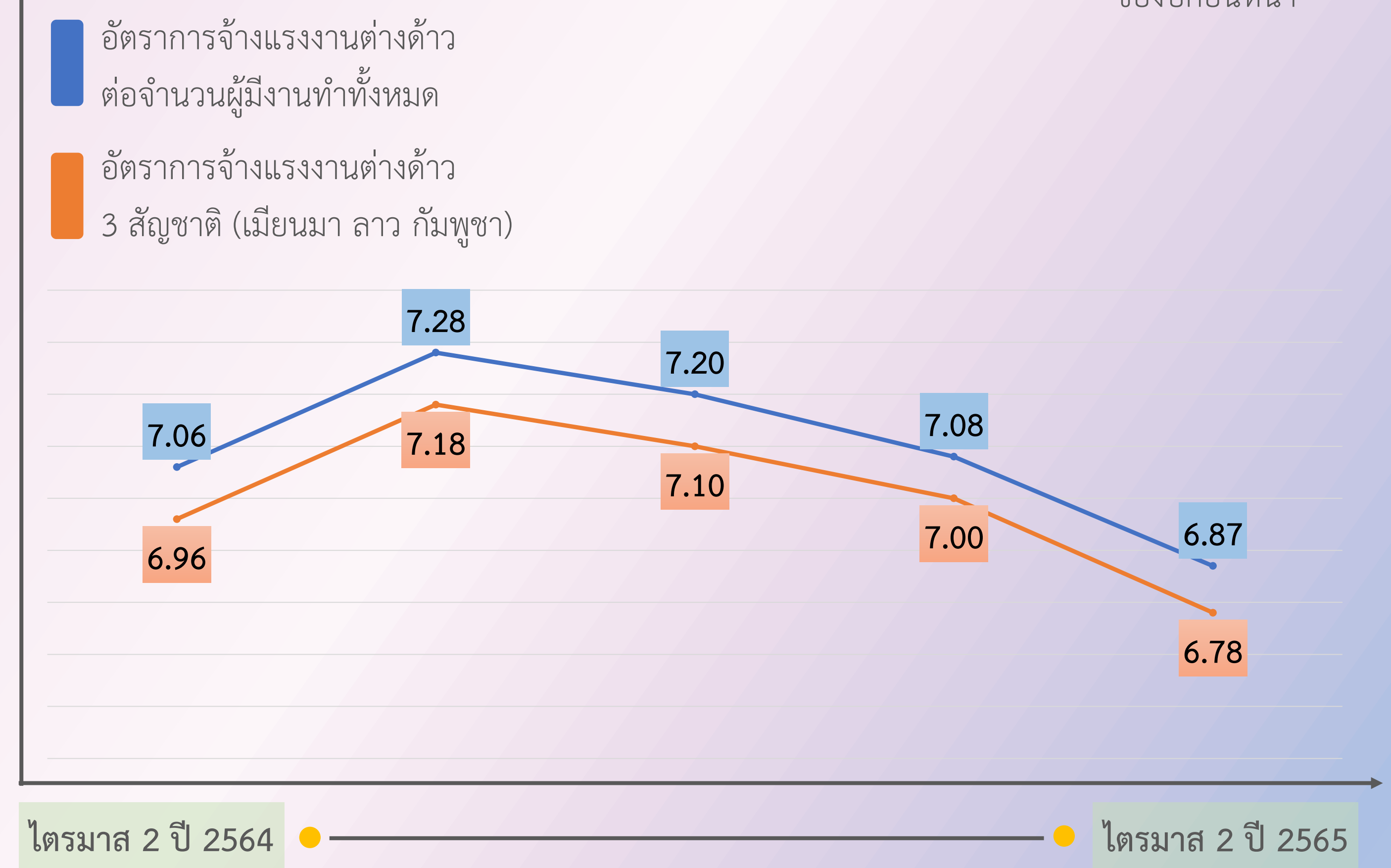

มีผลบังคับใช้ตั้งแต่ 1 มกราคม 2563

อัตราค่าจ้าง 315 บาท

• 1 จังหวัด คือ ราชบุรี

อัตราค่าจ้าง 320 บาท

• 3 จังหวัด คือ เพชรบุรี กาญจนบุรี ประจวบคีรีขันธ์

อัตราค่าจ้าง 323 บาท

• 1 จังหวัด คือ สมุทรสงคราม

อัตราค่าจ้าง 325 บาท

• 1 จังหวัด คือ สุพรรณบุรี

ภาคตะวันตก 6 จังหวัด ได้แก่ ราชบุรี กาญจนบุรี สุพรรณบุรี สมุทรสงคราม เพชรบุรี และประจวบคีรีขันธ์



สถานการณ์ด้านแรงงาน

ไตรมาส 2 ปี 2565 (เมษายน – มิถุนายน 2565)

ภาคเหนือ

เศรษฐกิจปรับตัวดีขึ้นจากไตรมาสก่อน



อัตราเงินเฟ้อ
สูงขึ้น จากราคาพลังงานและราคาอาหารสด

ตลาดแรงงาน
ปรับตัวขึ้น



ประชากรวัยแรงงาน (อายุ 15 ปีขึ้นไป)
9.52 ล้านคน

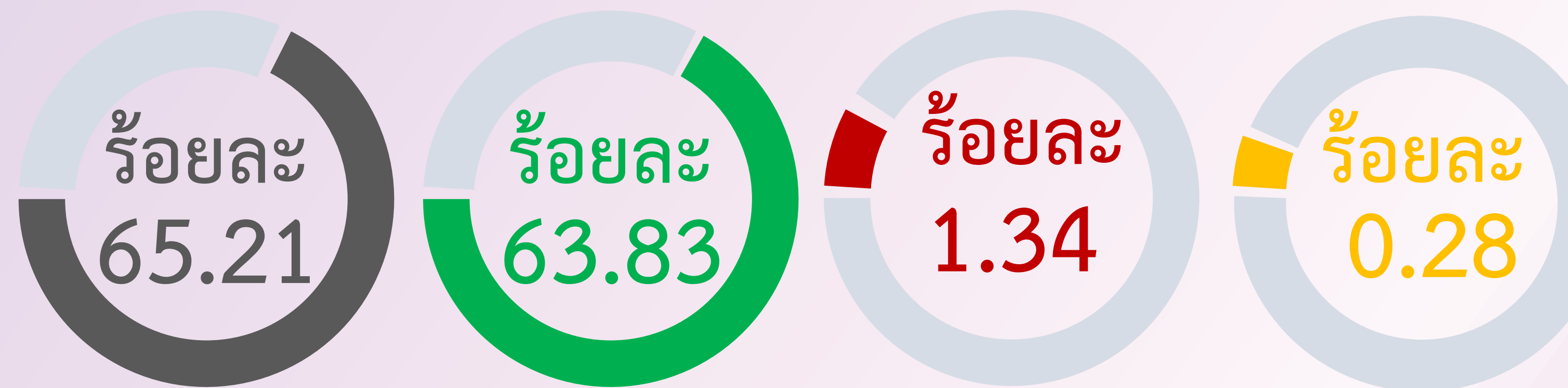

อัตราการมีส่วนร่วมในกำลังแรงงาน อัตราการมีงานทำ อัตราการว่างงาน อัตราการเลิกจ้าง

ข้อมูล : ธนาคารแห่งประเทศไทย, สำนักงานสภาพัฒนาการเศรษฐกิจและสังคมแห่งชาติ

ผู้ประกันตน 2.30 ล้านคน

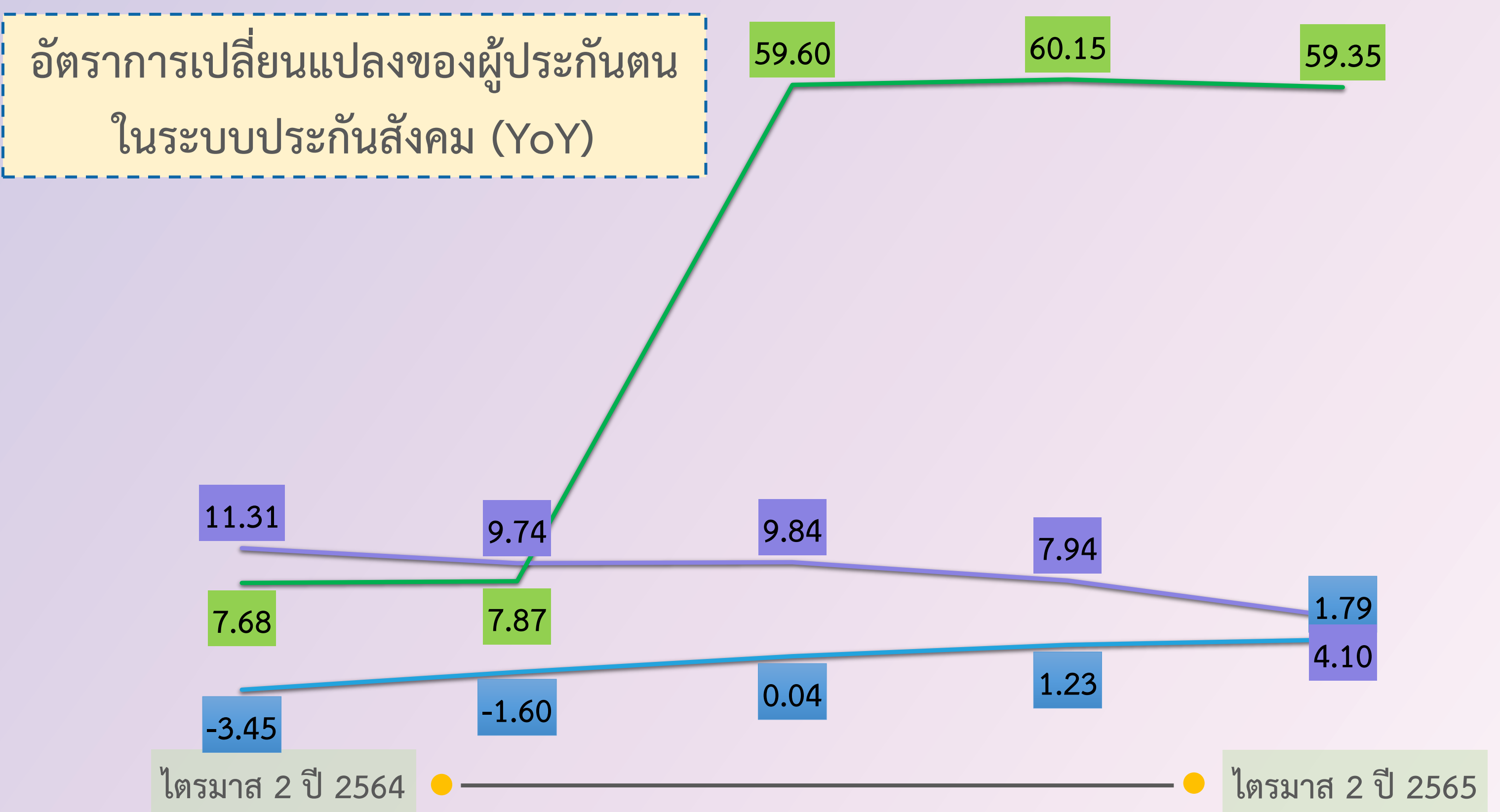

หมายเหตุ : ไตรมาส 3 ปี 2564 รัฐบาลมีมาตรการช่วยเหลือเยียวยาผู้ประกันตนมาตรา 40 ตามโครงการเยียวยาผู้ประกันตนมาตรา 40 โดยผู้ประกันตนจะได้รับเงินเยียวยา คนละ 5,000 บาท

แรงงานต่างด้าว

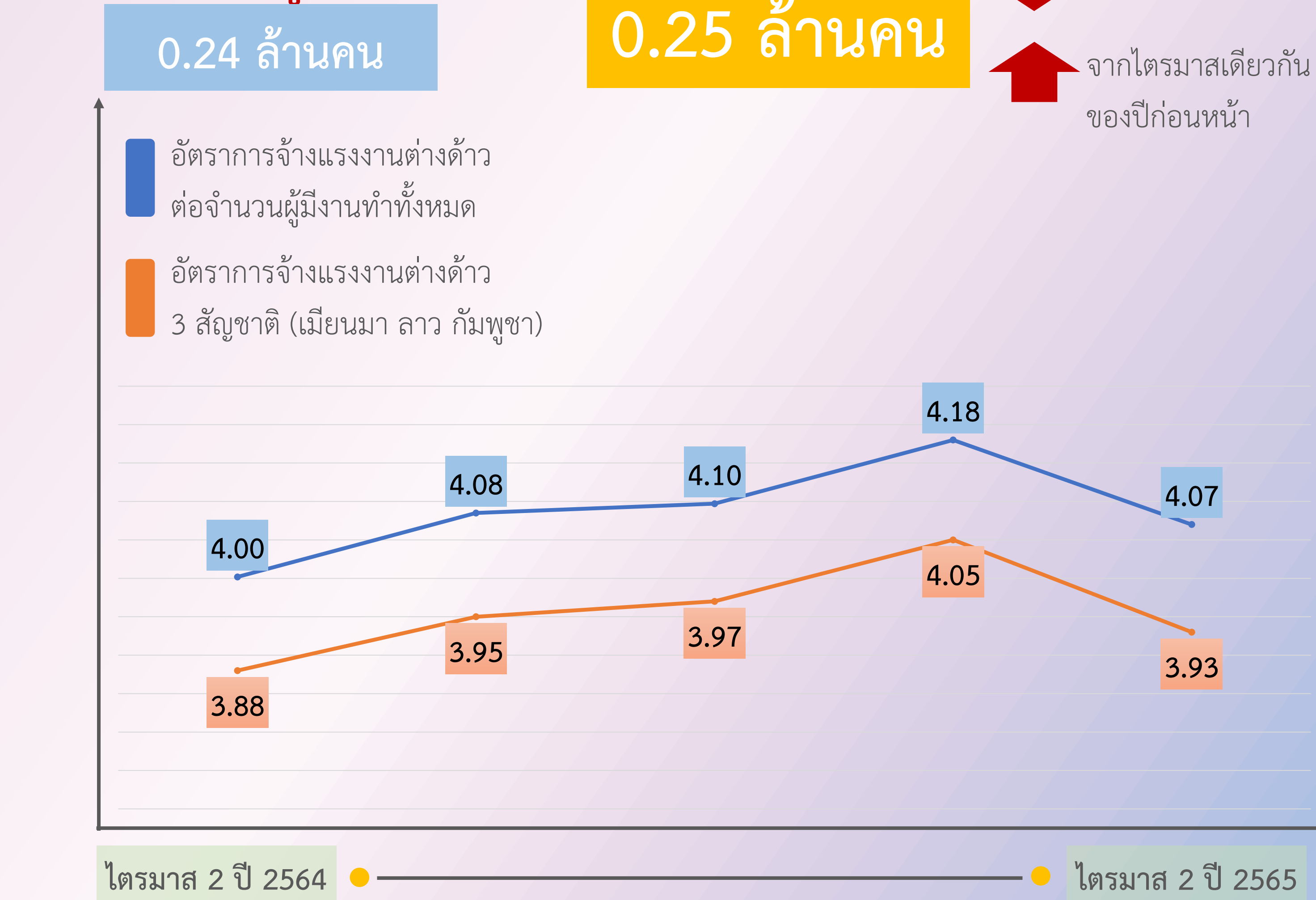

อัตราค่าจ้าง 315 บาท	อัตราค่าจ้าง 320 บาท	อัตราค่าจ้าง 325 บาท
• 10 จังหวัด คือ ลำพูน ลำปาง แพร่ สุโขทัย แม่ฮ่องสอน อุทัยธานี พิจิตร เชียงราย ตาก กำแพงเพชร	• 6 จังหวัด คือ น่าน อุดรดิตถ์ พะเยา นครสวรรค์ พิษณุโลก เพชรบูรณ์	• 1 จังหวัด คือ เชียงใหม่

ภาคเหนือ 17 จังหวัด ได้แก่ ลำพูน ลำปาง แพร่ สุโขทัย แม่ฮ่องสอน อุทัยธานี พิจิตร เชียงราย ตาก น่าน กำแพงเพชร อุดรดิตถ์ พะเยา นครสวรรค์ พิษณุโลก เพชรบูรณ์ และเชียงใหม่

ภาวะความต้องการแรงงาน

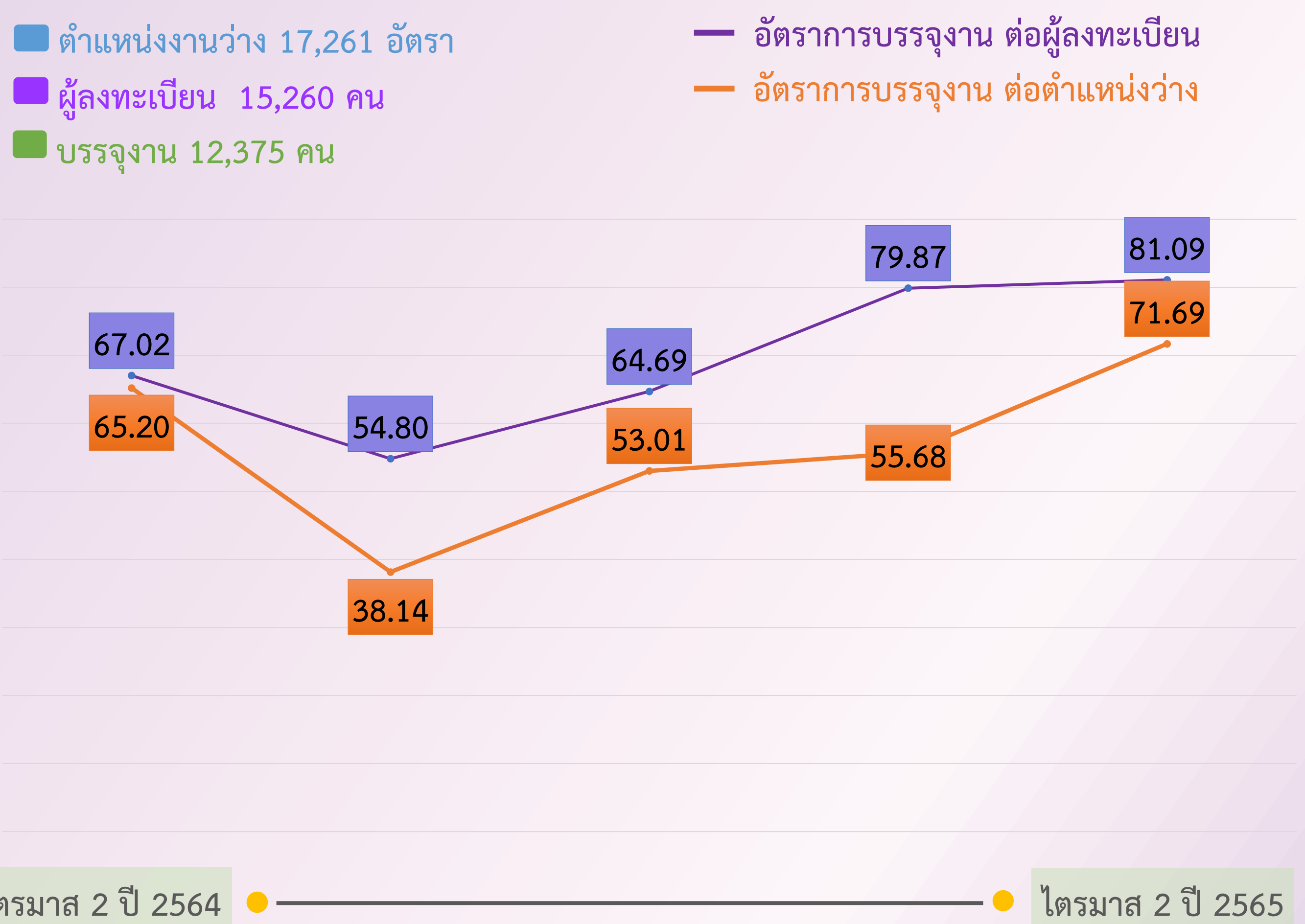



สถานการณ์ด้านแรงงานภาคตะวันออก ไตรมาส 2 ปี 2565 (เมษายน - มิถุนายน 2565)

เชียงใหม่

เศรษฐกิจปรับตัวดีขึ้นจากไตรมาสก่อน



ข้อมูล : ธนาคารแห่งประเทศไทย, สำนักงานสภาพัฒนาการเศรษฐกิจและสังคมแห่งชาติ



ประชากรวัยแรงงาน (อายุ 15 ปีขึ้นไป)
15 ล้านคน

อยู่ในกำลังแรงงาน

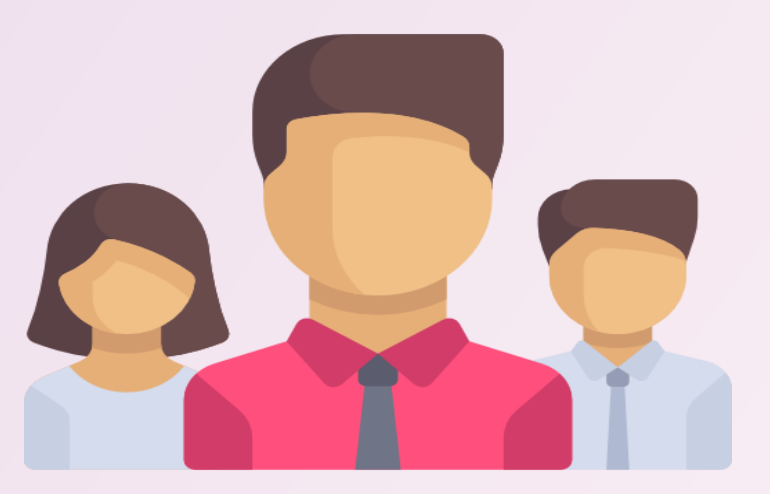

9.52 ล้านคน

ไม่อยู่ในกำลังแรงงาน



5.48 ล้านคน

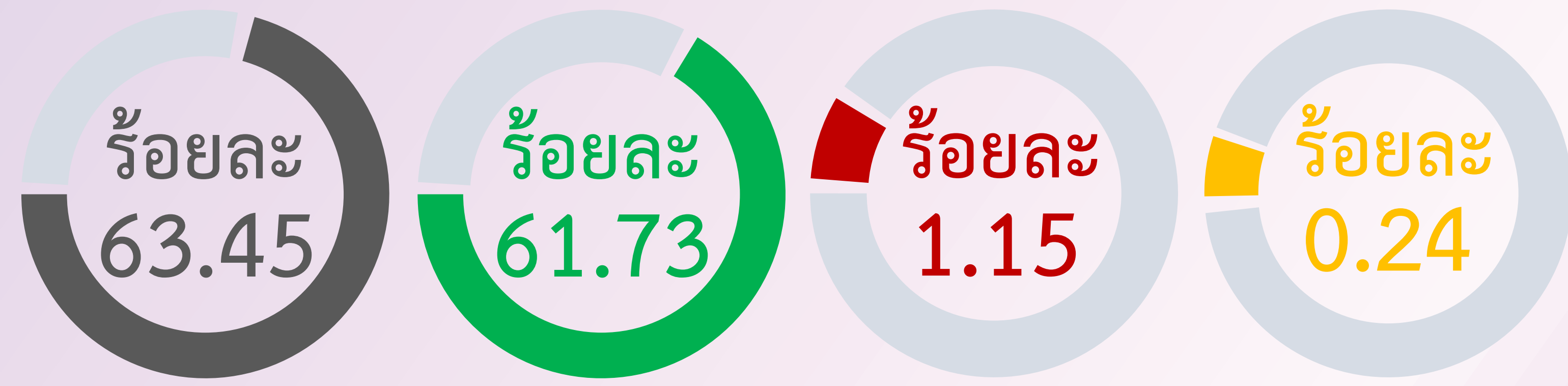

อัตราการมีส่วนร่วม
ในกำลังแรงงาน

อัตราการมีงานทำ

อัตราการว่างงาน

อัตราการเลิกจ้าง

ผู้ประกันตน 2.87 ล้านคน



อัตราการเปลี่ยนแปลงของผู้ประกันตน
ในระบบประกันสังคม (YoY)

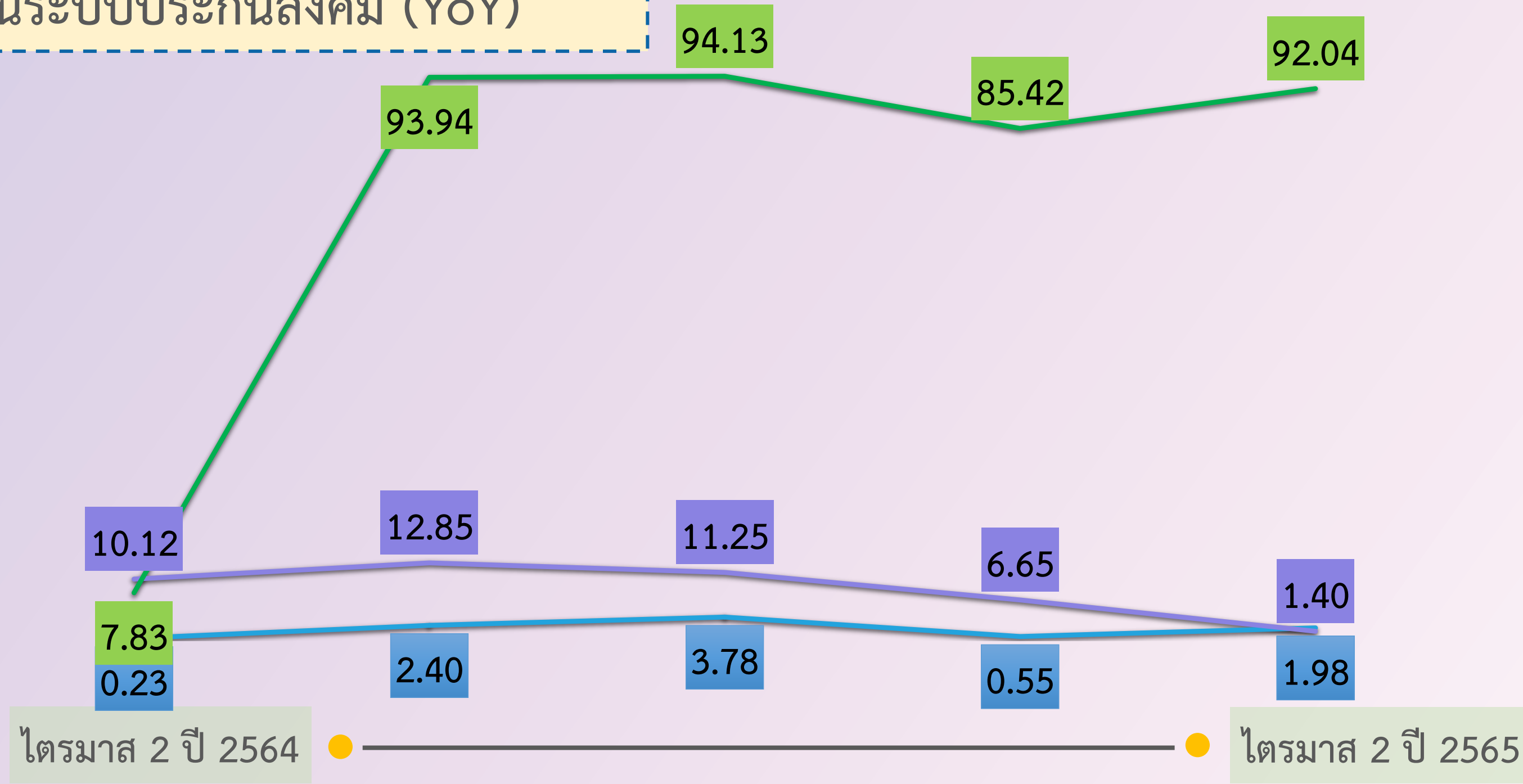

หมายเหตุ : ไตรมาส 3 ปี 2564 รัฐบาลมีมาตรการช่วยเหลือเยียวยาผู้ประกันตนมาตรา 40 ตามโครงการเยียวยาผู้ประกันตนมาตรา 40 โดยผู้ประกันตนจะได้รับเงินเยียวยา คนละ 5,000 บาท

แรงงานต่างด้าว 0.05 ล้านคน

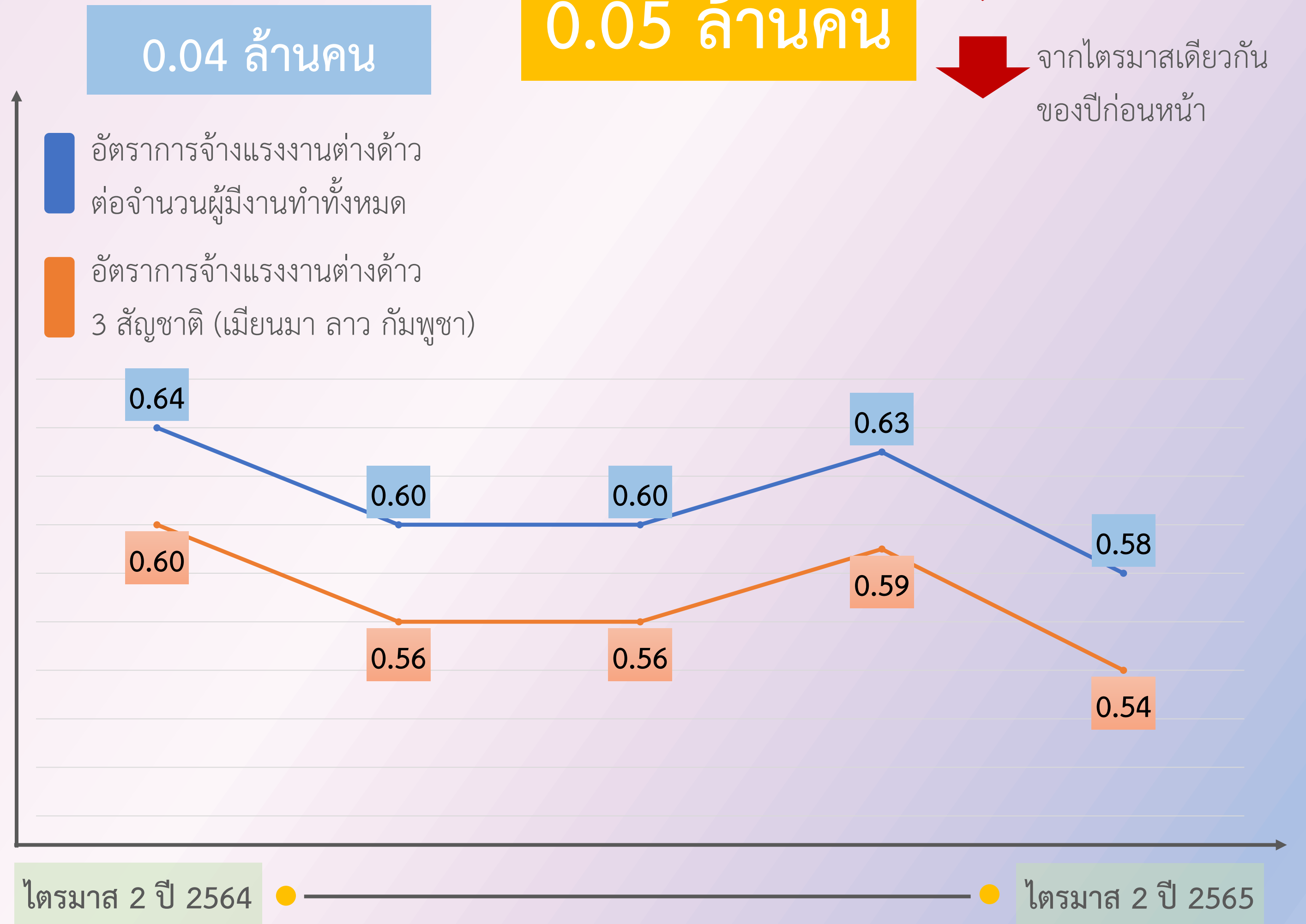

ภาวะความต้องการแรงงาน

- ตำแหน่งงานว่าง 15,506 อัตรา
- ผู้ลงทะเบียน 15,522 คน
- บรรจุงาน 11,872 คน
- อัตราการบรรจุงาน ต่อผู้ลงทะเบียน
- อัตราการบรรจุงาน ต่อตำแหน่งว่าง



มีผลบังคับใช้ตั้งแต่ 1 มกราคม 2563

อัตราค่าจ้าง 315 บาท

5 จังหวัด คือ ชัยภูมิ มหาสารคาม ศรีสะเกษ อำนาจเจริญ หนองบัวลำภู

อัตราค่าจ้าง 320 บาท

8 จังหวัด คือ นครพนม บึงกาฬ บุรีรัมย์ เลย ยโสธร สุรินทร์ อุดรธานี ร้อยเอ็ด

อัตราค่าจ้าง 323 บาท

3 จังหวัด คือ กาฬสินธุ์ มุกดาหาร สกลนคร

อัตราค่าจ้าง 325 บาท

4 จังหวัด คือ ขอนแก่น นครราชสีมา หนองคาย อุบลราชธานี

ภาคตะวันออกเชียงใหม่ 20 จังหวัด ได้แก่ ชัยภูมิ มหาสารคาม ศรีสะเกษ อำนาจเจริญ หนองบัวลำภู นครพนม บึงกาฬ บุรีรัมย์ เลย ยโสธร สุรินทร์ อุดรธานี ร้อยเอ็ด กาฬสินธุ์ มุกดาหาร สกลนคร หนองคาย ขอนแก่น นครราชสีมา และอุบลราชธานี



สถานการณ์ด้านแรงงาน

ไตรมาส 2 ปี 2565 (เมษายน – มิถุนายน 2565)

ภาคใต้

เศรษฐกิจปรับตัวดีขึ้นจากไตรมาสก่อน



ข้อมูล : ธนาคารแห่งประเทศไทย, สำนักงานสภาพัฒนาการเศรษฐกิจและสังคมแห่งชาติ



ประชากรวัยแรงงาน (อายุ 15 ปีขึ้นไป)
7.77 ล้านคน

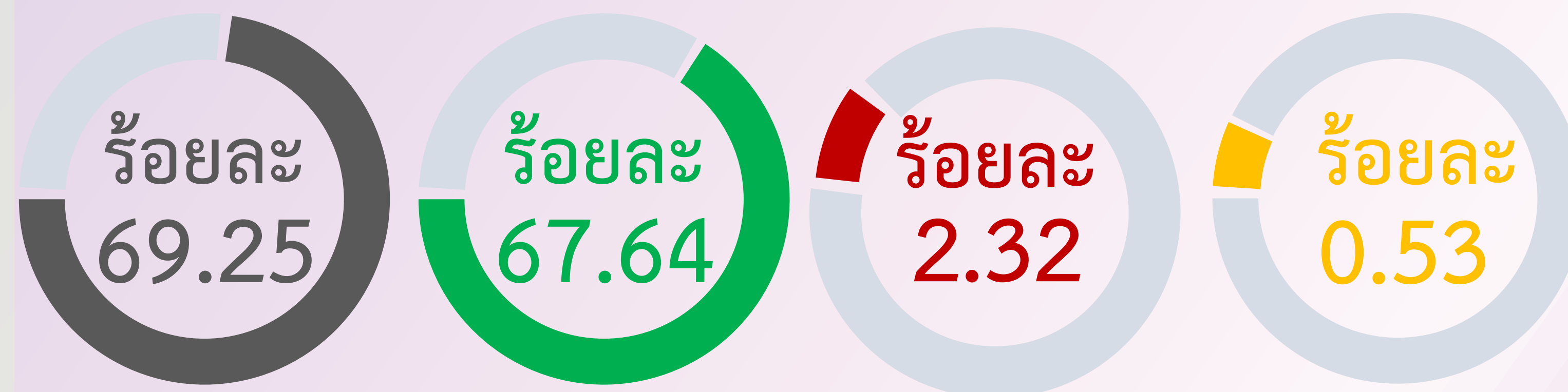

อัตราการมีส่วนร่วม
ในกำลังแรงงาน

อัตราการมีงานทำ

อัตราการว่างงาน

อัตราการเลิกจ้าง

ผู้ประกันตน 2.65 ล้านคน



อัตราการเปลี่ยนแปลงของผู้ประกันตน ในระบบประกันสังคม (YoY)

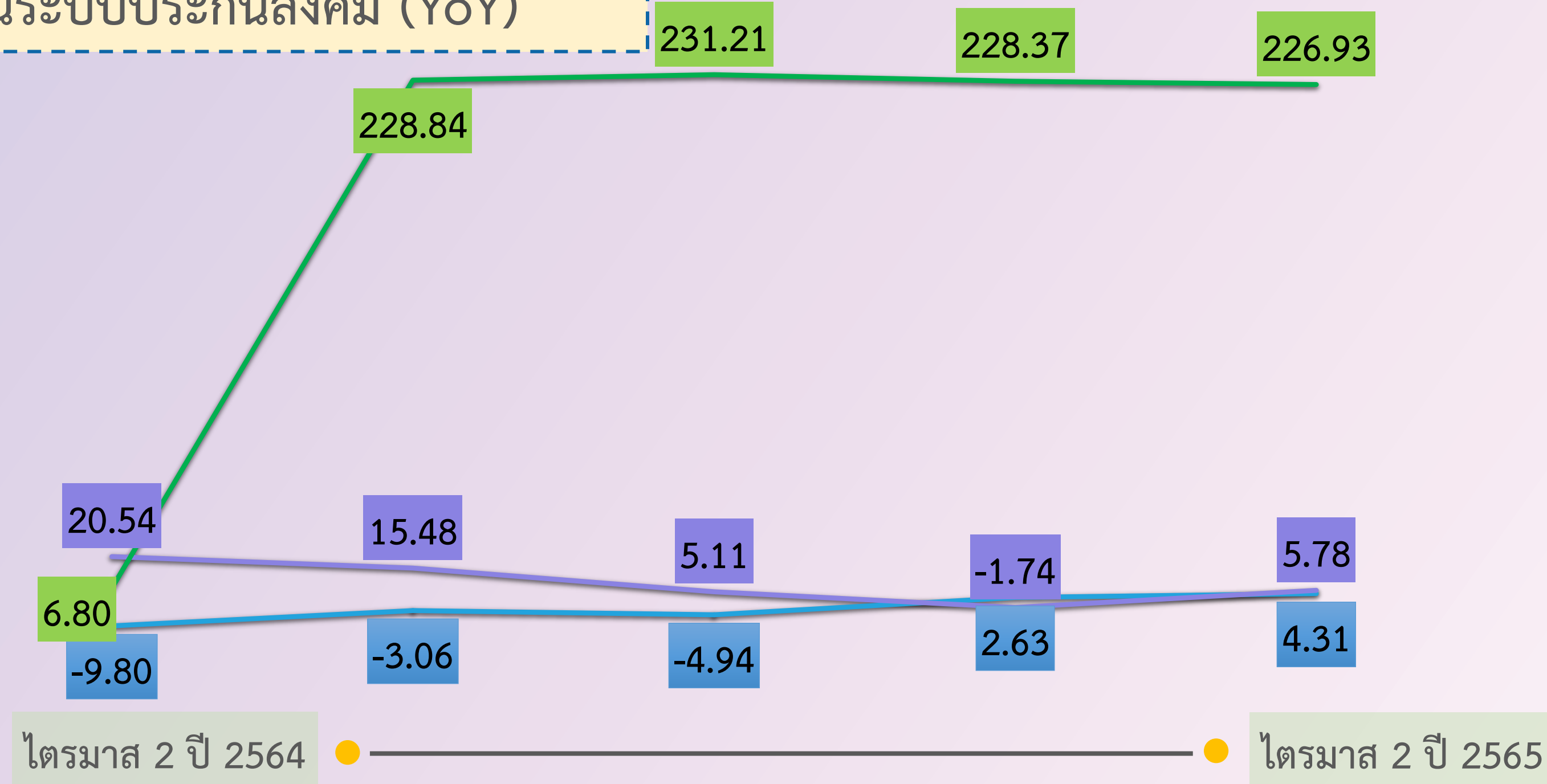

หมายเหตุ : ไตรมาส 3 ปี 2564 รัฐบาลมีมาตรการช่วยเหลือเยียวยาผู้ประกันตนมาตรา 40 ตามโครงการเยียวยาผู้ประกันตนมาตรา 40 โดยผู้ประกันตนจะได้รับเงินเยียวยา คนละ 5,000 บาท



แรงงานต่างด้าว

0.27 ล้านคน (จากไตรมาสก่อนหน้า)
0.29 ล้านคน (จากไตรมาสเดียวกันของปีก่อนหน้า)

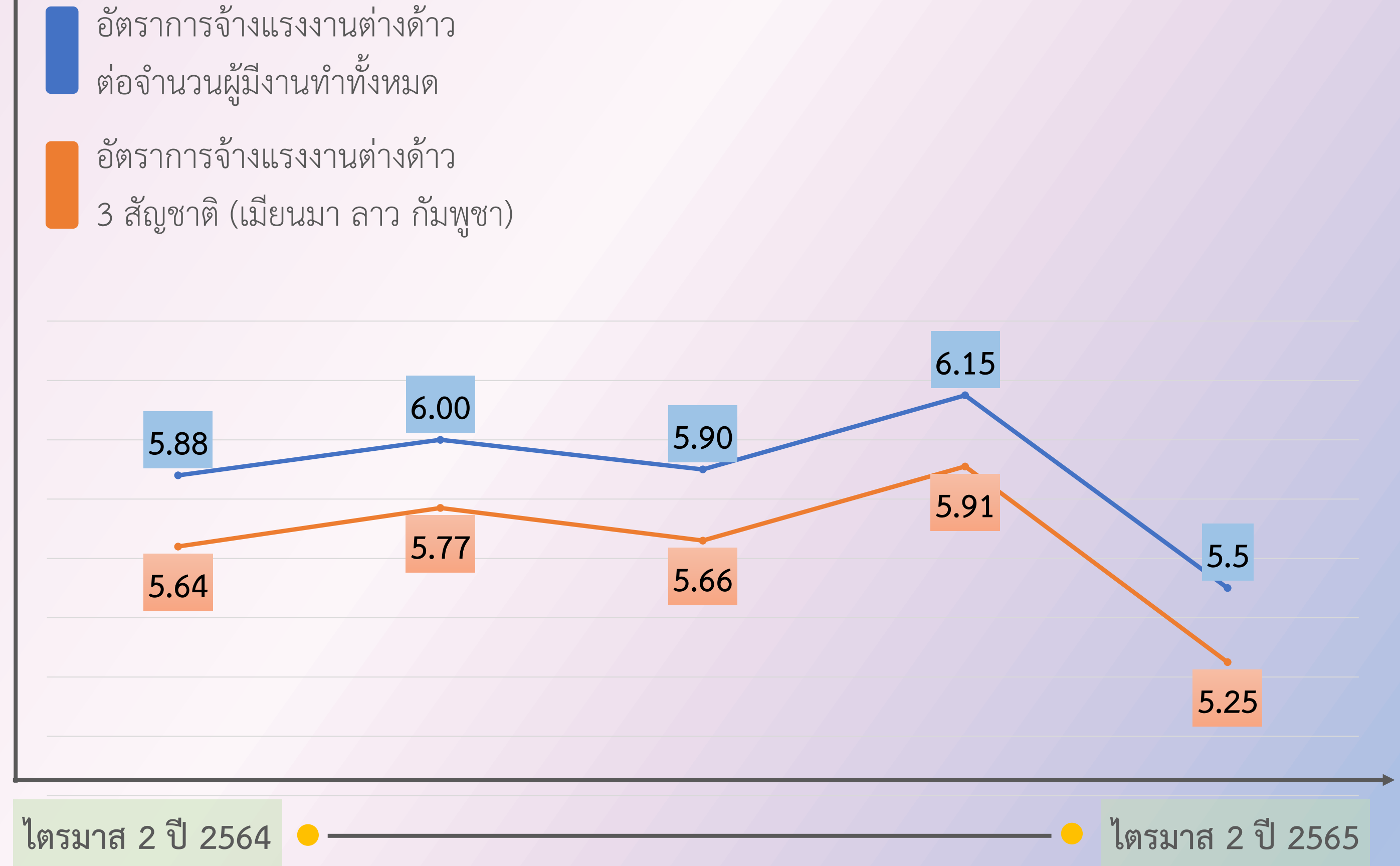

ภาวะความต้องการแรงงาน

ตำแหน่งงานว่าง 17,736 อัตรา

ผู้ลงทะเบียน 15,921 คน

บรรจุงาน 13,112 คน

อัตราการบรรจุงาน ต่อผู้ลงทะเบียน

อัตราการบรรจุงาน ต่อตำแหน่งว่าง

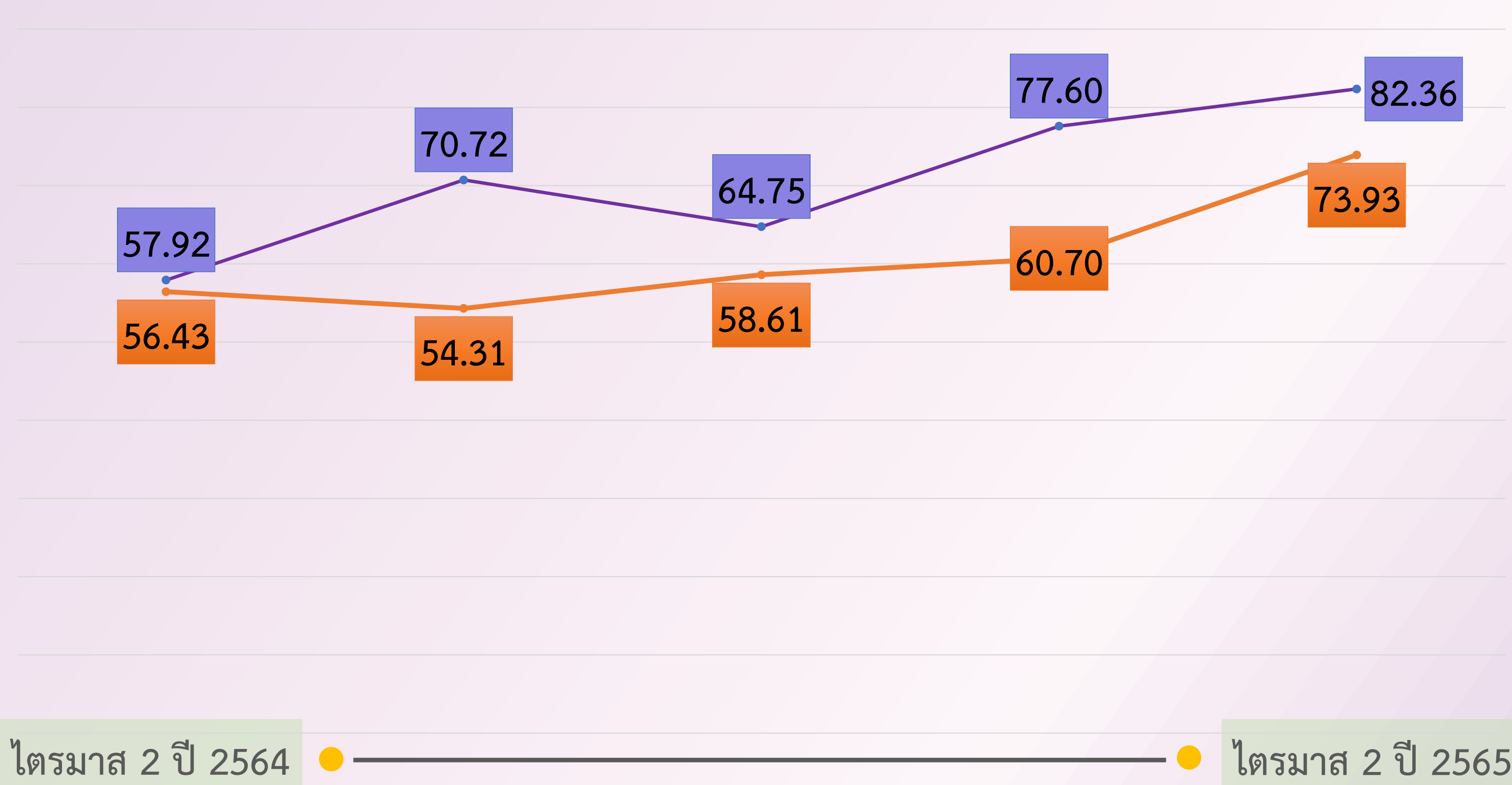

อัตราค่าจ้างขั้นต่ำ

มีผลบังคับใช้ตั้งแต่ 1 มกราคม 2563

อัตราค่าจ้าง 313 บาท

3 จังหวัด คือ ปัตตานี ยะลา นราธิวาส

อัตราค่าจ้าง 315 บาท

5 จังหวัด คือ ชุมพร นครศรีธรรมราช ระนอง ตรัง สตูล

อัตราค่าจ้าง 320 บาท

1 จังหวัด คือ พัทลุง

อัตราค่าจ้าง 325 บาท

4 จังหวัด คือ สงขลา สุราษฎร์ธานี พังงา กระบี่

อัตราค่าจ้าง 336 บาท

1 จังหวัด คือ ภูเก็ต

ภาคใต้ 14 จังหวัด ได้แก่ ชุมพร นครศรีธรรมราช ระนอง ตรัง สตูล พัทลุง สงขลา สุราษฎร์ธานี พังงา กระบี่ ภูเก็ต ปัตตานี ยะลา และนราธิวาส