

เศรษฐกิจแรงงาน ประจำเดือน มิถุนายน 2562

สรุปภาวะเศรษฐกิจแรงงาน

- การจ้างงานในตลาดแรงงาน เดือนมิถุนายน 2562 การจ้างแรงงานในระบบประกันสังคม มีผู้ประกันตน (มาตรา 33) จำนวน 11,590,381 คน มีอัตราการขยายตัวร้อยละ 1.19 เมื่อเทียบกับเดือนมิถุนายน 2561 ซึ่งมีผู้ประกันตน จำนวน 11,454,211 คน แสดงให้เห็นว่ามีผู้ใช้แรงงานเข้าสู่การทำงานเพิ่มขึ้นถึง 136,170 คน

- การว่างงาน เดือนมิถุนายน 2562 จากตัวเลขผู้ขอรับประโยชน์ทดแทนกรณีว่างงานในระบบประกันสังคม มีจำนวน 179,515 คน มีอัตราการขยายตัวอยู่ที่ร้อยละ 8.59 เมื่อเทียบกับเดือนเดียวกันของปีที่ผ่านมาและมีอัตราการขยายตัวอยู่ที่ร้อยละ 1.46 เมื่อเทียบกับเดือนพฤษภาคม 2562 ซึ่งมีจำนวน 176,931 คน และหากคิดเป็นอัตราการว่างงานจากตัวเลขผู้ขอรับประโยชน์ทดแทนกรณีว่างงานทุกกรณี ในเดือนมิถุนายน 2562 อยู่ที่ร้อยละ 1.55

- ลูกจ้างในระบบประกันสังคมมาตรา 33 ที่ขอรับประโยชน์ทดแทนกรณีว่างงานจากสาเหตุเลิกจ้าง ในเดือนมิถุนายน 2562 มีจำนวนทั้งสิ้น 25,940 คน คิดเป็นอัตราร้อยละ 0.22 มีอัตราการเลิกจ้างลดลงเมื่อเทียบกับเดือนพฤษภาคม 2562 ที่อยู่ที่ร้อยละ 0.24

- แรงงานต่างด้าว คนต่างด้าวที่ได้รับอนุญาตทำงานคงเหลือทั่วราชอาณาจักร เดือนมิถุนายน มีจำนวน 3,137,130 คน มีอัตราการขยายตัวอยู่ที่ร้อยละ 34.41 เมื่อเทียบกับเดือนเดียวกันของปีที่ผ่านมาและมีอัตราการชะลอตัวอยู่ที่ร้อยละ -1.65 เมื่อเทียบกับเดือนพฤษภาคม 2562 ซึ่งมีจำนวน 3,189,711 คน

- ผู้ขอรับประโยชน์ทดแทนกรณีว่างงานของผู้ประกันตนต่างด้าว เดือนมิถุนายน 2562 มีจำนวน 556 คน มีอัตราการขยายตัวอยู่ที่ร้อยละ 51.91 เมื่อเทียบกับเดือนเดียวกันของปีที่ผ่านมาและมีอัตราคงที่ เมื่อเทียบกับเดือนพฤษภาคม 2562 ซึ่งมีจำนวน 556 คน

1.สถานการณ์การจ้างงาน

จากข้อมูล ณ เดือนมิถุนายน 2562 มีลูกจ้างที่มีนายจ้างในระบบประกันสังคม (ม.33) จำนวน 11,590,381 คน มีอัตราการขยายตัวร้อยละ 1.19 เมื่อเทียบกับเดือนเดียวกันของปีที่ผ่านมา (เดือนมิถุนายน 2561) ซึ่งมีจำนวน 11,454,211 คน หากพิจารณาอัตราการเปลี่ยนแปลง (%YoY) ของเดือนมิถุนายน 2562 เมื่อเทียบกับอัตราการเปลี่ยนแปลง (%MoM) ของเดือนพฤษภาคม 2562 พบว่าในเดือนมิถุนายน 2562 มีอัตราลดลงอยู่ที่ร้อยละ 1.19 โดยลดลงจากเดือนพฤษภาคม 2562 ซึ่งอยู่ที่ร้อยละ 1.54 อย่างไรก็ตาม สถานการณ์การจ้างงานมีอัตราขยายตัวมากกว่าร้อยละ 1 จึงถือว่าสถานการณ์การจ้างงานอยู่ในภาวะปกติ (ดูแผนภาพที่ 1 และ 2)

แผนภาพที่ 1 : อัตราการเติบโตของจำนวนผู้ประกันตนในระบบประกันสังคม (มาตรา 33 : %YoY)

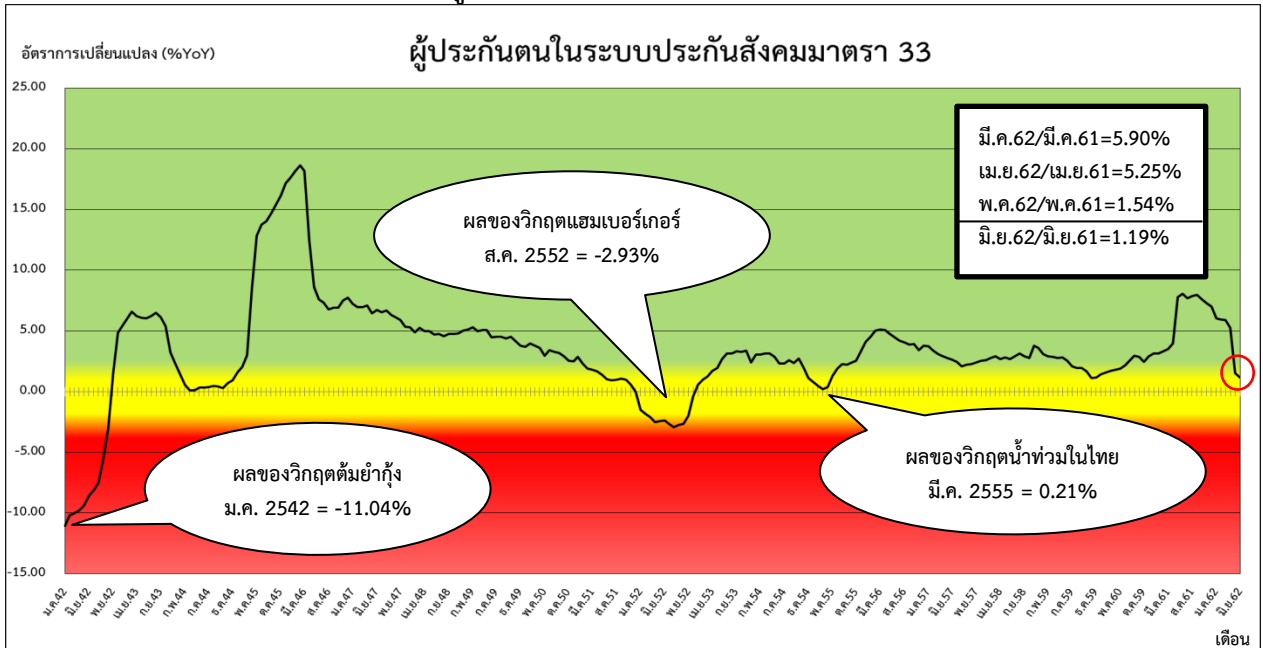

ที่มา : กลุ่มงานวิชาการเศรษฐกิจการแรงงาน กองเศรษฐกิจการแรงงาน สำนักงานปลัดกระทรวงแรงงาน

แผนภาพที่ 2 : จำนวนผู้ประกันตนในระบบประกันสังคม (มาตรา 33) และผู้ขอรับประโยชน์ทดแทนกรณีว่างงาน

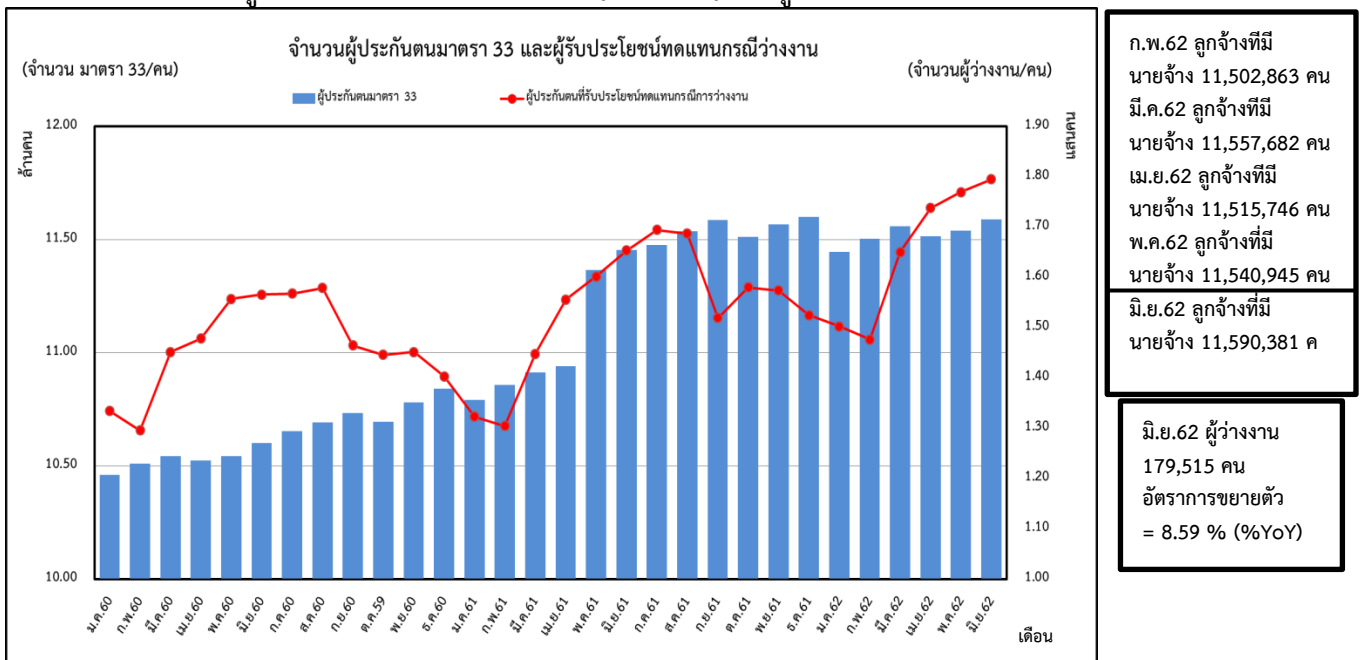

ก.พ.62 ลูกจ้างที่มี นายจ้าง 11,502,863 คน
 มิ.ย.62 ลูกจ้างที่มี นายจ้าง 11,557,682 คน
 เม.ย.62 ลูกจ้างที่มี นายจ้าง 11,515,746 คน
 พ.ค.62 ลูกจ้างที่มี นายจ้าง 11,540,945 คน
 มิ.ย.62 ลูกจ้างที่มี นายจ้าง 11,590,381 ค

มิ.ย.62 ผู้ว่างงาน 179,515 คน
 อัตราการขยายตัว = 8.59 % (%YoY)

ที่มา : กลุ่มงานวิชาการเศรษฐกิจการแรงงาน กองเศรษฐกิจการแรงงาน สำนักงานปลัดกระทรวงแรงงาน

2. สถานการณ์การว่างงาน

(ผู้ว่างงาน หมายถึง ผู้ขอรับประโยชน์ทดแทนกรณีว่างงานในระบบประกันสังคม สำนักงานประกันสังคม : SSO)

1) จำนวนผู้ว่างงาน (มิถุนายน 2562)	จำนวน	179,515 คน
- %YoY (มิถุนายน 2562 เทียบกับ มิถุนายน 2561)		8.59 %
- %MoM (มิถุนายน 2562 เทียบกับ พฤษภาคม 2562)		1.46 %
2) จำนวนผู้ว่างงาน (พฤษภาคม 2562)	จำนวน	176,931 คน
- %YoY (พฤษภาคม 2562 เทียบกับ พฤษภาคม 2561)		10.46 %
- %MoM (พฤษภาคม 2562 เทียบกับ เมษายน 2562)		1.80 %

จากข้อมูล ณ เดือนมิถุนายน 2562 มีผู้ว่างงานจำนวน 179,515 คน มีอัตราการขยายตัวอยู่ที่ร้อยละ 8.59 เมื่อเทียบกับเดือนเดียวกันของปีที่ผ่านมา (เดือนมิถุนายน 2561 ซึ่งมีจำนวน 165,310 คน) และมีอัตราการขยายตัวอยู่ที่ร้อยละ 1.46 เมื่อเทียบกับเดือนที่ผ่านมา (เดือนพฤษภาคม 2562 ซึ่งมีจำนวน 176,931 คน) ซึ่งหากคิดเป็นอัตราการว่างงานจากตัวเลขผู้ขอรับประโยชน์ทดแทนกรณีว่างงานทุกกรณี (ถูกเลิกจ้างหรือลาออกหรือสิ้นสุดสัญญาจ้าง) ในเดือนมิถุนายน 2562 อยู่ที่ร้อยละ 1.55 มีอัตราเพิ่มขึ้นเมื่อเทียบกับอัตราการว่างงานของเดือนพฤษภาคม 2562 ซึ่งอยู่ที่ร้อยละ 1.53 ทั้งนี้จากข้อมูลอัตราการว่างงานของสำนักงานสถิติแห่งชาติ เดือนมิถุนายน 2562 อยู่ที่ร้อยละ 0.9 มีอัตราการว่างงานลดลงเมื่อเทียบกับเดือนพฤษภาคม 2562 ซึ่งอยู่ที่ร้อยละ 1.1 (ดูแผนภาพที่ 3 และ 4 และตารางที่ 1)

แผนภาพที่ 3 : อัตราการเติบโตของจำนวนผู้ขอรับประโยชน์ทดแทนกรณีว่างงานในระบบประกันสังคม

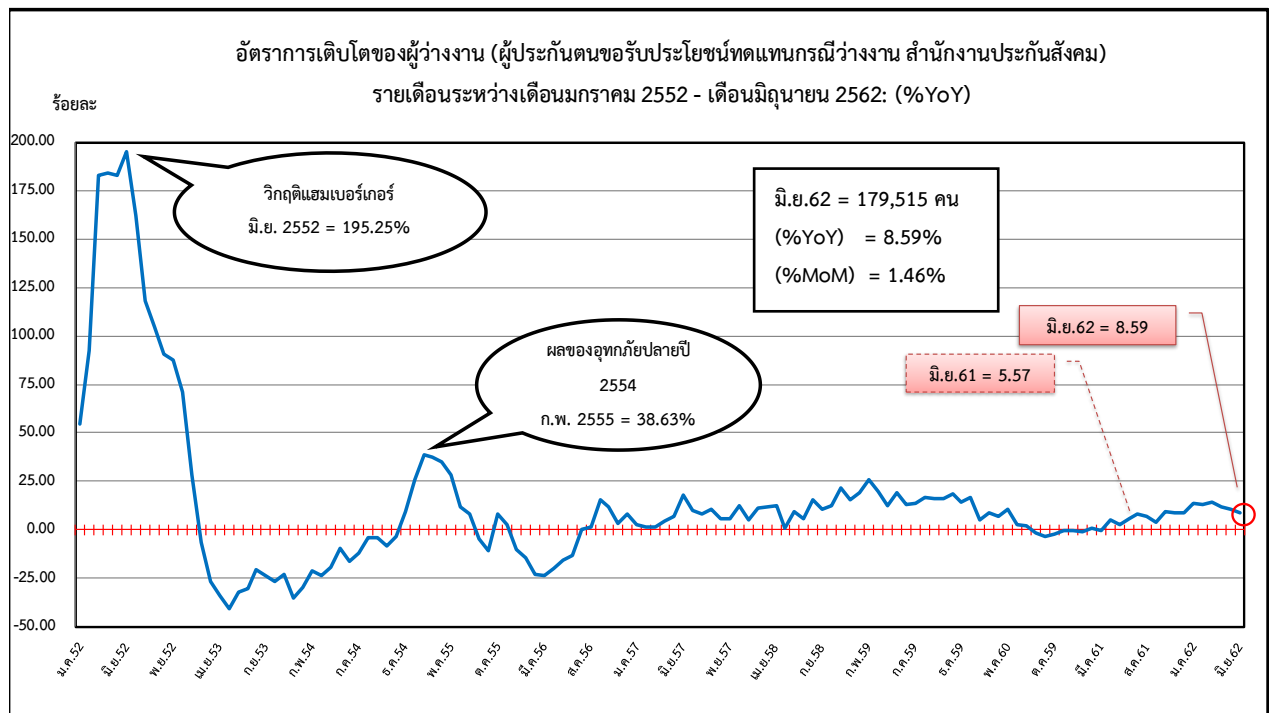

ที่มา : กลุ่มงานวิชาการเศรษฐกิจการแรงงาน กองเศรษฐกิจการแรงงาน สำนักงานปลัดกระทรวงแรงงาน

แผนภาพที่ 4 : อัตราการว่างงานประกันสังคม จากข้อมูลจำนวนผู้ประกันตนมาตรา 33 และจำนวนผู้ประกันตนขอรับประโยชน์ทดแทนกรณีว่างงาน ของสำนักงานประกันสังคม เปรียบเทียบกับอัตราการว่างงานของสำนักงานสถิติแห่งชาติ

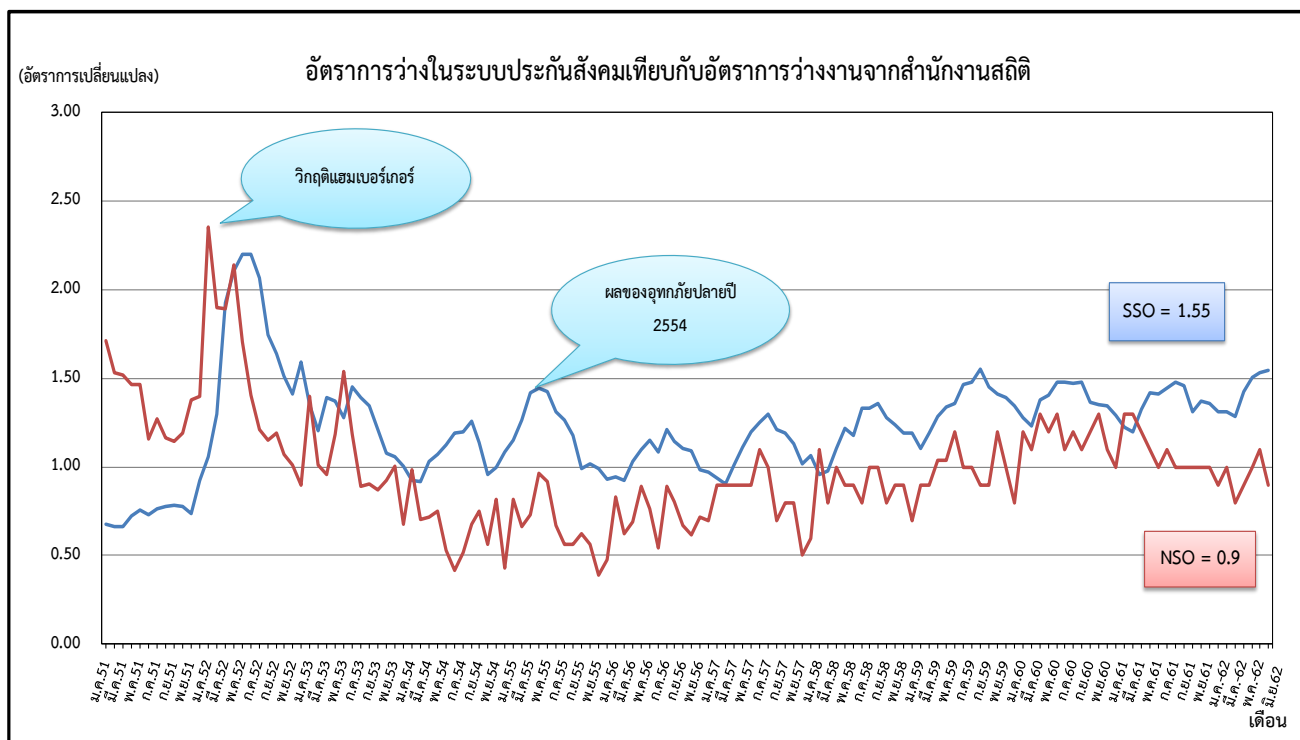

ที่มา : กลุ่มงานวิชาการเศรษฐกิจการแรงงาน กองเศรษฐกิจการแรงงาน สำนักงานปลัดกระทรวงแรงงาน

ตารางที่ 1 : จำนวนและอัตราการเปลี่ยนแปลงจำนวนผู้ขอรับประโยชน์ทดแทนกรณีว่างงานในระบบประกันสังคม

จำนวนและอัตราการเปลี่ยนแปลงของผู้ประกันตนขอรับประโยชน์ทดแทนกรณีว่างงาน รายเดือน ปี 2559 - 2562 : %YoY								
เดือน/ปี	2559		2560		2561		2562	
	จำนวน	%YoY	จำนวน	%YoY	จำนวน	%YoY	จำนวน	%YoY
ม.ค.	114,150	19.02	133,421	16.88	132,294	-0.84	150,265	13.58
ก.พ.	123,087	25.58	129,558	5.26	130,419	0.66	147,624	13.19
มี.ค.	133,247	19.89	145,151	8.93	144,790	-0.25	165,040	13.99
เม.ย.	138,276	12.65	147,838	6.92	155,559	5.22	173,796	11.72
พ.ค.	140,854	18.97	155,719	10.55	160,180	2.86	176,931	10.46
มิ.ย.	152,240	13.13	156,587	2.86	165,310	5.57	179,515	8.59
ก.ค.	153,661	13.37	156,791	2.04	169,418	8.05		
ส.ค.	161,012	16.52	157,883	-1.94	168,676	6.84		
ก.ย.	151,489	15.87	146,471	-3.31	151,910	3.71		
ต.ค.	147,542	16.27	144,590	-2.00	157,997	9.27		
พ.ย.	146,089	18.54	145,172	-0.63	157,410	8.43		
ธ.ค.	141,267	14.35	140,273	-0.70	152,464	8.69		

ที่มา : กลุ่มงานวิชาการเศรษฐกิจการแรงงาน กองเศรษฐกิจการแรงงาน สำนักงานปลัดกระทรวงแรงงาน

3.สถานการณ์การเลิกจ้าง

อัตราการเลิกจ้างลูกจ้างในระบบประกันสังคมมาตรา 33 คิดจากจำนวนผู้ประกันตนที่สำนักงานประกันสังคมจ่ายประโยชน์ทดแทนกรณีว่างงานจากสาเหตุเลิกจ้าง ต่อจำนวนผู้ประกันตนมาตรา 33 เดือนมิถุนายน 2562 ผู้ประกันตนที่สำนักงานประกันสังคมจ่ายประโยชน์ทดแทนกรณีว่างงานจากสาเหตุเลิกจ้างมีจำนวนทั้งสิ้น 25,940 คน คิดเป็นร้อยละ 0.22 มีอัตราการเลิกจ้างลดลงเมื่อเทียบกับเดือนพฤษภาคม 2562 ซึ่งอยู่ที่ร้อยละ 0.24 และมีอัตราเพิ่มขึ้นเมื่อเทียบกับเดือนมิถุนายนของปีที่ผ่านมา ที่มีอัตราการเลิกจ้างลูกจ้างที่ร้อยละ 0.21 (ดูแผนภาพที่ 5 และตารางที่ 2)

แผนภาพที่ 5 : อัตราการเลิกจ้างลูกจ้างในระบบประกันสังคมมาตรา 33

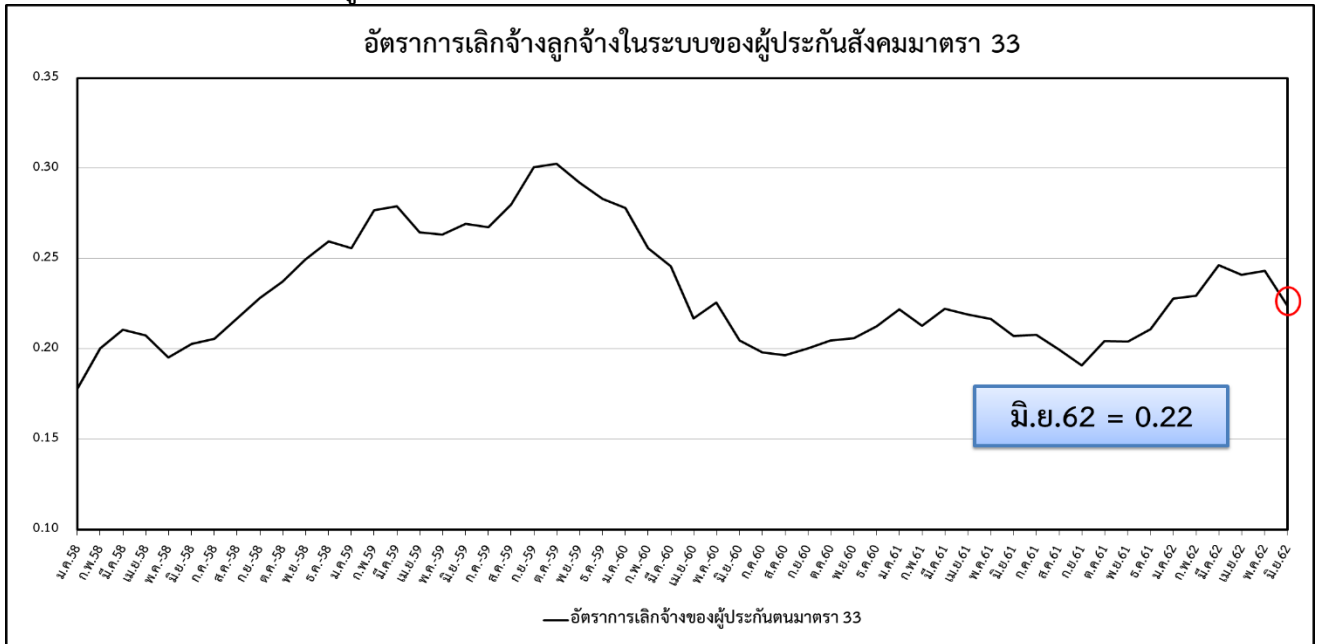

ที่มา : กลุ่มงานวิชาการเศรษฐกิจการแรงงาน กองเศรษฐกิจการแรงงาน สำนักงานปลัดกระทรวงแรงงาน

ตารางที่ 2 : จำนวนและอัตราการเลิกจ้างลูกจ้างในระบบประกันสังคมมาตรา 33

อัตราการเลิกจ้างลูกจ้างในระบบประกันสังคมมาตรา 33									
เดือน / ปี	2560			2561			2562		
	ผู้ประกันตน (ม.33)	เลิกจ้าง (สปส.)	อัตราการเลิกจ้าง (ม.33)	ผู้ประกันตน (ม.33)	เลิกจ้าง (สปส.)	อัตราการเลิกจ้าง (ม.33)	ผู้ประกันตน (ม.33)	เลิกจ้าง (สปส.)	อัตราการเลิกจ้าง (ม.33)
ม.ค.	10,460,594	29,076	0.28	10,791,655	23,935	0.22	11,444,485	26,073	0.23
ก.พ.	10,509,866	26,875	0.26	10,858,657	23,114	0.21	11,502,863	26,396	0.23
มี.ค.	10,542,660	25,901	0.25	10,913,304	24,238	0.22	11,557,682	28,480	0.25
เม.ย.	10,523,934	22,833	0.22	10,941,422	23,953	0.22	11,515,746	27,741	0.24
พ.ค.	10,543,612	23,795	0.23	11,365,815	24,608	0.22	11,540,945	28,065	0.24
มิ.ย.	10,601,371	21,701	0.20	11,454,211	23,727	0.21	11,590,381	25,940	0.22
ก.ค.	10,653,972	21,100	0.20	11,475,042	23,858	0.21			
ส.ค.	10,692,454	21,025	0.20	11,537,041	23,028	0.20			
ก.ย.	10,733,498	21,480	0.20	11,586,458	22,120	0.19			
ต.ค.	10,695,748	21,873	0.20	11,511,272	23,533	0.20			
พ.ย.	10,791,241	22,212	0.21	11,568,401	23,614	0.20			
ธ.ค.	10,840,579	23,023	0.21	11,599,338	24,479	0.21			

ที่มา : กลุ่มงานวิชาการเศรษฐกิจการแรงงาน กองเศรษฐกิจการแรงงาน สำนักงานปลัดกระทรวงแรงงาน

4. สถานการณ์แรงงานต่างด้าว

จากข้อมูล ณ เดือนมิถุนายน 2562 คนต่างด้าวที่ได้รับอนุญาตทำงานคงเหลือทั่วราชอาณาจักร มีจำนวน 3,137,130 คน มีอัตราการขยายตัวอยู่ที่ร้อยละ 34.41 เมื่อเทียบกับเดือนเดียวกันของปีที่ผ่านมา (เดือนมิถุนายน 2561) ซึ่งมีจำนวน 2,333,943 คน และมีอัตราการชะลอตัวอยู่ที่ร้อยละ -1.65 เมื่อเทียบกับเดือนที่ผ่านมา (เดือนพฤษภาคม 2562) ซึ่งมีจำนวน 3,189,711 คน (ดูแผนภาพที่ 6 และตารางที่ 3)

แผนภาพที่ 6 : คนต่างด้าวที่ได้รับอนุญาตทำงานคงเหลือทั่วราชอาณาจักร

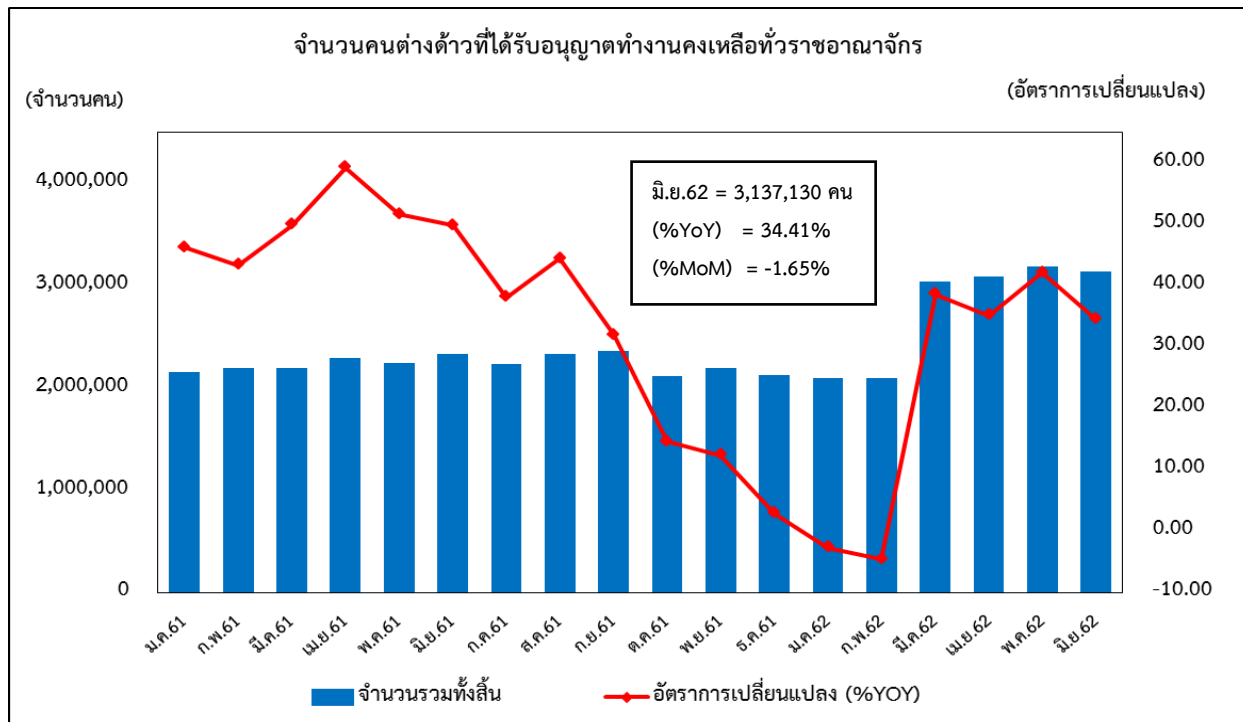

ที่มา : กลุ่มงานวิชาการเศรษฐกิจการแรงงาน กองเศรษฐกิจการแรงงาน สำนักงานปลัดกระทรวงแรงงาน

ตารางที่ 3 : จำนวนและอัตราคนต่างด้าวที่ได้รับอนุญาตทำงานคงเหลือทั่วราชอาณาจักร

จำนวนคนต่างด้าวที่ได้รับอนุญาตทำงานคงเหลือทั่วราชอาณาจักร				
เดือน / ปี	2561		2562	
	จำนวนรวมทั้งสิ้น	อัตราการเปลี่ยนแปลง %YOY	จำนวนรวมทั้งสิ้น	อัตราการเปลี่ยนแปลง %YOY
ม.ค.	2,149,328	46.19	2,091,021	-2.71
ก.พ.	2,196,536	43.31	2,095,550	-4.60
มี.ค.	2,189,868	49.85	3,034,724	38.58
เม.ย.	2,288,104	59.15	3,091,453	35.11
พ.ค.	2,244,849	51.52	3,189,711	42.09
มิ.ย.	2,333,943	49.76	3,137,130	34.41
ก.ค.	2,232,791	38.08		
ส.ค.	2,329,333	44.39		
ก.ย.	2,360,025	31.92		
ต.ค.	2,117,716	14.58		
พ.ย.	2,195,861	12.29		
ธ.ค.	2,120,546	2.80		

ที่มา : กลุ่มงานวิชาการเศรษฐกิจการแรงงาน กองเศรษฐกิจการแรงงาน สำนักงานปลัดกระทรวงแรงงาน

ผู้ขอรับประโยชน์ทดแทนกรณีว่างงานของผู้ประกันตนต่างด้าว

จากข้อมูล ณ เดือนมิถุนายน 2562 ผู้ขอรับประโยชน์ทดแทนกรณีว่างงานของผู้ประกันตนต่างด้าว มีจำนวน 556 คน มีอัตราการขยายตัวอยู่ที่ร้อยละ 51.91 เมื่อเทียบกับเดือนเดียวกันของปีที่ผ่านมา (เดือนมิถุนายน 2561) ซึ่งมีจำนวน 366 คน และมีอัตราการคงที่ เมื่อเทียบกับเดือนที่ผ่านมา (เดือนพฤษภาคม 2562) ซึ่งมีจำนวน 556 คน (ดูแผนภาพที่ 7 และตารางที่ 4)

แผนภาพที่ 7 : อัตราผู้ขอรับประโยชน์ทดแทนกรณีว่างงานของผู้ประกันตนต่างด้าว

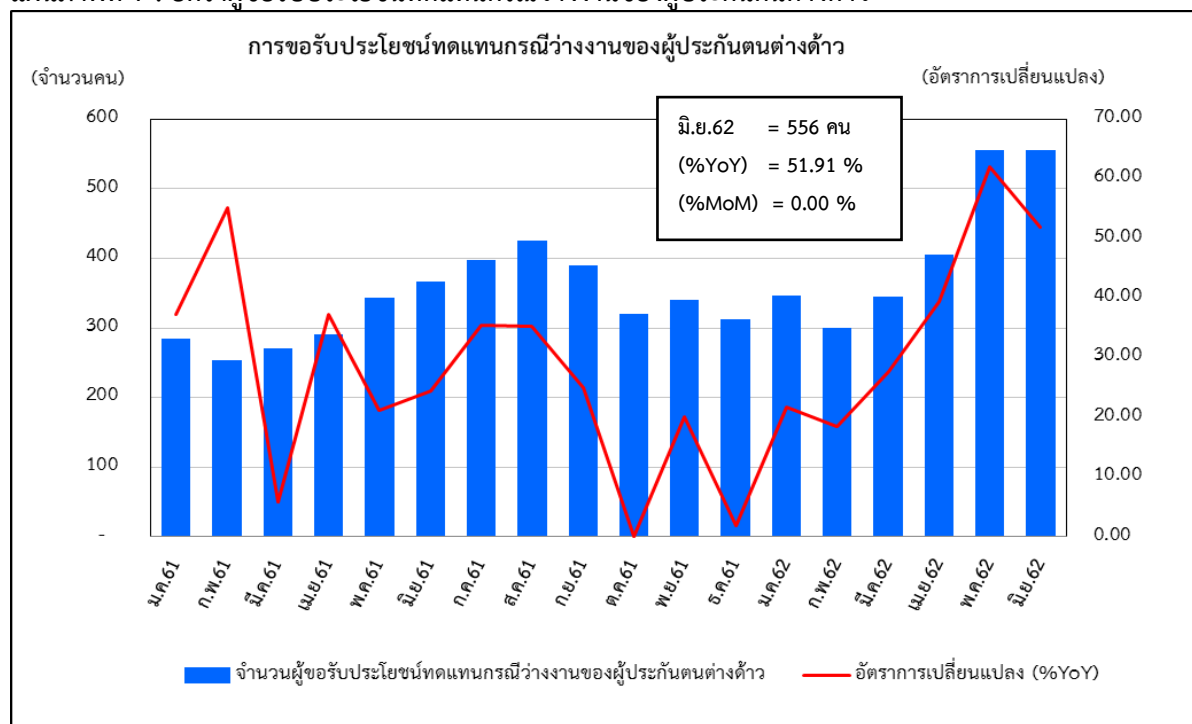

ที่มา : กลุ่มงานวิชาการเศรษฐกิจการแรงงาน กองเศรษฐกิจการแรงงาน สำนักงานปลัดกระทรวงแรงงาน

ตารางที่ 4 : จำนวนและอัตราผู้ขอรับประโยชน์ทดแทนกรณีว่างงานของผู้ประกันตนต่างด้าว

จำนวนและอัตราผู้ขอรับประโยชน์ทดแทนกรณีว่างงานของผู้ประกันตนต่างด้าว				
เดือน/ปี	2561		2562	
	จำนวน	%YoY	จำนวน	%YoY
ม.ค.	284	37.20	346	21.83
ก.พ.	253	55.21	300	18.58
มี.ค.	270	5.88	345	27.78
เม.ย.	291	37.26	406	39.52
พ.ค.	343	21.20	556	62.10
มิ.ย.	366	24.49	556	51.91
ก.ค.	397	35.49		
ส.ค.	426	35.24		
ก.ย.	390	25.00		
ต.ค.	320	0.00		
พ.ย.	340	20.14		
ธ.ค.	313	1.95		

ที่มา : กลุ่มงานวิชาการเศรษฐกิจการแรงงาน กองเศรษฐกิจการแรงงาน สำนักงานปลัดกระทรวงแรงงาน