

## เศรษฐกิจแรงงาน ประจำเดือน พฤษภาคม 2562

### สรุปภาวะเศรษฐกิจแรงงาน

ภาวะการจ้างงานในตลาดแรงงาน เดือนพฤษภาคม 2562 การจ้างแรงงานในระบบประกันสังคม มีผู้ประกันตน (มาตรา 33) จำนวน 11,540,945 คน มีอัตราการขยายตัวร้อยละ 1.54 เมื่อเทียบกับเดือนพฤษภาคม 2561 ซึ่งมีผู้ประกันตน จำนวน 11,365,815 คน แสดงให้เห็นว่ามีผู้ใช้แรงงานเข้าสู่การทำงานเพิ่มขึ้นถึง 175,130 คน สำหรับการว่างงานจากตัวเลขผู้ขอรับประโยชน์ทดแทนกรณีว่างงานในระบบประกันสังคม เดือนพฤษภาคม 2562 มีจำนวน 176,931 คน มีอัตราการขยายตัวอยู่ที่ร้อยละ 10.46 เมื่อเทียบกับเดือนเดียวกันของปีที่ผ่านมาและมีอัตราการขยายตัวอยู่ที่ร้อยละ 1.80 เมื่อเทียบกับเดือนเมษายน 2562 ซึ่งมีจำนวน 173,796 คน และหากคิดเป็นอัตราการว่างงานจากตัวเลขผู้ขอรับประโยชน์ทดแทนกรณีว่างงานทุกกรณีในเดือนพฤษภาคม 2562 อยู่ที่ร้อยละ 1.53 ทั้งนี้จำนวนลูกจ้างในระบบประกันสังคมมาตรา 33 ที่ขอรับประโยชน์ทดแทนกรณีว่างงานจากสาเหตุเลิกจ้างในเดือนพฤษภาคม 2562 มีจำนวนทั้งสิ้น 28,065 คน คิดเป็นอัตราร้อยละ 0.24 มีอัตราการเลิกจ้างเทียบเท่ากับเดือนเมษายน 2562 ที่อยู่ที่ร้อยละ 0.24

### 1.สถานการณ์การจ้างงาน

จากข้อมูล ณ เดือนพฤษภาคม 2562 มีลูกจ้างที่มีนายจ้างในระบบประกันสังคม (ม.33) จำนวน 11,540,945 คน มีอัตราการขยายตัวร้อยละ 1.54 เมื่อเทียบกับเดือนเดียวกันของปีที่ผ่านมา (เดือนพฤษภาคม 2561) ซึ่งมีจำนวน 11,365,815 คน หากพิจารณาอัตราการเปลี่ยนแปลง (%YoY) ของเดือนพฤษภาคม 2562 เมื่อเทียบกับอัตราการเปลี่ยนแปลง (%YoY) ของเดือนเมษายน 2562 พบว่าในเดือนพฤษภาคม 2562 มีอัตราการขยายตัวอยู่ที่ร้อยละ 1.54 โดยมีอัตราการลดลงจากเดือนเมษายน 2562 ซึ่งอยู่ที่ร้อยละ 5.25 อย่างไรก็ตาม สถานการณ์การจ้างงานมีอัตราขยายตัวมากกว่าร้อยละ 1 จึงถือว่าสถานการณ์การจ้างงานอยู่ในภาวะปกติ (ดูแผนภาพที่ 1 และ 2)

แผนภาพที่ 1: อัตราการเติบโตของจำนวนผู้ประกันตนในระบบประกันสังคม (มาตรา 33 : %YoY)

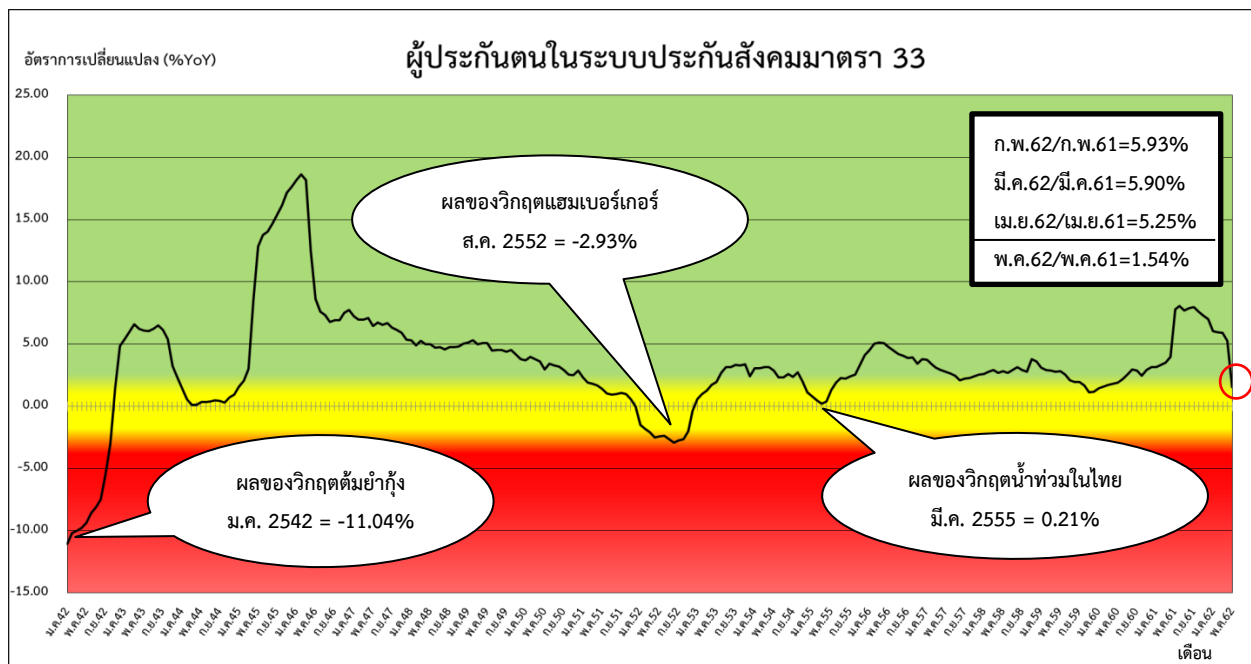

ที่มา : กลุ่มงานวิชาการเศรษฐกิจการแรงงาน กองเศรษฐกิจการแรงงาน สำนักงานปลัดกระทรวงแรงงาน

แผนภาพที่ 2 : จำนวนผู้ประกันตนในระบบประกันสังคม (มาตรา 33) และผู้ขอรับประโยชน์ทดแทนกรณีว่างงาน

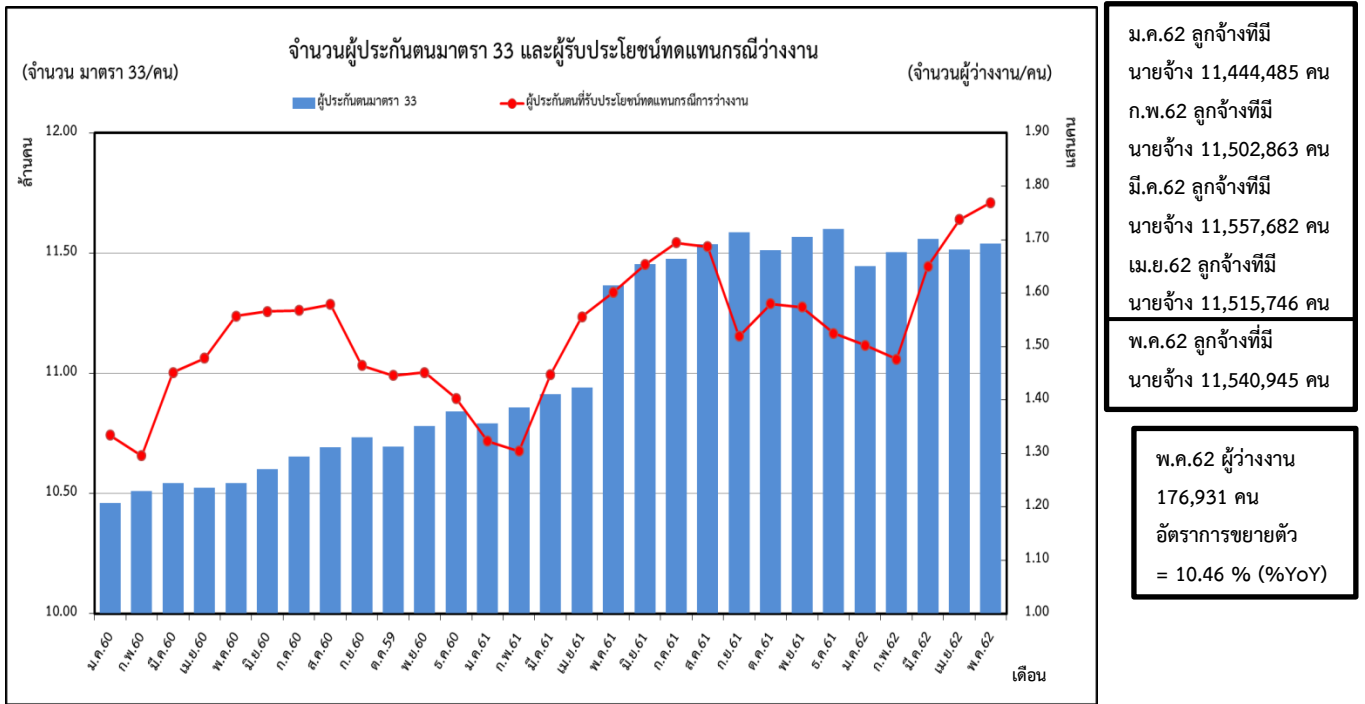

ม.ค.62 ลูกจ้างที่มี นายจ้าง 11,444,485 คน
ก.พ.62 ลูกจ้างที่มี นายจ้าง 11,502,863 คน
มี.ค.62 ลูกจ้างที่มี นายจ้าง 11,557,682 คน
เม.ย.62 ลูกจ้างที่มี นายจ้าง 11,515,746 คน
พ.ค.62 ลูกจ้างที่มี นายจ้าง 11,540,945 คน

พ.ค.62 ผู้ว่างงาน 176,931 คน อัตราการขยายตัว = 10.46 % (%YoY)
--

ที่มา : กลุ่มงานวิชาการเศรษฐกิจการแรงงาน กองเศรษฐกิจการแรงงาน สำนักงานปลัดกระทรวงแรงงาน

2. สถานการณ์การว่างงาน

(ผู้ว่างงาน หมายถึง ผู้ขอรับประโยชน์ทดแทนกรณีว่างงานในระบบประกันสังคม สำนักงานประกันสังคม : SSO)

1) จำนวนผู้ว่างงาน (พฤษภาคม 2562)	จำนวน	176,931 คน
- %YoY (พฤษภาคม 2562 เทียบกับ พฤษภาคม 2561)		10.46 %
- %MoM (พฤษภาคม 2562 เทียบกับ เมษายน 2562)		1.80 %
2) จำนวนผู้ว่างงาน (เมษายน 2562)	จำนวน	173,796 คน
- %YoY (เมษายน 2562 เทียบกับ เมษายน 2561)		11.72 %
- %MoM (เมษายน 2562 เทียบกับ มีนาคม 2562)		5.31 %

จากข้อมูล ณ เดือนพฤษภาคม 2562 มีผู้ว่างงานจำนวน 176,931 คน มีอัตราการขยายตัวอยู่ที่ร้อยละ 10.46 เมื่อเทียบกับเดือนเดียวกันของปีที่ผ่านมา (เดือนพฤษภาคม 2561 ซึ่งมีจำนวน 160,180 คน) และเมื่อเทียบกับเดือนที่ผ่านมา (เดือนเมษายน 2562 ซึ่งมีจำนวน 173,796 คน) โดยมีอัตราการขยายตัวอยู่ที่ร้อยละ 1.80 และหากคิดเป็นอัตราการว่างงานจากตัวเลขผู้ขอรับประโยชน์ทดแทนกรณีว่างงานทุกกรณี ในเดือนพฤษภาคม 2562 อยู่ที่ร้อยละ 1.53 มีอัตราเพิ่มขึ้นเมื่อเทียบกับอัตราการว่างงานของเดือนเมษายน 2562 ซึ่งอยู่ที่ร้อยละ 1.51 ทั้งนี้ จากข้อมูลอัตราการว่างงานของสำนักงานสถิติแห่งชาติ เดือนพฤษภาคม 2562 อยู่ที่ร้อยละ 1.1 มีอัตราการว่างงานเพิ่มขึ้นเมื่อเทียบกับเดือนเมษายน 2562 ซึ่งอยู่ที่ร้อยละ 1.0 (ดูแผนภาพที่ 3 แผนภาพที่ 4 และตารางที่ 1)

แผนภาพที่ 3: อัตราการเติบโตของจำนวนผู้ขอรับประโยชน์ทดแทนกรณีว่างงานในระบบประกันสังคม

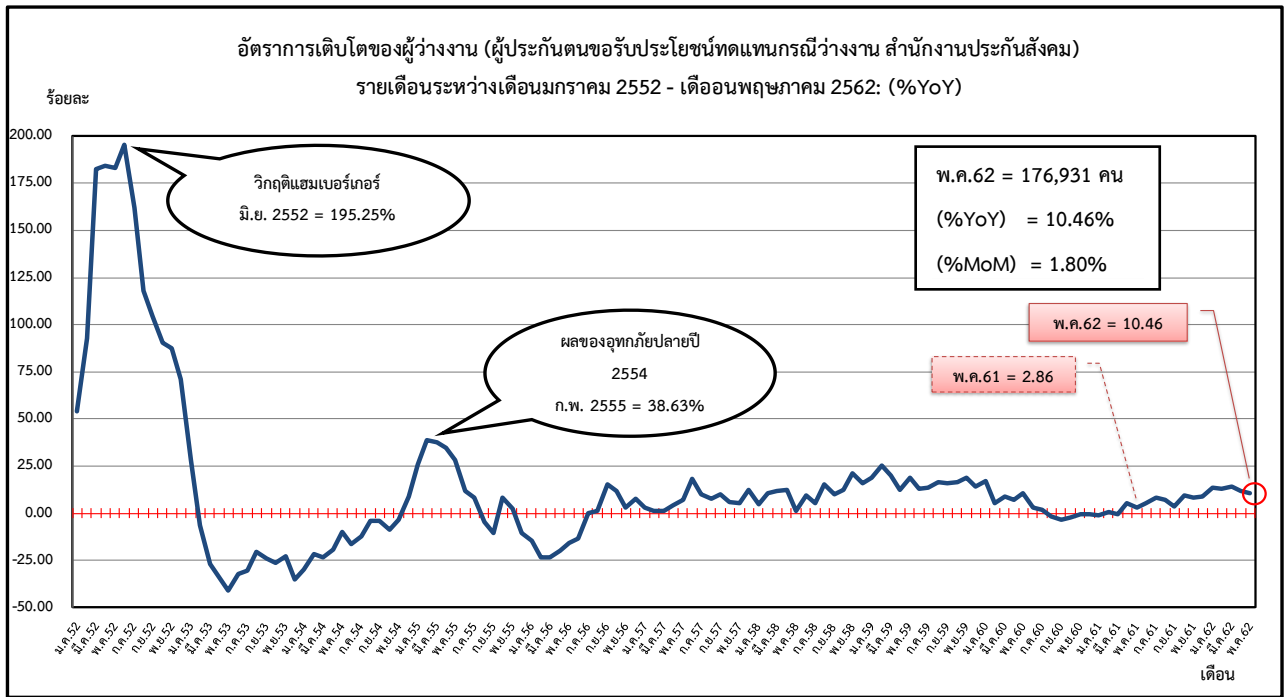

ที่มา : กลุ่มงานวิชาการเศรษฐกิจการแรงงาน กองเศรษฐกิจการแรงงาน สำนักงานปลัดกระทรวงแรงงาน

แผนภาพที่ 4 : อัตราการว่างงานประกันสังคม จากข้อมูลจำนวนผู้ประกันตนมาตรา 33 และจำนวนผู้ประกันตนขอรับประโยชน์ทดแทนกรณีว่างงาน ของสำนักงานประกันสังคม เปรียบเทียบกับอัตราการว่างงานของสำนักงานสถิติแห่งชาติ

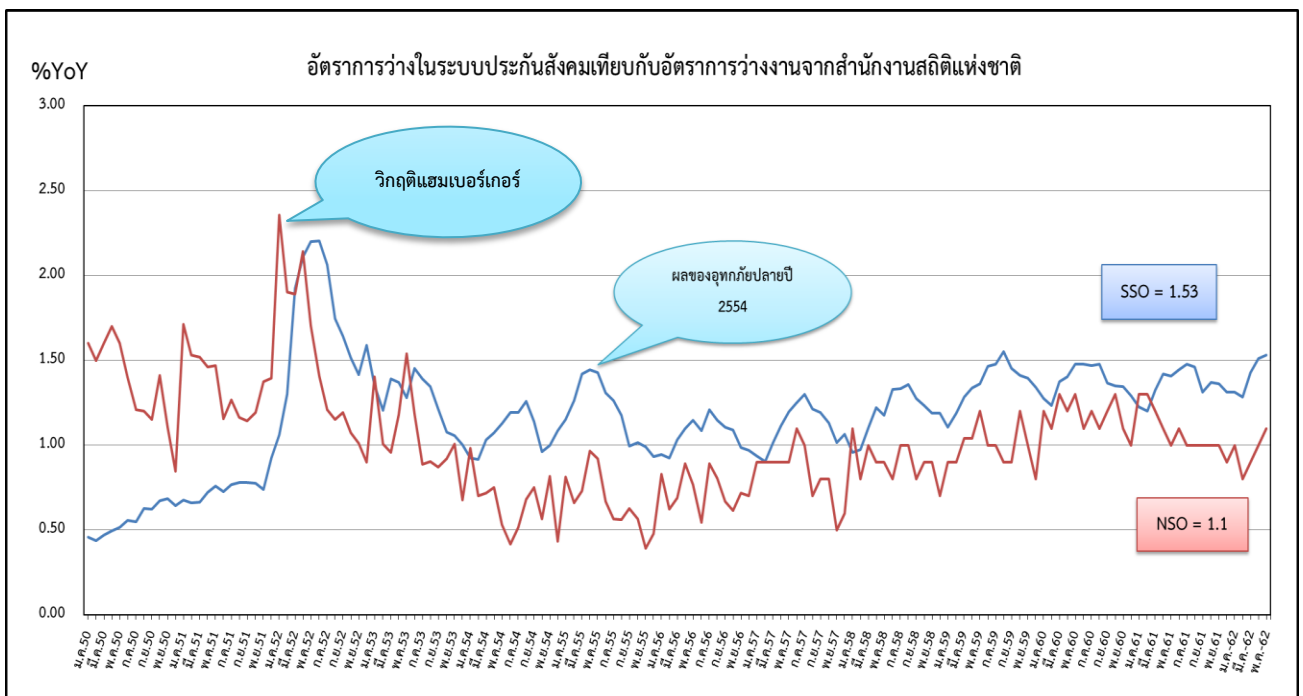

ที่มา : กลุ่มงานวิชาการเศรษฐกิจการแรงงาน กองเศรษฐกิจการแรงงาน สำนักงานปลัดกระทรวงแรงงาน

ตารางที่ 1: อัตราการเปลี่ยนแปลงจำนวนผู้ขอรับประโยชน์ทดแทนกรณีว่างงานในระบบประกันสังคม

จำนวนและอัตราการเปลี่ยนแปลงของผู้ประกันตนขอรับประโยชน์ทดแทนกรณีว่างงาน รายเดือน ปี 2559 - 2562 : %YoY								
เดือน/ปี	2559		2560		2561		2562	
	จำนวน	%YoY	จำนวน	%YoY	จำนวน	%YoY	จำนวน	%YoY
ม.ค.	114,150	19.02	133,421	16.88	132,294	-0.84	150,265	13.58
ก.พ.	123,087	25.58	129,558	5.26	130,419	0.66	147,624	13.19
มี.ค.	133,247	19.89	145,151	8.93	144,790	-0.25	165,040	13.99
เม.ย.	138,276	12.65	147,838	6.92	155,559	5.22	173,796	11.72
พ.ค.	140,854	18.97	155,719	10.55	160,180	2.86	176,931	10.46
มิ.ย.	152,240	13.13	156,587	2.86	165,310	5.57		
ก.ค.	153,661	13.37	156,791	2.04	169,418	8.05		
ส.ค.	161,012	16.52	157,883	-1.94	168,676	6.84		
ก.ย.	151,489	15.87	146,471	-3.31	151,910	3.71		
ต.ค.	147,542	16.27	144,590	-2.00	157,997	9.27		
พ.ย.	146,089	18.54	145,172	-0.63	157,410	8.43		
ธ.ค.	141,267	14.35	140,273	-0.70	152,464	8.69		

ที่มา : กลุ่มงานวิชาการเศรษฐกิจการแรงงาน กองเศรษฐกิจการแรงงาน สำนักงานปลัดกระทรวงแรงงาน

### 3.สถานการณ์การเลิกจ้าง

อัตราการเลิกจ้างลูกจ้างในระบบประกันสังคมมาตรา 33 คิดจากจำนวนผู้ประกันตนที่สำนักงานประกันสังคมจ่ายประโยชน์ทดแทนกรณีว่างงานจากสาเหตุเลิกจ้าง ต่อจำนวนผู้ประกันตนมาตรา 33 เดือนพฤษภาคม 2562 ผู้ประกันตนที่สำนักงานประกันสังคมจ่ายประโยชน์ทดแทนกรณีว่างงานจากสาเหตุเลิกจ้างมีจำนวนทั้งสิ้น 28,065 คน คิดเป็นร้อยละ 0.24 มีอัตราการเลิกจ้างเทียบเท่ากับเดือนเมษายน 2562 ซึ่งอยู่ที่ร้อยละ 0.24 และมีอัตราเพิ่มขึ้นเมื่อเทียบกับเดือนพฤษภาคมของปีที่ผ่านมา ที่มีอัตราการเลิกจ้างลูกจ้างที่ร้อยละ 0.22

แผนภาพที่ 5: อัตราการเลิกจ้างลูกจ้างในระบบประกันสังคมมาตรา 33

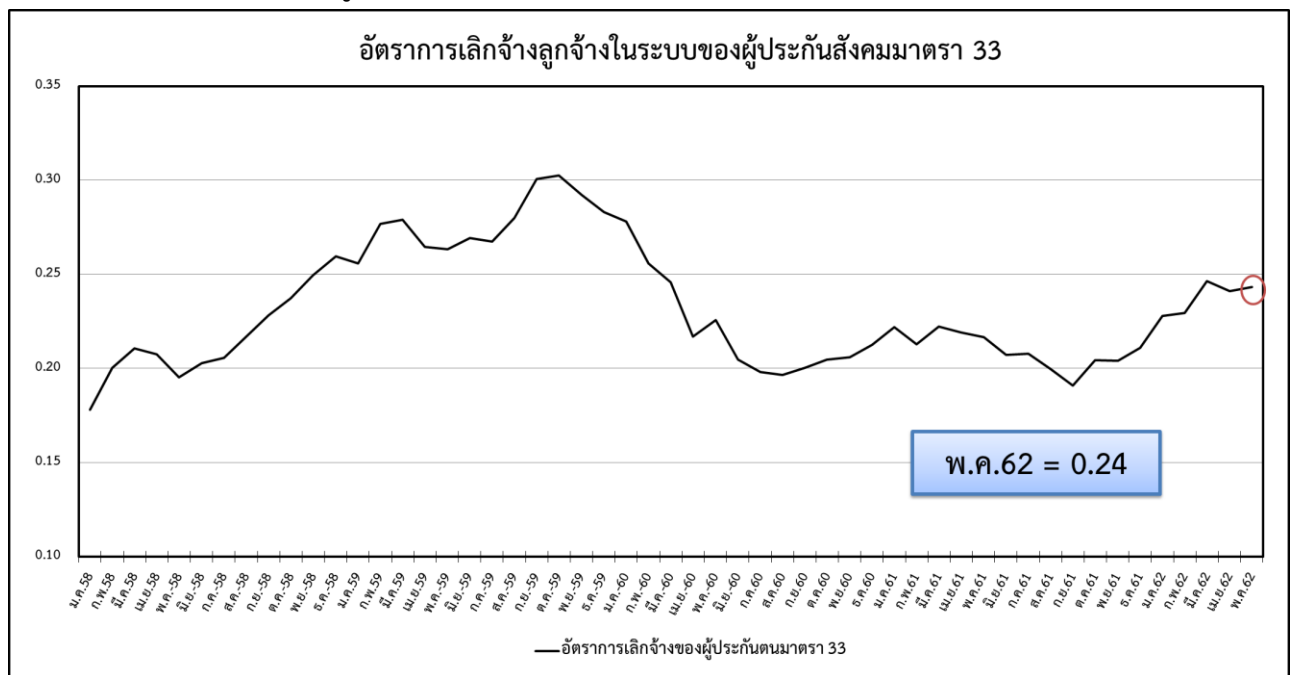

ที่มา : กลุ่มงานวิชาการเศรษฐกิจการแรงงาน กองเศรษฐกิจการแรงงาน สำนักงานปลัดกระทรวงแรงงาน

ตารางที่ 2 อัตราการเลิกจ้างลูกจ้างในระบบประกันสังคมมาตรา 33

อัตราการเลิกจ้างลูกจ้างในระบบประกันสังคมมาตรา 33									
เดือน / ปี	2560			2561			2562		
	ผู้ประกันตน (ม.33)	เลิกจ้าง (สปส.)	อัตราการเลิกจ้าง (ม.33)	ผู้ประกันตน (ม.33)	เลิกจ้าง (สปส.)	อัตราการเลิกจ้าง (ม.33)	ผู้ประกันตน (ม.33)	เลิกจ้าง (สปส.)	อัตราการเลิกจ้าง (ม.33)
ม.ค.	10,460,594	29,076	0.28	10,791,655	23,935	0.22	11,444,485	26,073	0.23
ก.พ.	10,509,866	26,875	0.26	10,858,657	23,114	0.21	11,502,863	26,396	0.23
มี.ค.	10,542,660	25,901	0.25	10,913,304	24,238	0.22	11,557,682	28,480	0.25
เม.ย.	10,523,934	22,833	0.22	10,941,422	23,953	0.22	11,515,746	27,741	0.24
พ.ค.	10,543,612	23,795	0.23	11,365,815	24,608	0.22	11,540,945	28,065	0.24
มิ.ย.	10,601,371	21,701	0.20	11,454,211	23,727	0.21			
ก.ค.	10,653,972	21,100	0.20	11,475,042	23,858	0.21			
ส.ค.	10,692,454	21,025	0.20	11,537,041	23,028	0.20			
ก.ย.	10,733,498	21,480	0.20	11,586,458	22,120	0.19			
ต.ค.	10,695,748	21,873	0.20	11,511,272	23,533	0.20			
พ.ย.	10,791,241	22,212	0.21	11,568,401	23,614	0.20			
ธ.ค.	10,840,579	23,023	0.21	11,599,338	24,479	0.21			

ที่มา : กลุ่มงานวิชาการเศรษฐกิจการแรงงาน กองเศรษฐกิจการแรงงาน สำนักงานปลัดกระทรวงแรงงาน