

## เศรษฐกิจแรงงาน ประจำเดือน มิถุนายน 2561

### สรุปภาวะเศรษฐกิจแรงงาน

ภาวะการจ้างงานในตลาดแรงงาน เดือนมิถุนายน 2561 การจ้างแรงงานในระบบประกันสังคม มีผู้ประกันตน (มาตรา 33) จำนวน 11,454,211 คน มีอัตราการขยายตัวร้อยละ 8.04 เมื่อเทียบกับเดือนมิถุนายน 2560 ซึ่งมีผู้ประกันตน จำนวน 10,601,371 คน แสดงให้เห็นว่ามีผู้ใช้แรงงานเข้าสู่การทำงานเพิ่มขึ้นถึง 852,840 คน สำหรับการว่างงานจากตัวเลขผู้ขอรับประโยชน์ทดแทนกรณีว่างงานในระบบประกันสังคม เดือนมิถุนายน 2561 มีจำนวน 165,310 คน มีอัตราการขยายตัวอยู่ที่ร้อยละ 5.57 เมื่อเทียบกับเดือนเดียวกันของปีที่ผ่านมา และมีอัตราการขยายตัวอยู่ที่ร้อยละ 3.20 เมื่อเทียบกับเดือนพฤษภาคม 2561 ที่มีจำนวน 160,180 คน อัตราการว่างงานของผู้ประกันตนมาตรา 33 อยู่ที่ร้อยละ 1.44 ทั้งนี้อัตราการเลิกจ้างลูกจ้างในระบบประกันสังคมมาตรา 33 ผู้ประกันตนที่สำนักงานประกันสังคมจ่ายประโยชน์ทดแทนกรณีว่างงานจากสาเหตุเลิกจ้าง เดือนมิถุนายน 2561 มีจำนวนทั้งสิ้น 23,707 คน คิดเป็นร้อยละ 0.21 มีอัตราชะลอตัวเมื่อเทียบกับเดือนพฤษภาคม 2561 ที่มีอัตราการเลิกจ้างลูกจ้าง ที่ร้อยละ 0.22

### 1.สถานการณ์การจ้างงาน

จากข้อมูล ณ เดือนมิถุนายน 2561 มีลูกจ้างที่มีนายจ้างในระบบประกันสังคม (ม.33) จำนวน 11,454,211 คน มีอัตราการขยายตัวร้อยละ 8.04 เมื่อเทียบกับเดือนเดียวกันของปีที่ผ่านมา (เดือนมิถุนายน 2560) ซึ่งมีจำนวน 10,601,371 คน หากพิจารณาอัตราการเปลี่ยนแปลง (%YoY) ของเดือนมิถุนายน 2561 เทียบกับเดือนพฤษภาคม 2561 พบว่าในเดือนมิถุนายน 2561 มีอัตราการขยายตัวอยู่ที่ร้อยละ 8.04 ขยายตัวจากเดือนพฤษภาคม 2561 ซึ่งอยู่ที่ร้อยละ 7.80 สถานการณ์การจ้างงานขยายตัวมากกว่าร้อยละ 1 จึงถือว่าสถานการณ์การจ้างงานอยู่ในภาวะปกติ (ดูแผนภาพที่ 1 และ 2)

แผนภาพที่ 1: อัตราการเติบโตของจำนวนผู้ประกันตนในระบบประกันสังคม (มาตรา 33 : %YoY)

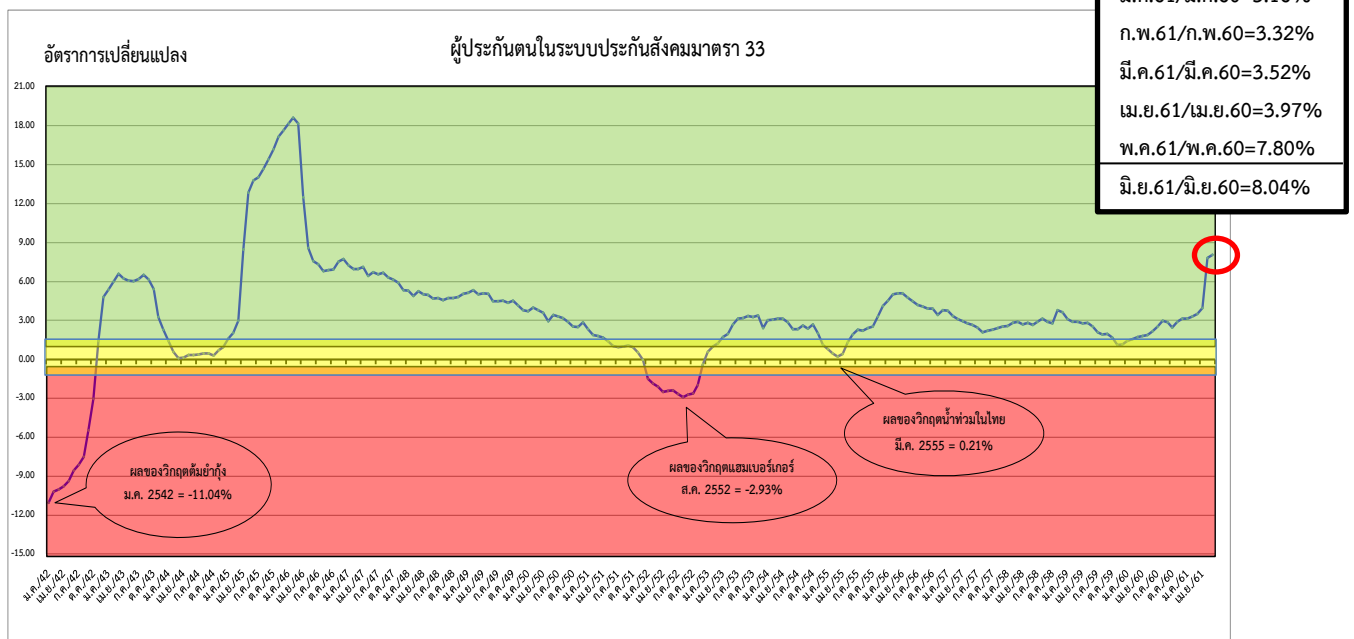

ที่มา : กลุ่มงานวิชาการเศรษฐกิจการแรงงาน กองเศรษฐกิจการแรงงาน สำนักงานปลัดกระทรวงแรงงาน

แผนภาพที่ 2 : จำนวนผู้ประกันตนในระบบประกันสังคม (มาตรา 33) และผู้ขอรับประโยชน์ทดแทนกรณีว่างงาน

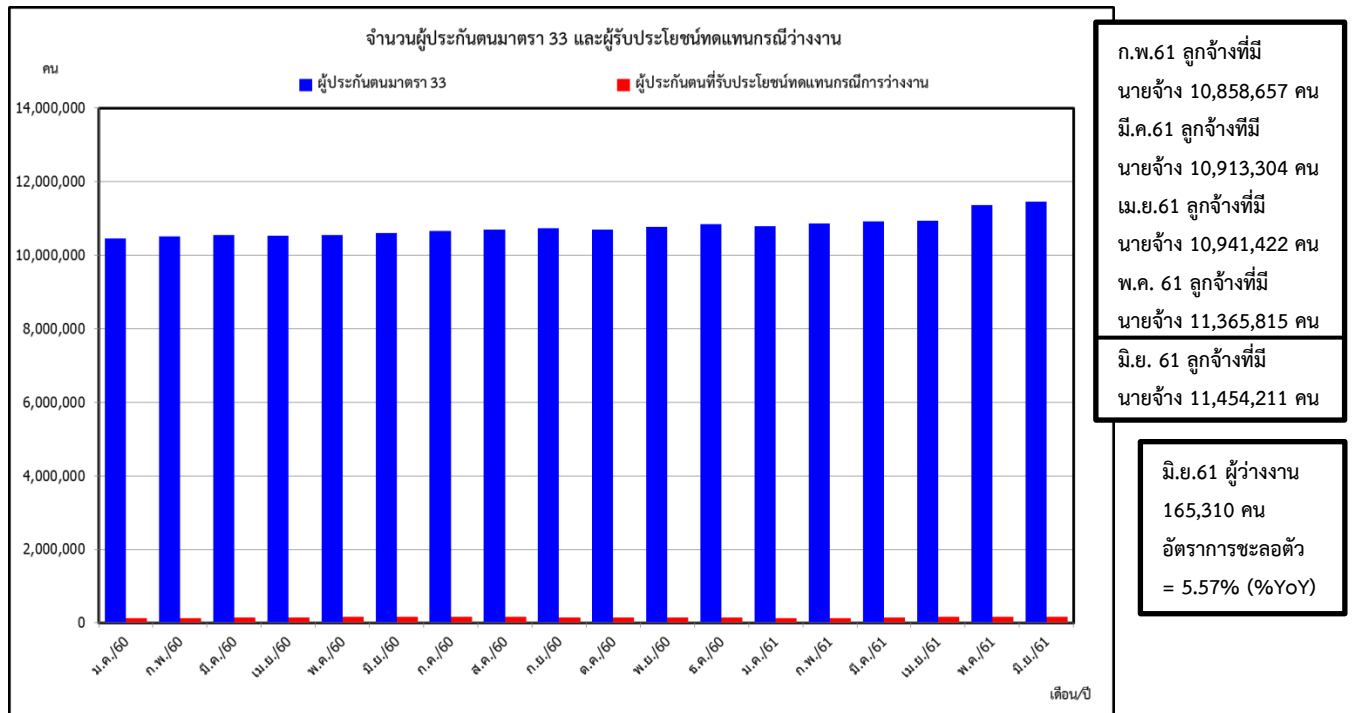

ที่มา : กลุ่มงานวิชาการเศรษฐกิจการแรงงาน กองเศรษฐกิจการแรงงาน สำนักงานปลัดกระทรวงแรงงาน

2. สถานการณ์การว่างงาน

(ผู้ว่างงาน หมายถึง ผู้ขอรับประโยชน์ทดแทนกรณีว่างงานในระบบประกันสังคม สำนักงานประกันสังคม : SSO)

1) จำนวนผู้ว่างงาน (มิถุนายน 2561)	จำนวน	165,310 คน
- %YoY (มิถุนายน 2561 เทียบกับ มิถุนายน 2560)		5.57 %
- %MoM (มิถุนายน 2561 เทียบกับ พฤษภาคม 2561)		3.20 %
2) จำนวนผู้ว่างงาน (พฤษภาคม 2561)	จำนวน	160,180 คน
- %YoY (พฤษภาคม 2561 เทียบกับ พฤษภาคม 2560)		2.86 %
- %MoM (พฤษภาคม 2561 เทียบกับ เมษายน 2561)		2.97 %

จากข้อมูล ณ เดือนมิถุนายน 2561 มีผู้ว่างงานจำนวน 165,310 คน มีอัตราการขยายตัวอยู่ที่ร้อยละ 5.57 เมื่อเทียบกับเดือนเดียวกันของปีที่ผ่านมา (เดือนมิถุนายน 2560) ซึ่งมีจำนวน 156,587 คน และเมื่อเทียบกับเดือนที่ผ่านมา (เดือนพฤษภาคม 2561) ซึ่งมีจำนวน 160,180 คน โดยมีอัตราการขยายตัวเพิ่มขึ้นอยู่ที่ร้อยละ 3.20 และหากคิดเป็นอัตราการว่างงานจากตัวเลขผู้ขอรับประโยชน์ทดแทนกรณีว่างงานเดือนมิถุนายน 2561 อยู่ที่ร้อยละ 1.44 มีอัตราขยายตัวเมื่อเทียบกับอัตราการว่างงานของเดือนพฤษภาคม 2561 ซึ่งอยู่ที่ร้อยละ 1.41 ทั้งนี้จากข้อมูลอัตราการว่างงานของสำนักงานสถิติแห่งชาติ เดือนมิถุนายน 2561 อยู่ที่ร้อยละ 1.1 มีอัตราการว่างงานเพิ่มขึ้นเมื่อเทียบกับเดือนพฤษภาคม 2561 ซึ่งอยู่ที่ร้อยละ 1.0 (ดูแผนภาพที่ 3 แผนภาพที่ 4 และตารางที่ 1)

แผนภาพที่ 3: อัตราการเติบโตของจำนวนผู้ขอรับประโยชน์ทดแทนกรณีว่างงานในระบบประกันสังคม

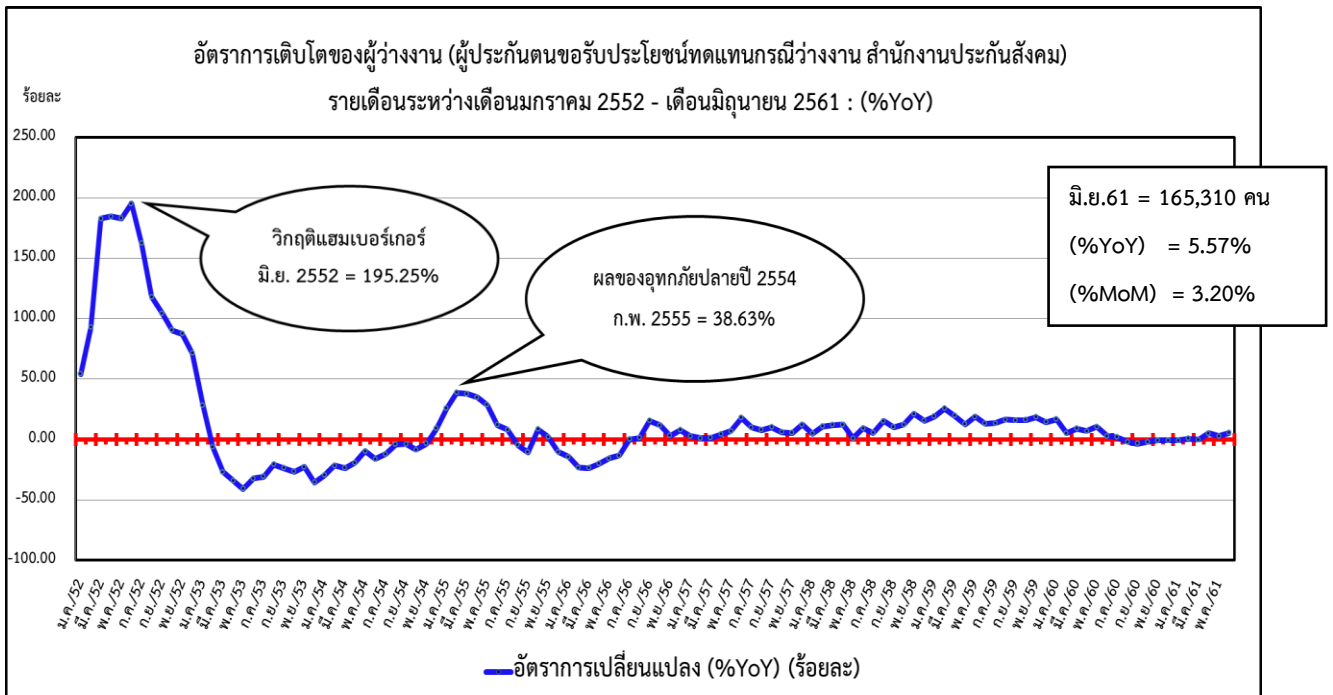

ที่มา : กลุ่มงานวิชาการเศรษฐกิจการแรงงาน กองเศรษฐกิจการแรงงาน สำนักงานปลัดกระทรวงแรงงาน

แผนภาพที่ 4 : อัตราการว่างงานประกันสังคม จากข้อมูลจำนวนผู้ประกันตนมาตรา 33 และจำนวนผู้ประกันตนขอรับประโยชน์ทดแทนกรณีว่างงาน ของสำนักงานประกันสังคม เปรียบเทียบกับอัตราการว่างงานของสำนักงานสถิติแห่งชาติ

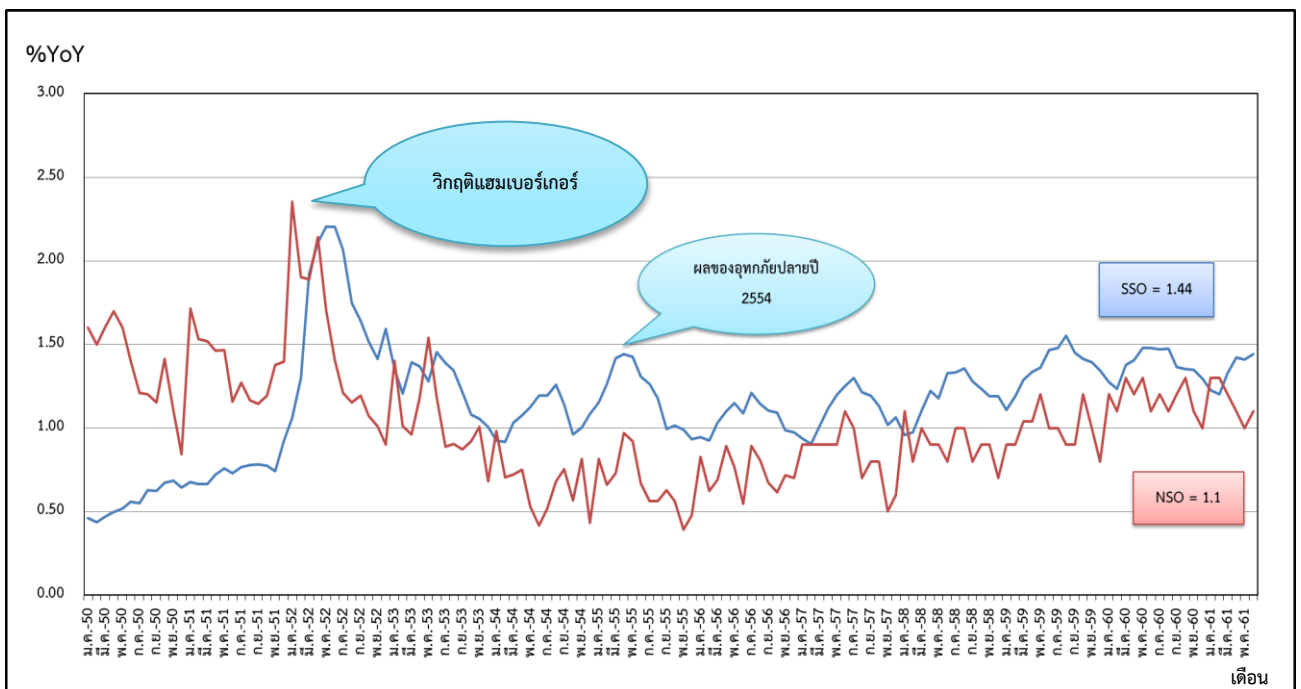

ที่มา : กลุ่มงานวิชาการเศรษฐกิจการแรงงาน กองเศรษฐกิจการแรงงาน สำนักงานปลัดกระทรวงแรงงาน

ตารางที่ 1: อัตราการเปลี่ยนแปลงจำนวนผู้ขอรับประโยชน์ทดแทนกรณีว่างงานในระบบประกันสังคม

จำนวนและอัตราการเปลี่ยนแปลงของผู้ประกันตนขอรับประโยชน์ทดแทนกรณีว่างงาน รายเดือน ปี 2557 - 2561 : %YoY										
เดือน/ปี	2557		2558		2559		2560		2561	
	จำนวน	%YoY	จำนวน	%YoY	จำนวน	%YoY	จำนวน	%YoY	จำนวน	%YoY
ม.ค.	91,317	2.78	95,909	5.03	114,150	19.02	133,421	16.88	132,294	-0.84
ก.พ.	88,364	1.14	98,015	10.92	123,087	25.58	129,558	5.26	130,419	0.66
มี.ค.	99,276	1.45	111,144	11.95	133,247	19.89	145,151	8.93	144,790	-0.25
เม.ย.	109,165	4.33	122,750	12.44	138,276	12.65	147,838	6.92	155,559	5.22
พ.ค.	117,149	7.05	118,397	1.07	140,854	18.97	155,719	10.55	160,180	2.86
มิ.ย.	123,109	18.08	134,573	9.31	152,240	13.13	156,587	2.86	165,310	5.57
ก.ค.	128,510	9.86	135,543	5.47	153,661	13.37	156,791	2.04		
ส.ค.	119,786	7.96	138,189	15.36	161,012	16.52	157,883	-1.94		
ก.ย.	118,580	10.28	130,744	10.26	151,489	15.87	146,471	-3.31		
ต.ค.	112,943	5.95	126,891	12.35	147,542	16.27	144,590	-2.00		
พ.ย.	101,557	5.54	123,238	21.35	146,089	18.54	145,172	-0.63		
ธ.ค.	106,798	12.31	123,536	15.67	141,267	14.35	140,273	-0.70		

ที่มา : กลุ่มงานวิชาการเศรษฐกิจการแรงงาน กองเศรษฐกิจการแรงงาน สำนักงานปลัดกระทรวงแรงงาน

### 3.สถานการณ์การเลิกจ้าง

อัตราการเลิกจ้างลูกจ้างในระบบประกันสังคมมาตรา 33 คิดจากจำนวนผู้ประกันตนที่สำนักงานประกันสังคมจ่ายประโยชน์ทดแทนกรณีว่างงานจากสาเหตุเลิกจ้าง ต่อจำนวนผู้ประกันตนมาตรา 33 เดือนมิถุนายน 2561 ผู้ประกันตนที่สำนักงานประกันสังคมจ่ายประโยชน์ทดแทนกรณีว่างงานจากสาเหตุเลิกจ้างมีจำนวนทั้งสิ้น 23,707 คน คิดเป็นร้อยละ 0.21 มีอัตราชะลตัวเมื่อเทียบกับเดือนพฤษภาคม 2561 ที่มีอัตราการเลิกจ้างลูกจ้างที่ร้อยละ 0.22 แต่มีอัตราขยายตัวเมื่อเทียบกับเดือนมิถุนายนปีที่แล้ว ที่มีอัตราการเลิกจ้างลูกจ้าง ที่ร้อยละ 0.20

แผนภาพที่ 5: อัตราการเลิกจ้างลูกจ้างในระบบประกันสังคมมาตรา 33

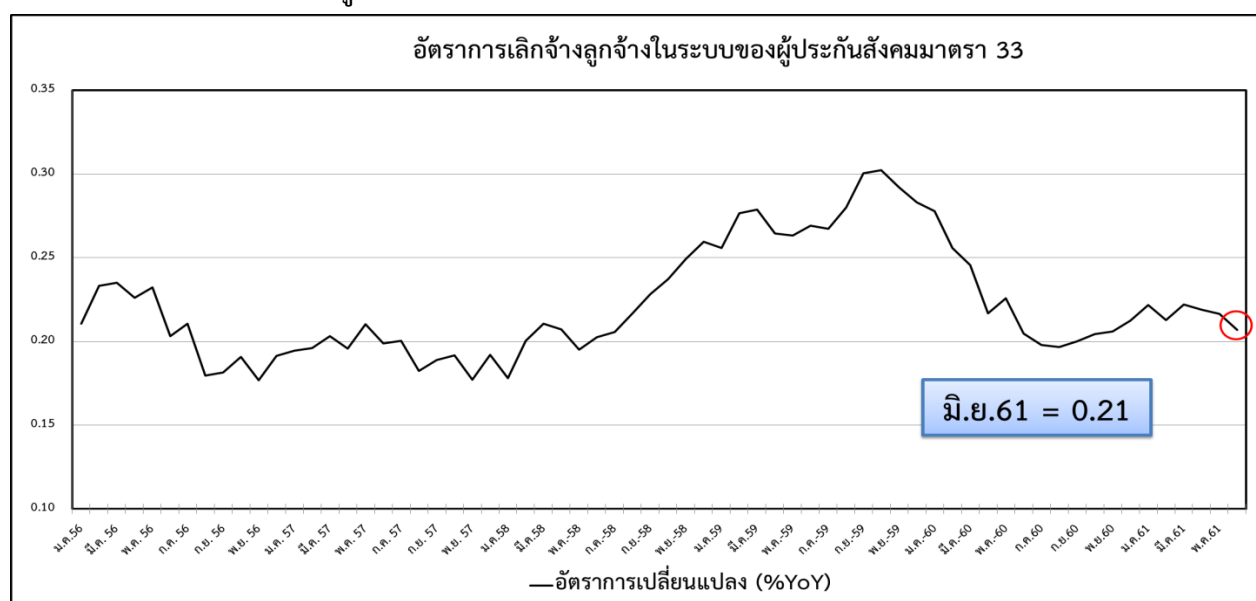

ที่มา : กลุ่มงานวิชาการเศรษฐกิจการแรงงาน กองเศรษฐกิจการแรงงาน สำนักงานปลัดกระทรวงแรงงาน

ตารางที่ 2 อัตราการเลิกจ้างลูกจ้างในระบบประกันสังคมมาตรา 33

อัตราการเลิกจ้างลูกจ้างในระบบประกันสังคมมาตรา 33									
เดือน / ปี	2559			2560			2561		
	ผู้ประกันตน (ม.33)	เลิกจ้าง (สปส.)	อัตราการเลิกจ้าง (ม.33)	ผู้ประกันตน (ม.33)	เลิกจ้าง (สปส.)	อัตราการเลิกจ้าง (ม.33)	ผู้ประกันตน (ม.33)	เลิกจ้าง (สปส.)	อัตราการเลิกจ้าง (ม.33)
ม.ค.	10,314,551	26,375	0.26	10,460,594	29,076	0.28	10,791,655	23,935	0.22
ก.พ.	10,348,753	28,635	0.28	10,509,866	26,875	0.26	10,858,657	23,114	0.21
มี.ค.	10,365,424	28,904	0.28	10,542,660	25,901	0.25	10,913,304	24,238	0.22
เม.ย.	10,338,067	27,344	0.26	10,523,934	22,833	0.22	10,941,422	23,953	0.22
พ.ค.	10,347,954	27,238	0.26	10,543,612	23,795	0.23	11,365,815	24,608	0.22
มิ.ย.	10,377,038	27,930	0.27	10,601,371	21,701	0.20	11,454,211	23,707	0.21
ก.ค.	10,389,934	27,777	0.27	10,653,972	21,100	0.20			
ส.ค.	10,385,238	29,068	0.28	10,692,454	21,025	0.20			
ก.ย.	10,435,407	31,357	0.30	10,733,498	21,480	0.20			
ต.ค.	10,439,864	31,570	0.30	10,695,748	21,873	0.20			
พ.ย.	10,477,172	30,570	0.29	10,791,241	22,212	0.21			
ธ.ค.	10,511,821	29,748	0.28	10,840,579	23,023	0.21			

ที่มา : กลุ่มงานวิชาการเศรษฐกิจการแรงงาน กองเศรษฐกิจการแรงงาน สำนักงานปลัดกระทรวงแรงงาน