



ข้อมูลเศรษฐกิจแรงงาน

ประจำเดือนตุลาคม 2567

ภาพรวมเศรษฐกิจแรงงาน เดือนตุลาคม 2567

การจ้างงาน

จำนวนผู้ประกันตน **มาตรา 33**

11,986,943 คน



YoY **1.30 %**

MoM **-0.90 %**

การว่างงาน

ผู้ว่างงานในระบบประกันสังคม

216,213 คน



YoY **-2.10 %**

MoM **-1.60 %**

การเลิกจ้าง

ผู้ถูกเลิกจ้างในระบบประกันสังคม

34,643 คน



YoY **-1.47 %**

MoM **0.30 %**

แรงงานต่างด้าวที่ราชอาณาจักร
(ข้อมูล ณ เดือนตุลาคม 2567)

3,348,080 คน

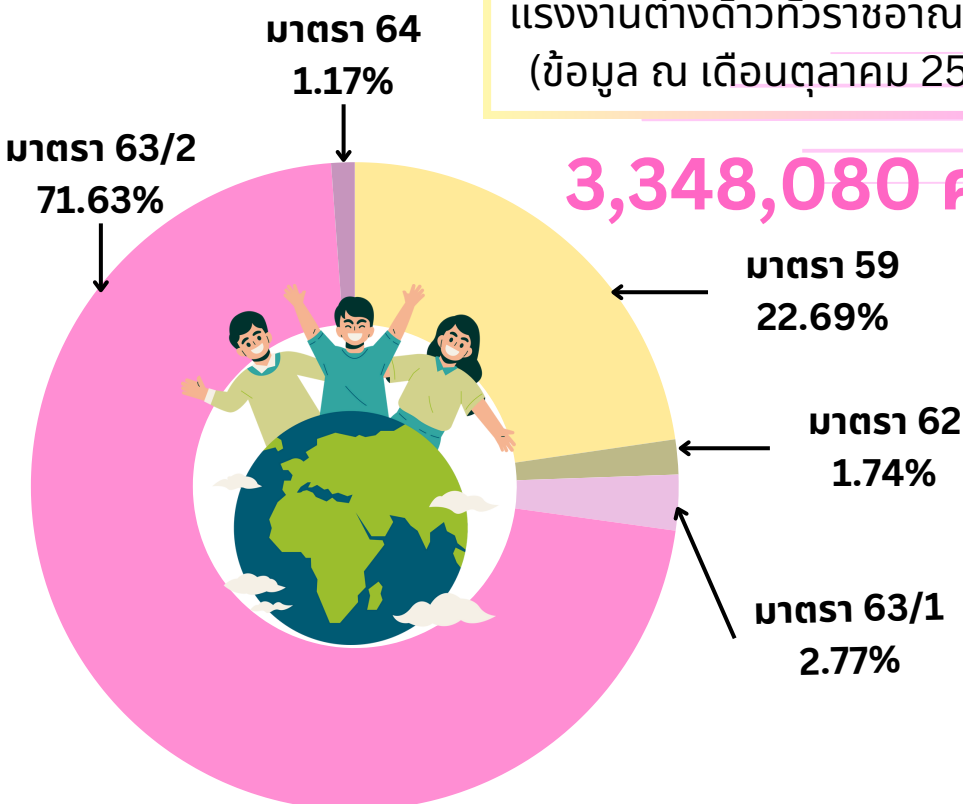

ผู้ขอรับประโยชน์ทดแทน
กรณีว่างงาน
ของผู้ประกันตนต่างด้าว
794 คน

YoY **-31.37%**

MoM **5.17 %**



ข้อมูลเศรษฐกิจแรงงาน ประจำเดือนตุลาคม 2567

ภาพรวมเศรษฐกิจแรงงาน เดือนตุลาคม 2567

	จำนวน (คน)	เมื่อเปรียบเทียบกับ เดือนเดียวกันของปี ที่ผ่านมา (%YoY)	เมื่อเปรียบเทียบกับ เดือนที่ผ่านมา (%MoM)	การเปลี่ยนแปลง ขยายตัว/หดตัวเฉลี่ย ปี 2567 (average %YoY)
ผู้ประกันตนมาตรา 33 (กองวิจัยและพัฒนา สำนักงานประกันสังคม)	11,986,943	1.30	-0.90	1.99
ผู้ขอรับประโยชน์ทดแทนกรณี ว่างงานในระบบประกันสังคม (กองวิจัยและพัฒนา สำนักงานประกันสังคม)	216,213	-2.10	-1.60	-1.48
ผู้ขอรับประโยชน์ทดแทนกรณี ว่างงานจากสาเหตุเลิกจ้าง (กองวิจัยและพัฒนา สำนักงานประกันสังคม)	34,643	-1.47	0.30	3.92
แรงงานต่างด้าวที่ได้รับอนุญาตทำงาน คงเหลือทั่วราชอาณาจักร (สำนักบริหารแรงงานต่างด้าว กรมการจัดหางาน)	3,348,080	29.17	-0.17	21.55
ผู้ขอรับประโยชน์ทดแทนกรณี ว่างงานของผู้ประกันตนต่างด้าว (กองวิจัยและพัฒนา สำนักงานประกันสังคม)	794	-31.37	5.17	-27.67
อัตรา	สำนักงานสถิติแห่งชาติ	1.00 %		
การว่างงาน	สำนักงานประกันสังคม	1.77 %		
อัตราการเลิกจ้างในระบบประกันสังคม		0.28 %		

หมายเหตุ :

- ประมวลข้อมูลโดยกลุ่มงานนโยบายเศรษฐกิจแรงงานมหภาค กองเศรษฐกิจการแรงงาน
- อัตราการว่างงานในระบบประกันสังคม**

$$= \frac{\text{จำนวนผู้ว่างงานในระบบประกันสังคม}}{\text{จำนวนผู้ประกันตนในระบบประกันสังคม} + \text{จำนวนผู้ว่างงานในระบบประกันสังคม}} \times 100$$
อัตราการว่างงานของสำนักงานสถิติแห่งชาติ

$$= \frac{\text{จำนวนผู้ว่างงาน}}{\text{กำลังแรงงานรวม}} \times 100$$
- อัตราการเลิกจ้างในระบบประกันสังคม**

$$= \frac{\text{จำนวนผู้ขอรับประโยชน์ทดแทนกรณีว่างงานจากสาเหตุเลิกจ้าง}}{\text{จำนวนผู้ประกันตนในระบบประกันสังคม} + \text{จำนวนผู้ขอรับประโยชน์ทดแทนกรณีว่างงาน}} \times 100$$
- ข้อมูลอัตราการว่างสำนักงานสถิติแห่งชาติ ณ เดือนตุลาคม 2567

1. สถานการณ์การจ้างงาน

เดือนตุลาคม 2567 มีแรงงานในระบบประกันสังคมหรือผู้ประกันตนมาตรา 33 จำนวน 11,986,943 คน เพิ่มขึ้นร้อยละ 1.30 เมื่อเทียบกับเดือนเดียวกันของปีที่ผ่านมา (จำนวน 11,833,086 คน) และเมื่อเทียบกับเดือนที่ผ่านมา (จำนวน 12,095,904 คน) ลดลงร้อยละ -0.90 ดังแผนภาพที่ 1, 2 และ 3

แผนภาพที่ 1 : จำนวนและอัตราการเปลี่ยนแปลงของจำนวนผู้ประกันตนในระบบประกันสังคมมาตรา 33

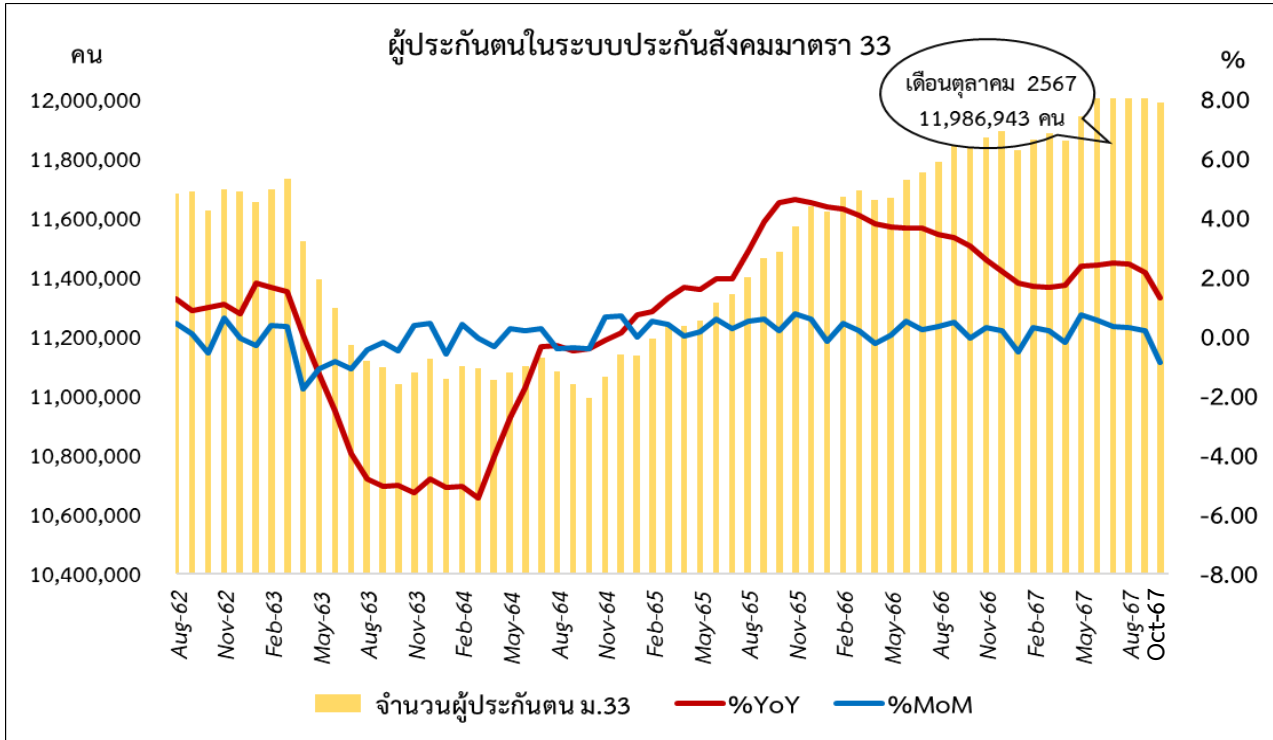

ที่มา : กองวิจัยและพัฒนา สำนักงานประกันสังคม

หมายเหตุ : ประมวลข้อมูลโดยกลุ่มงานนโยบายเศรษฐกิจแรงงานมหภาค กองเศรษฐกิจการแรงงาน

แผนภาพที่ 2 : อัตราการเปลี่ยนแปลงของจำนวนผู้ประกันตนในระบบประกันสังคมมาตรา 33 ตั้งแต่ปี 2551 - 2567

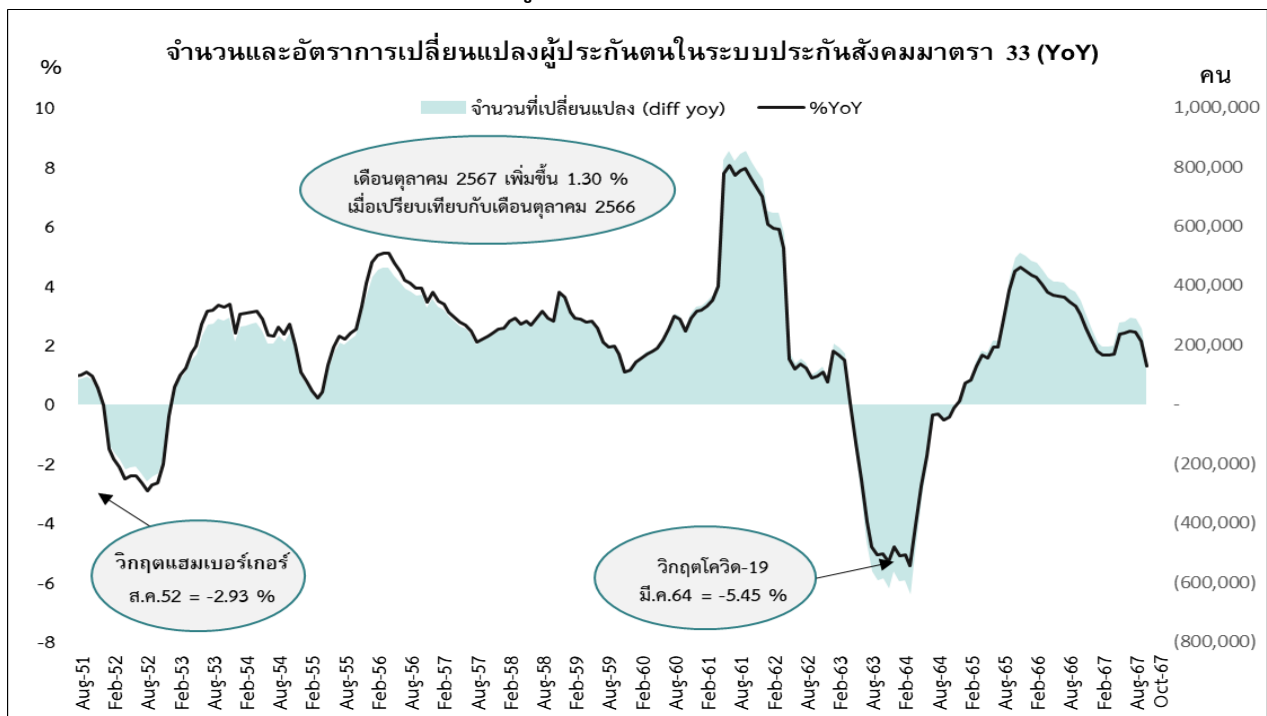

ที่มา : กองวิจัยและพัฒนา สำนักงานประกันสังคม

หมายเหตุ : ประมวลข้อมูลโดยกลุ่มงานนโยบายเศรษฐกิจแรงงานมหภาค กองเศรษฐกิจการแรงงาน

แผนภาพที่ 3 : อัตราการเปลี่ยนแปลงของจำนวนผู้ประกันตนในระบบประกันสังคมมาตรา 33 ตั้งแต่ปี 2562 – 2567

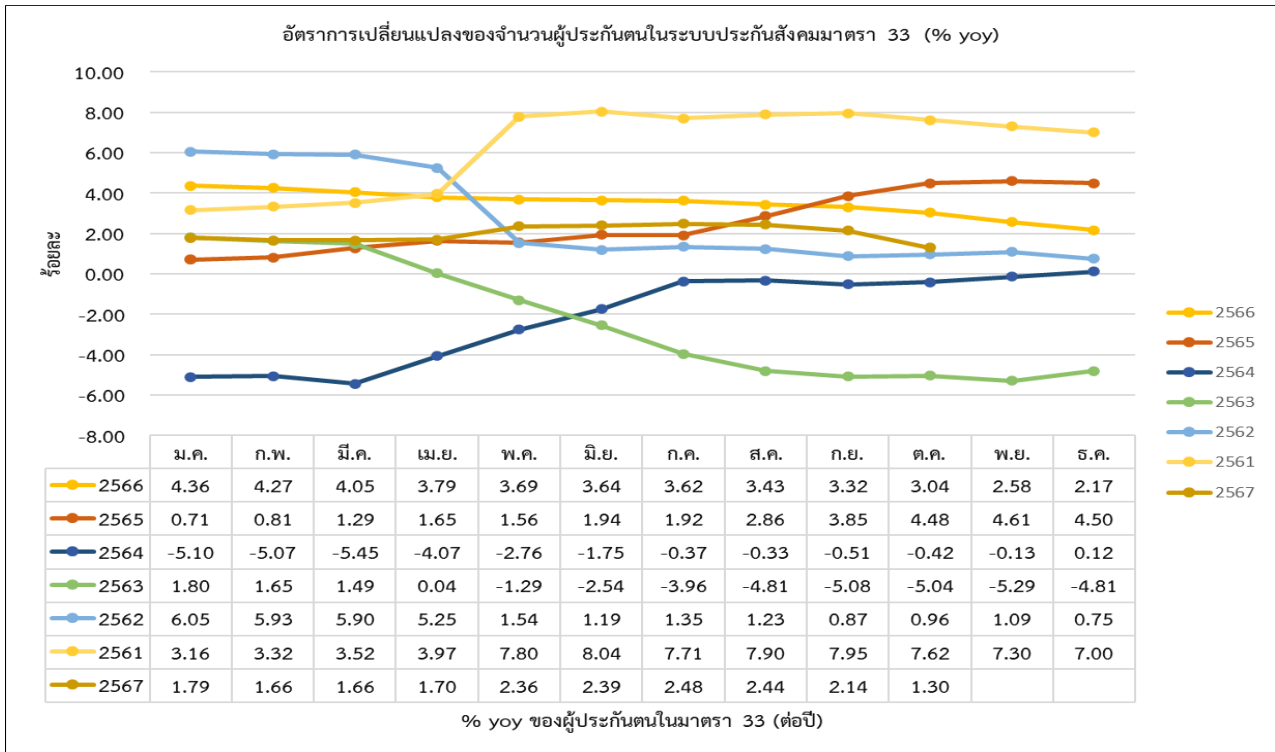

ที่มา : กองวิจัยและพัฒนา สำนักงานประกันสังคม

หมายเหตุ : ประมวลข้อมูลโดยกลุ่มงานนโยบายเศรษฐกิจแรงงานมหภาค กองเศรษฐกิจการแรงงาน

2. สถานการณ์การว่างงาน

ผู้ว่างงาน หมายถึง ผู้ขอรับประโยชน์ทดแทนกรณีว่างงานในระบบประกันสังคม (สำนักงานประกันสังคม : SSO) เดือนตุลาคม 2567 มีผู้ว่างงานจำนวน 216,213 คน ลดลงร้อยละ -2.10 เมื่อเทียบกับเดือนเดียวกันของปีที่ผ่านมา (จำนวน 220,861 คน) และเมื่อเทียบกับเดือนที่ผ่านมา (จำนวน 219,727 คน) ลดลงร้อยละ -1.60 ดังแผนภาพที่ 4 และ 5 โดยมีจำนวนผู้ขอรับประโยชน์ทดแทนกรณีว่างงานรายใหม่ มีจำนวน 75,885 คน เพิ่มขึ้นร้อยละ 13.56 เมื่อเทียบกับเดือนเดียวกันของปีที่ผ่านมา (จำนวน 66,824 คน) และเพิ่มขึ้นร้อยละ 15.34 เมื่อเทียบกับเดือนที่ผ่านมา (จำนวน 65,793 คน) ดังแผนภาพที่ 6 ทั้งนี้ อัตราการว่างงานในระบบประกันสังคมในเดือนตุลาคม 2567 อยู่ที่ร้อยละ 1.77 และอัตราการว่างงานของสำนักงานสถิติแห่งชาติเดือนตุลาคม อยู่ที่ร้อยละ 1.0 ดังแผนภาพที่ 7

แผนภาพที่ 4 : จำนวนและอัตราการเติบโตของผู้ขอรับประโยชน์ทดแทนกรณีว่างงานในระบบประกันสังคม

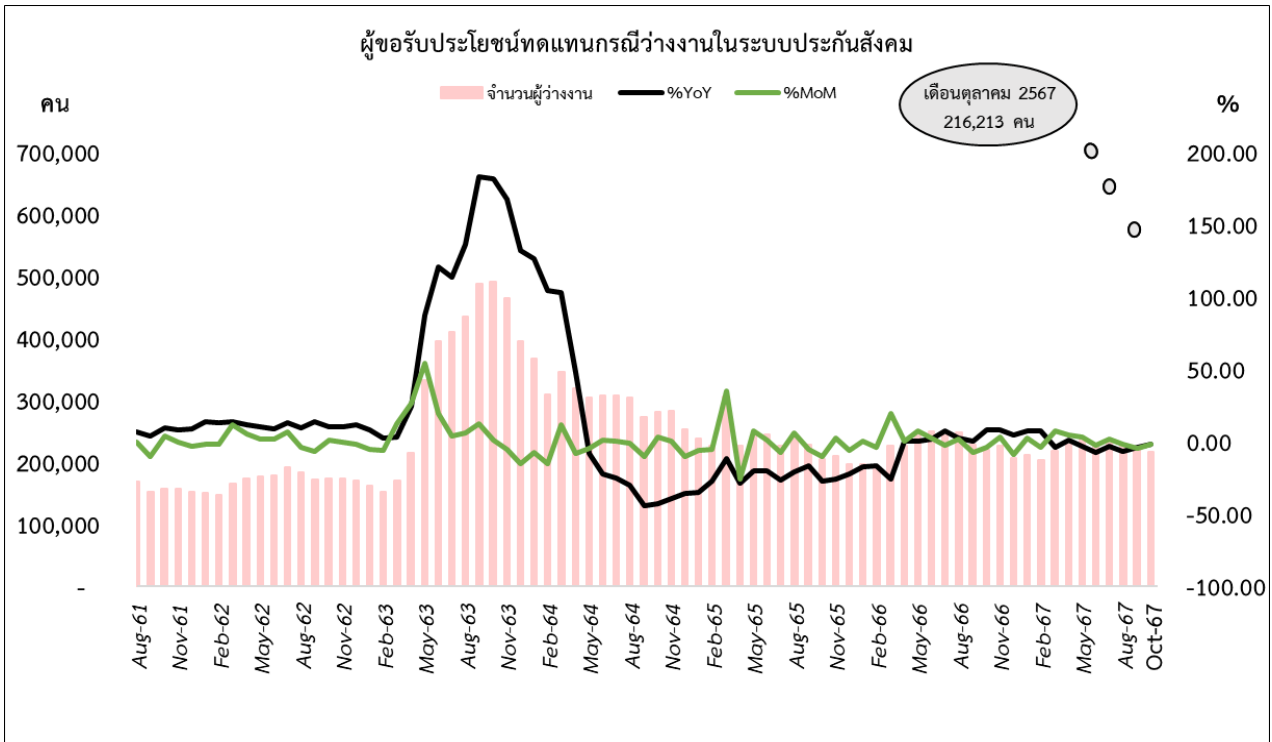

ที่มา : กองวิจัยและพัฒนา สำนักงานประกันสังคม

หมายเหตุ : ประมวลข้อมูลโดยกลุ่มงานนโยบายเศรษฐกิจแรงงานมหภาค กองเศรษฐกิจการแรงงาน

แผนภาพที่ 5 : อัตราการเปลี่ยนแปลงของจำนวนผู้ประกันตนที่ขอรับประโยชน์ทดแทนกรณีว่างงานในระบบประกันสังคม ตั้งแต่ปี 2562 - 2567

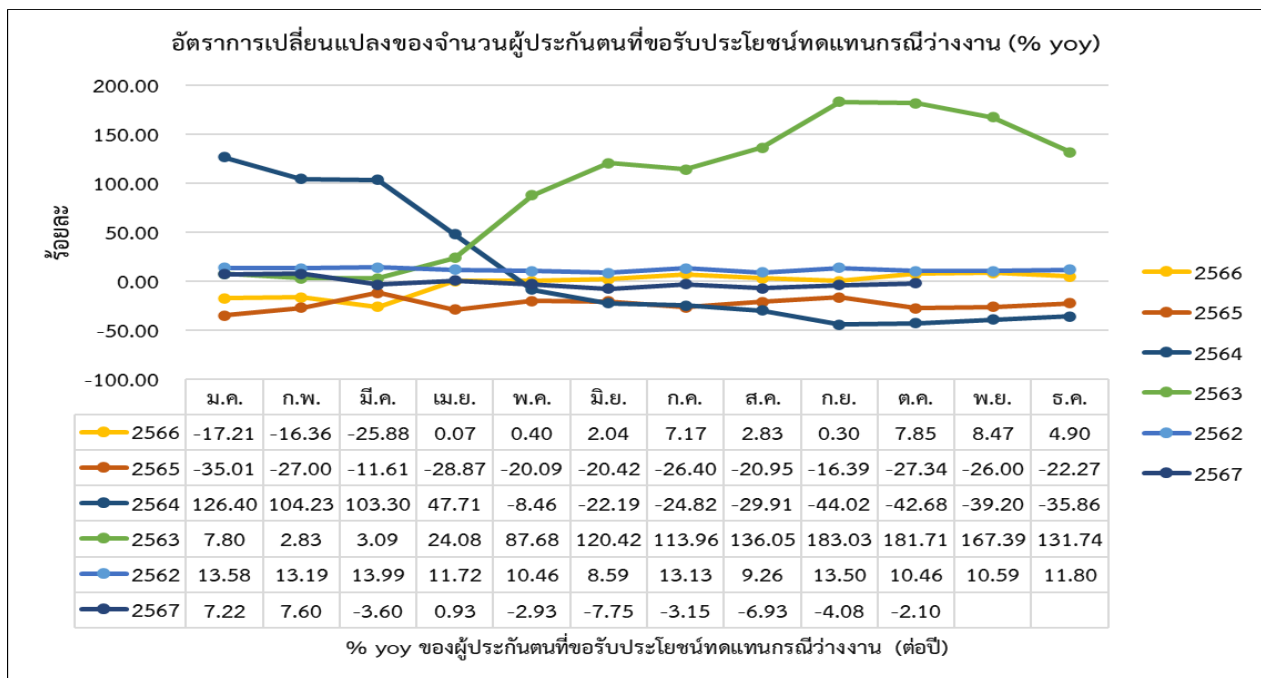

ที่มา : กองวิจัยและพัฒนา สำนักงานประกันสังคม

หมายเหตุ : ประมวลข้อมูลโดยกลุ่มงานนโยบายเศรษฐกิจแรงงานมหภาค กองเศรษฐกิจการแรงงาน

แผนภาพที่ 6 : ผู้ขอรับประโยชน์ทดแทนกรณีว่างงาน (รายใหม่) เปรียบเทียบกับผู้ขอรับประโยชน์ทดแทนกรณีว่างงาน (ทั้งหมด) ในระบบประกันสังคม

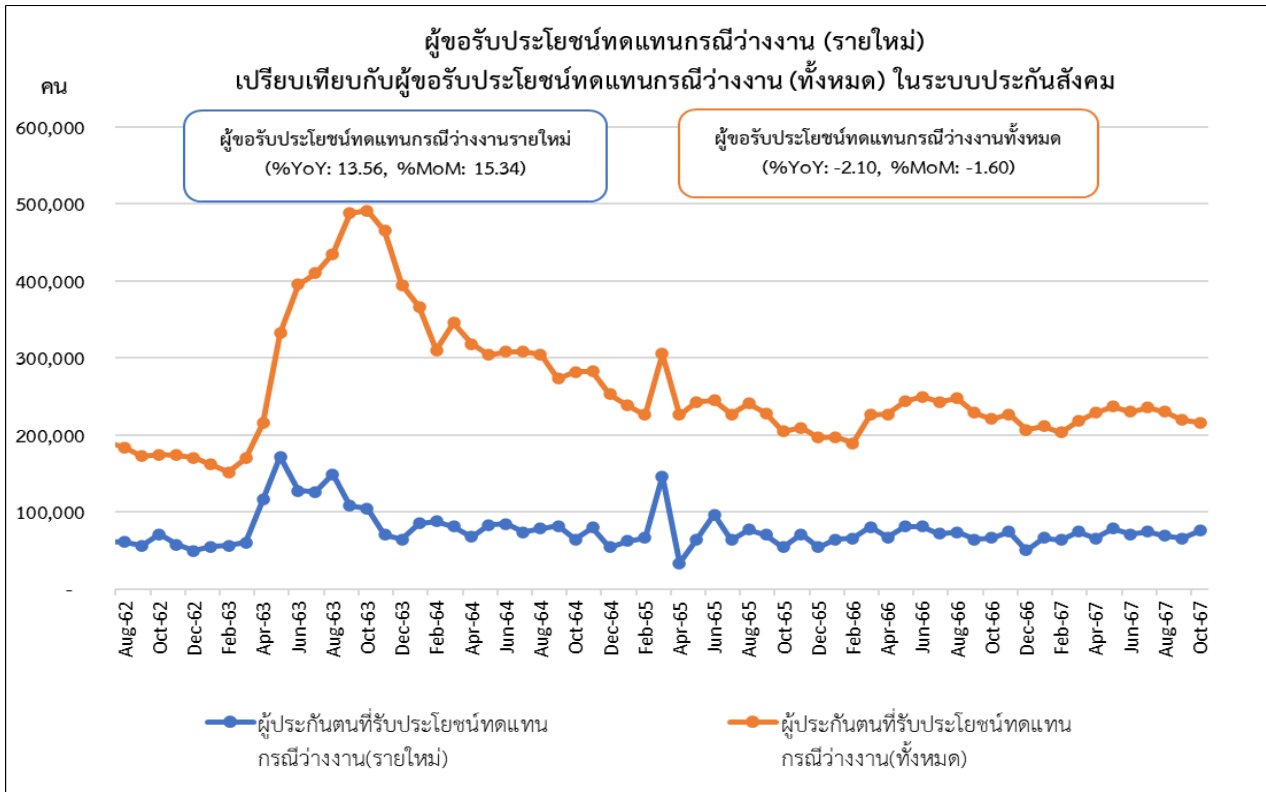

ที่มา : กองวิจัยและพัฒนา สำนักงานประกันสังคม

หมายเหตุ : ประมวลข้อมูลโดยกลุ่มงานนโยบายเศรษฐกิจแรงงานมหภาค กองเศรษฐกิจการแรงงาน

แผนภาพที่ 7 : อัตราการว่างงานในระบบประกันสังคม มาตรา 33 เปรียบเทียบกับอัตราการว่างงานของสำนักงานสถิติแห่งชาติ

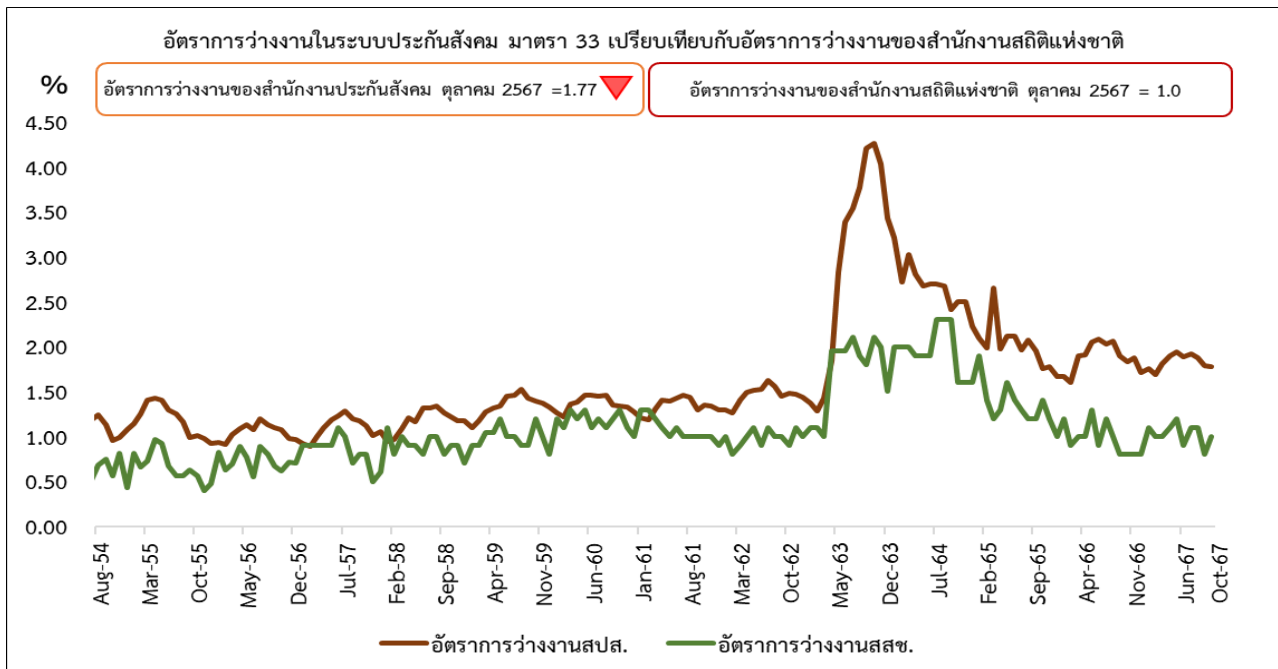

ที่มา : สำนักงานประกันสังคม, สำนักงานสถิติแห่งชาติ

หมายเหตุ :

1. ประมวลข้อมูลโดยกลุ่มงานนโยบายเศรษฐกิจแรงงานมหภาค กองเศรษฐกิจการแรงงาน
2. อัตราการว่างงานในระบบประกันสังคม = จำนวนผู้ว่างงานในระบบประกันสังคม ÷ (จำนวนผู้ประกันตนในระบบประกันสังคม+จำนวนผู้ว่างงานในระบบประกันสังคม) × 100
และอัตราการว่างงานของสำนักงานสถิติแห่งชาติ = (จำนวนผู้ว่างงาน ÷ กำลังแรงงานรวม) × 100
3. ข้อมูลอัตราการว่างงานของสำนักงานสถิติแห่งชาติ ตั้งแต่ปี 2564 ถึง ปัจจุบัน เป็นข้อมูลรายไตรมาส
4. ข้อมูลอัตราการว่างงานสำนักงานสถิติแห่งชาติ ณ เดือนตุลาคม 2567

3. สถานการณ์การเลิกจ้าง

เดือนตุลาคม 2567 มีผู้ประกันตนที่ขอรับประโยชน์ทดแทนกรณีว่างงานจากสาเหตุเลิกจ้างจากสำนักงานประกันสังคม มีจำนวน 34,643 คน ลดลงร้อยละ -1.47 เมื่อเทียบกับเดือนเดียวกันของปีที่ผ่านมา (จำนวน 35,159 คน) และเมื่อเทียบกับเดือนที่ผ่านมา (จำนวน 34,540 คน) เพิ่มขึ้นร้อยละ 0.30 และอัตราการเลิกจ้างของผู้ขอรับประโยชน์ทดแทนกรณีว่างงานจากสาเหตุเลิกจ้างของระบบประกันสังคมในเดือนตุลาคม 2567 อยู่ที่ร้อยละ 0.28 ดังแผนภาพที่ 8, 9 และ 10

แผนภาพที่ 8 : จำนวนผู้ขอรับประโยชน์ทดแทนกรณีว่างงานจากสาเหตุเลิกจ้างในระบบประกันสังคม

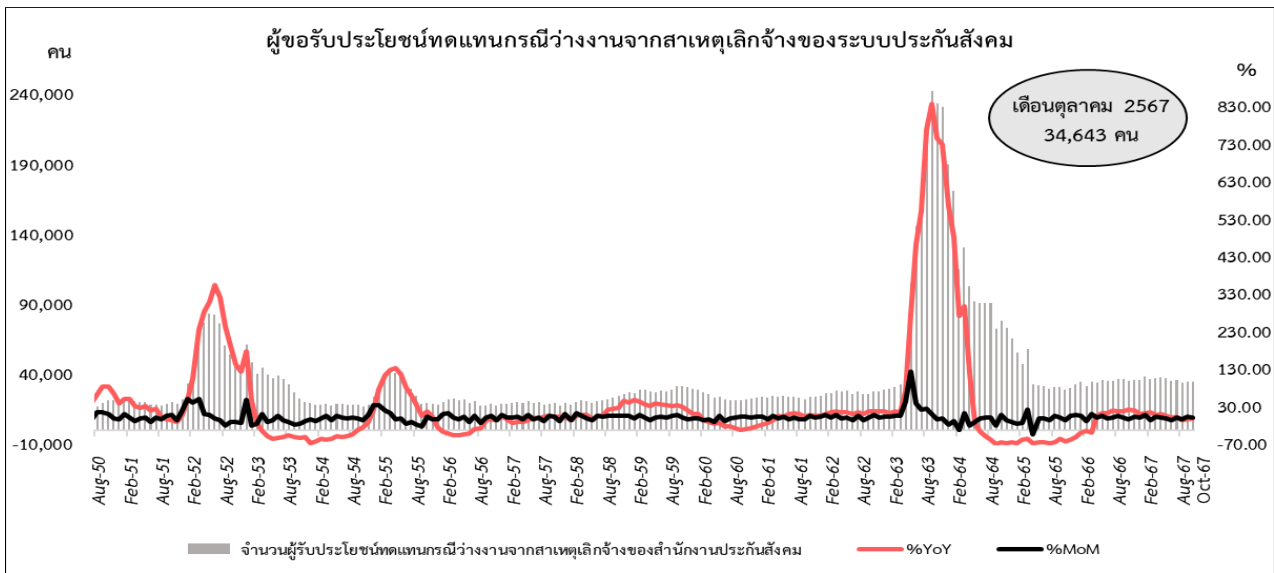

ที่มา : กองวิจัยและพัฒนา สำนักงานประกันสังคม

หมายเหตุ :

1. ประมวลข้อมูลโดยกลุ่มงานนโยบายเศรษฐกิจแรงงานมหภาค กองเศรษฐกิจการแรงงาน
2. อัตราการเลิกจ้างในระบบประกันสังคม = $\frac{\text{จำนวนผู้ขอรับประโยชน์ทดแทนกรณีว่างงานจากสาเหตุเลิกจ้าง}}{\text{จำนวนผู้ประกันตนในระบบประกันสังคม} + \text{จำนวนผู้ขอรับประโยชน์ทดแทนกรณีว่างงาน}} \times 100$

แผนภาพที่ 9 : จำนวนและอัตราการเปลี่ยนแปลงผู้ขอรับประโยชน์ทดแทนกรณีว่างงานจากสาเหตุเลิกจ้างของระบบประกันสังคม

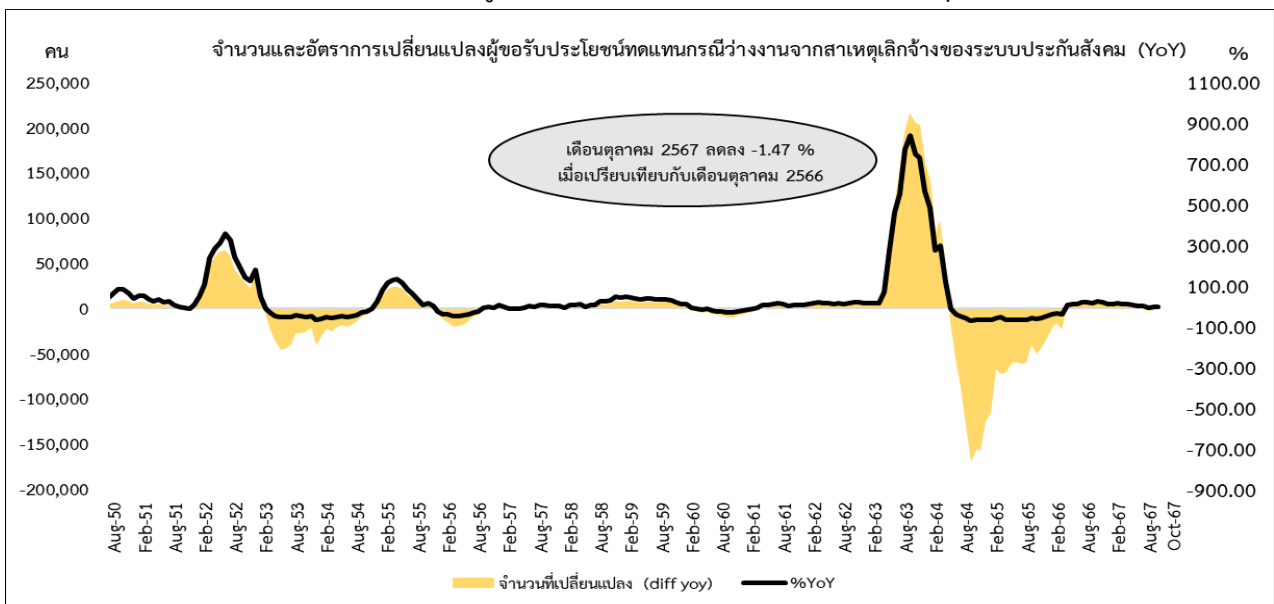

ที่มา : กองวิจัยและพัฒนา สำนักงานประกันสังคม

หมายเหตุ : ประมวลข้อมูลโดยกลุ่มงานนโยบายเศรษฐกิจแรงงานมหภาค กองเศรษฐกิจการแรงงาน

แผนภาพที่ 10 : อัตราการเลิกจ้างของผู้ขอรับประโยชน์ทดแทนกรณีว่างงานจากสาเหตุเลิกจ้างของระบบประกันสังคม

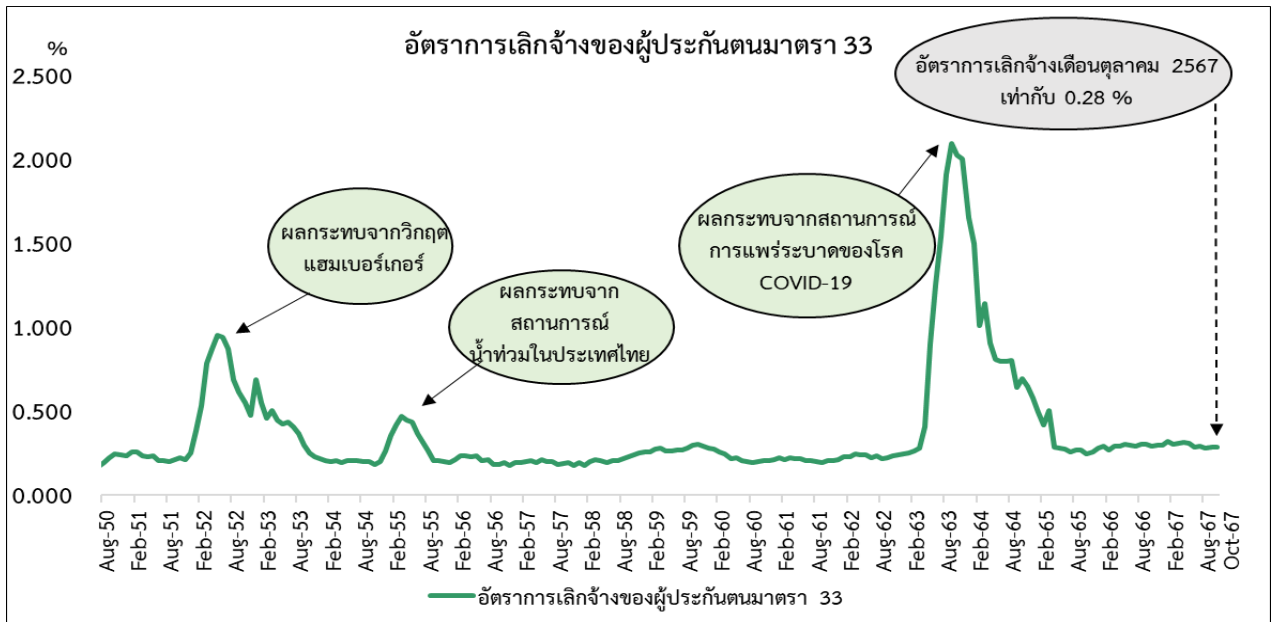

ที่มา : กองวิจัยและพัฒนา สำนักงานประกันสังคม

หมายเหตุ :

1. ประมวลข้อมูลโดยกลุ่มงานนโยบายเศรษฐกิจแรงงานมหภาค กองเศรษฐกิจการแรงงาน
2. อัตราการเลิกจ้างในระบบประกันสังคม = จำนวนผู้ขอรับประโยชน์ทดแทนกรณีว่างงานจากสาเหตุเลิกจ้าง ÷ (จำนวนผู้ประกันตนในระบบประกันสังคม + จำนวนผู้ขอรับประโยชน์ทดแทนกรณีว่างงาน) × 100

แผนภาพที่ 11 : อัตราการเปลี่ยนแปลงของจำนวนผู้ประกันตนในระบบประกันสังคมมาตรา 33 ผู้ขอรับประโยชน์ทดแทนกรณีว่างงานและผู้ประกันตนที่ขอรับประโยชน์ทดแทนกรณีว่างงานจากสาเหตุเลิกจ้าง ตั้งแต่ปี 2550-2567

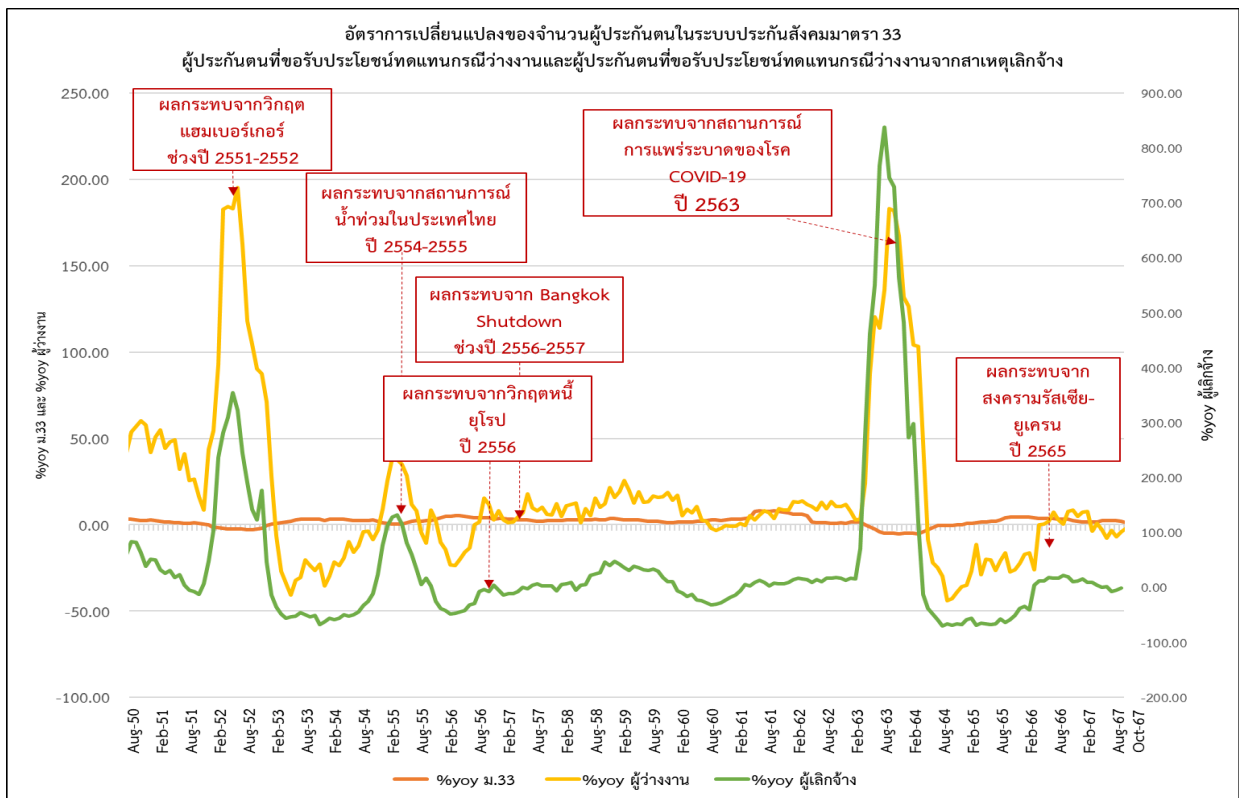

ที่มา : กองวิจัยและพัฒนา สำนักงานประกันสังคม

หมายเหตุ :

1. ประมวลข้อมูลโดยกลุ่มงานนโยบายเศรษฐกิจแรงงานมหภาค กองเศรษฐกิจการแรงงาน
2. ข้อมูลผู้ขอรับประโยชน์ทดแทนกรณีว่างงานและผู้ประกันตนที่ขอรับประโยชน์ทดแทนกรณีว่างงานจากสาเหตุเลิกจ้าง มีข้อมูลตั้งแต่ปี 2550 - 2566

แผนภาพที่ 12 : อัตราการเปลี่ยนแปลงของจำนวนผู้ประกันตนในระบบประกันสังคมมาตรา 33 ผู้ขอรับประโยชน์ทดแทนกรณีว่างงานและผู้ประกันตนที่ขอรับประโยชน์ทดแทนกรณีว่างงานจากสาเหตุเลิกจ้างในช่วงที่มีการแพร่ระบาดของโรคโควิด-19

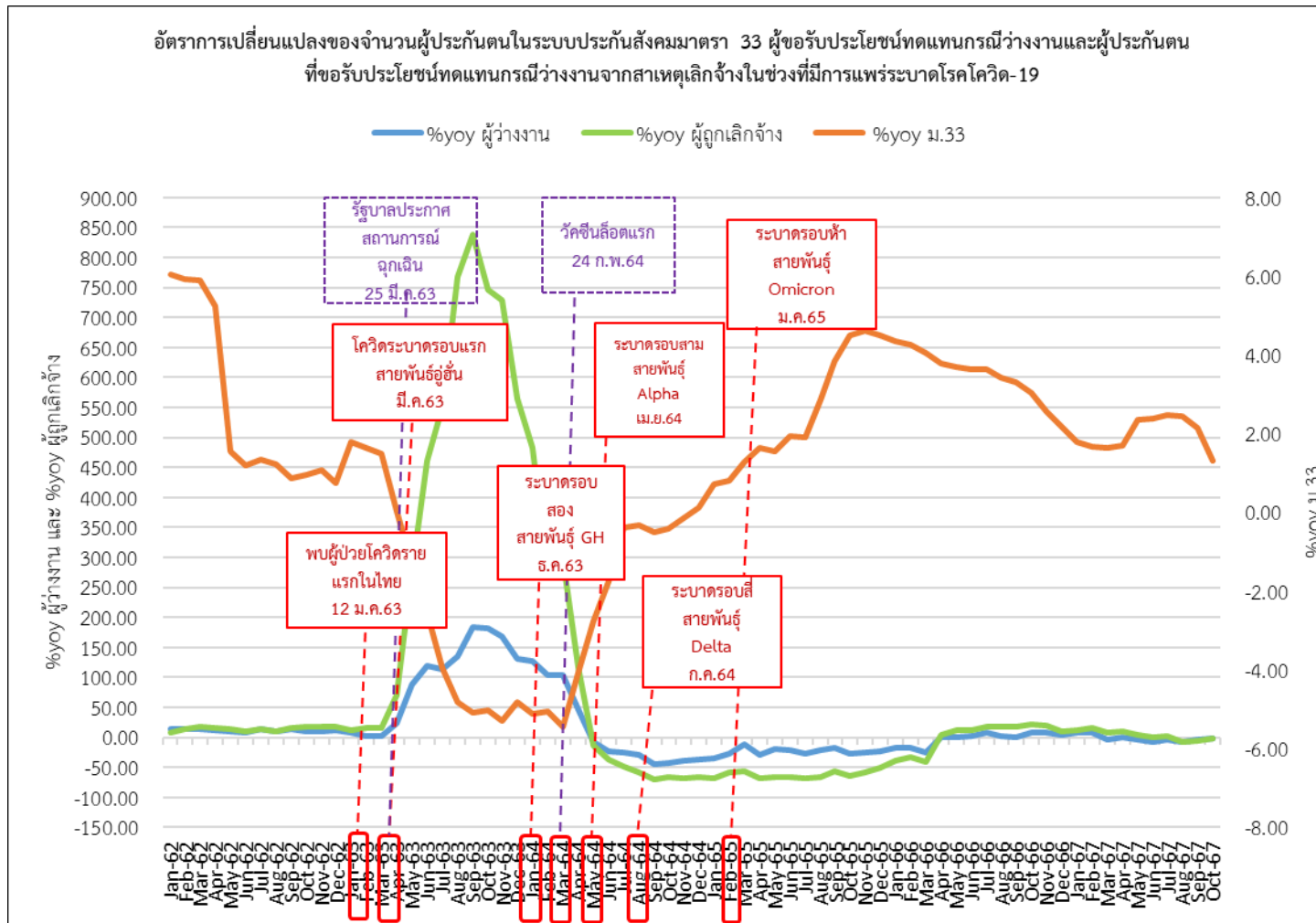

4. สถานการณ์แรงงานต่างด้าว

เดือนตุลาคม 2567 คนต่างด้าวที่ได้รับอนุญาตทำงานคงเหลือที่วราชอาณาจักร (ตามพระราชกำหนดการบริหารจัดการการทำงานของคนต่างด้าว พ.ศ. 2560 แก้ไขเพิ่มเติมโดย พระราชกำหนดการบริหารจัดการการทำงานของคนต่างด้าว (ฉบับ 2) พ.ศ. 2561 และกฎหมายอื่นที่เกี่ยวข้อง) มีจำนวน 3,348,080 คน เพิ่มขึ้นร้อยละ 29.17 เมื่อเทียบกับเดือนเดียวกันของปีที่ผ่านมา (จำนวน 2,592,028 คน) และเมื่อเทียบกับเดือนที่ผ่านมา (จำนวน 3,353,824 คน) ลดลงร้อยละ -0.17 ดังแผนภาพที่ 13

แผนภาพที่ 13 : คนต่างด้าวที่ได้รับอนุญาตทำงานคงเหลือที่วราชอาณาจักร

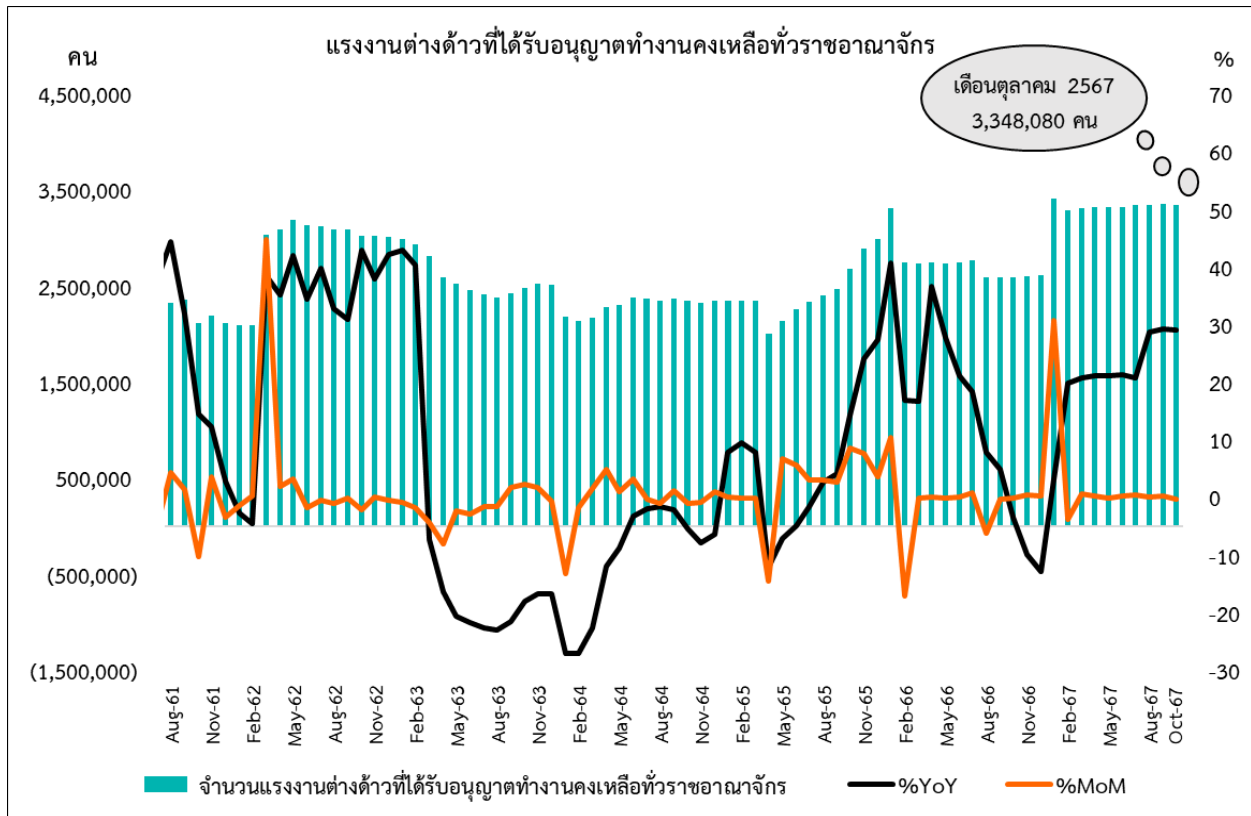

ที่มา : สำนักบริหารแรงงานต่างด้าว กรมการจัดหางาน

หมายเหตุ : ประมวลข้อมูลโดยกลุ่มงานนโยบายเศรษฐกิจแรงงานมหภาค กองเศรษฐกิจการแรงงาน

โดยคนต่างด้าวที่ได้รับอนุญาตทำงานคงเหลือทั่วราชอาณาจักร มีจำนวน 3,348,080 คน สามารถจำแนกตามลักษณะการเข้าเมือง ดังแผนภาพที่ 14 ดังนี้

แผนภาพที่ 14 : คนต่างด้าวที่ได้รับอนุญาตทำงานคงเหลือทั่วราชอาณาจักร จำแนกตามลักษณะการเข้าเมือง

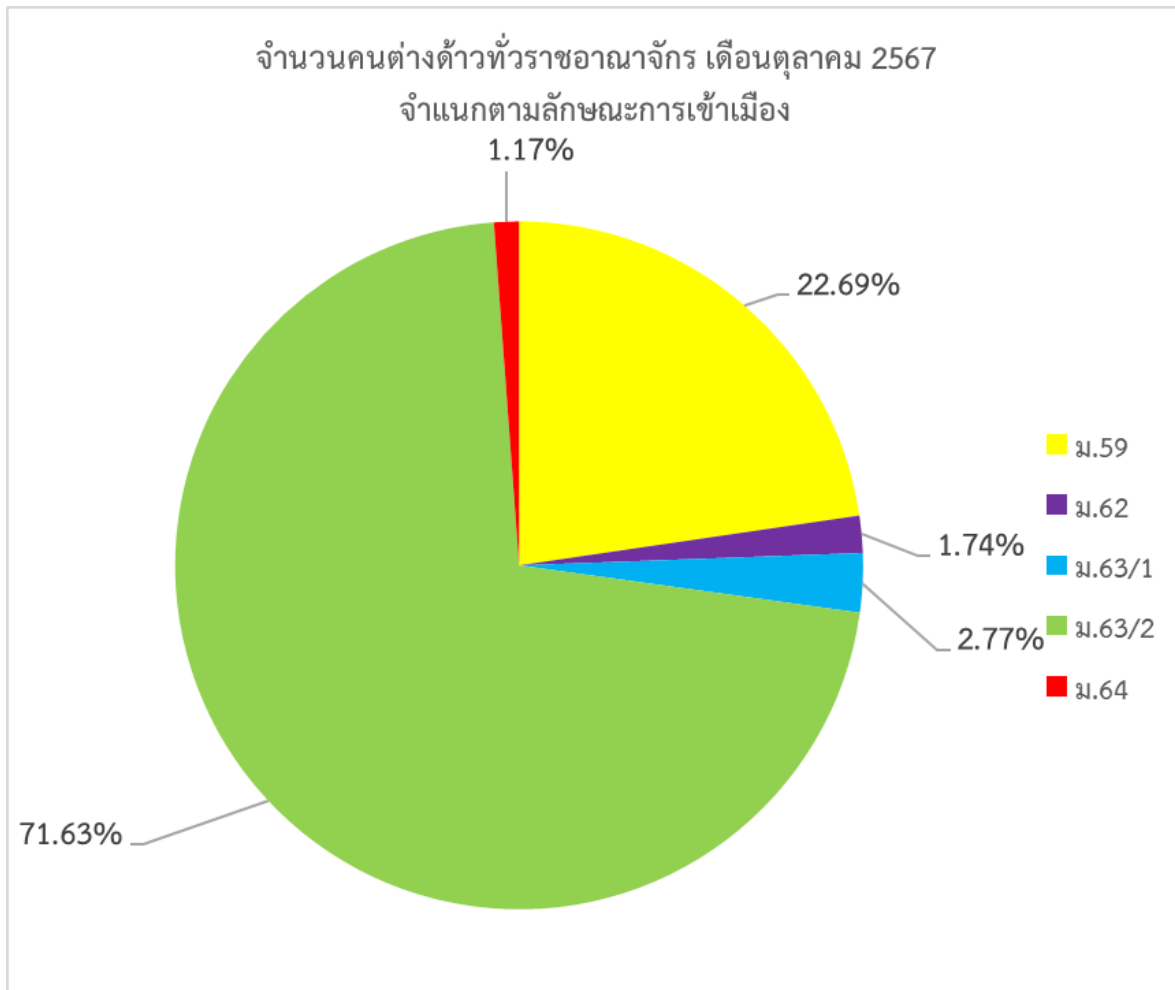

ที่มา : สำนักบริหารแรงงานต่างด้าว กรมการจัดหางาน

หมายเหตุ : ประมวลข้อมูลโดยกลุ่มงานนโยบายเศรษฐกิจแรงงานมหภาค กองเศรษฐกิจการแรงงาน

1. จำนวนคนต่างด้าวในมาตรา 59 (ตลอดชีพ, ทั่วไป และนำเข้าตาม MOU) 759,603 คน คิดเป็นร้อยละ 22.69 ของคนต่างด้าวที่ได้รับอนุญาตทำงานคงเหลือทั่วราชอาณาจักรทั้งหมด
2. จำนวนคนต่างด้าวในมาตรา 62 (ส่งเสริมการลงทุน) 58,269 คน คิดเป็นร้อยละ 1.74 ของคนต่างด้าวที่ได้รับอนุญาตทำงานคงเหลือทั่วราชอาณาจักรทั้งหมด
3. จำนวนคนต่างด้าวในมาตรา 63/1 (ชนกลุ่มน้อย) 92,791 คน คิดเป็นร้อยละ 2.77 ของคนต่างด้าวที่ได้รับอนุญาตทำงานคงเหลือทั่วราชอาณาจักรทั้งหมด
4. จำนวนคนต่างด้าวในมาตรา 63/2 (มติคณะรัฐมนตรี 7 ก.พ. 66 และ มติคณะรัฐมนตรี 3 ต.ค. 66) 2,398,218 คน คิดเป็นร้อยละ 71.63 ของคนต่างด้าวที่ได้รับอนุญาตทำงานคงเหลือทั่วราชอาณาจักรทั้งหมด
5. จำนวนคนต่างด้าวในมาตรา 64 (คนต่างด้าวทำงานไป-กลับ หรือตามฤดูกาล) 39,199 คน คิดเป็นร้อยละ 1.17 ของคนต่างด้าวที่ได้รับอนุญาตทำงานคงเหลือทั่วราชอาณาจักรทั้งหมด

5. ผู้ขอรับประโยชน์ทดแทนกรณีว่างงานของผู้ประกันตนต่างด้าว

เดือนตุลาคม 2567 มีผู้ขอรับประโยชน์ทดแทนกรณีว่างงานของผู้ประกันตนต่างด้าว มีจำนวน 794 คน ลดลงร้อยละ -31.37 เมื่อเทียบกับเดือนเดียวกันของปีที่ผ่านมา (จำนวน 1,157 คน) และเพิ่มขึ้นร้อยละ 5.17 เมื่อเทียบกับเดือนที่ผ่านมา (จำนวน 755 คน) ดังแผนภาพที่ 15

แผนภาพที่ 15 : จำนวนและอัตราการเปลี่ยนแปลงของผู้ขอรับประโยชน์ทดแทนกรณีว่างงานของผู้ประกันตนต่างด้าว

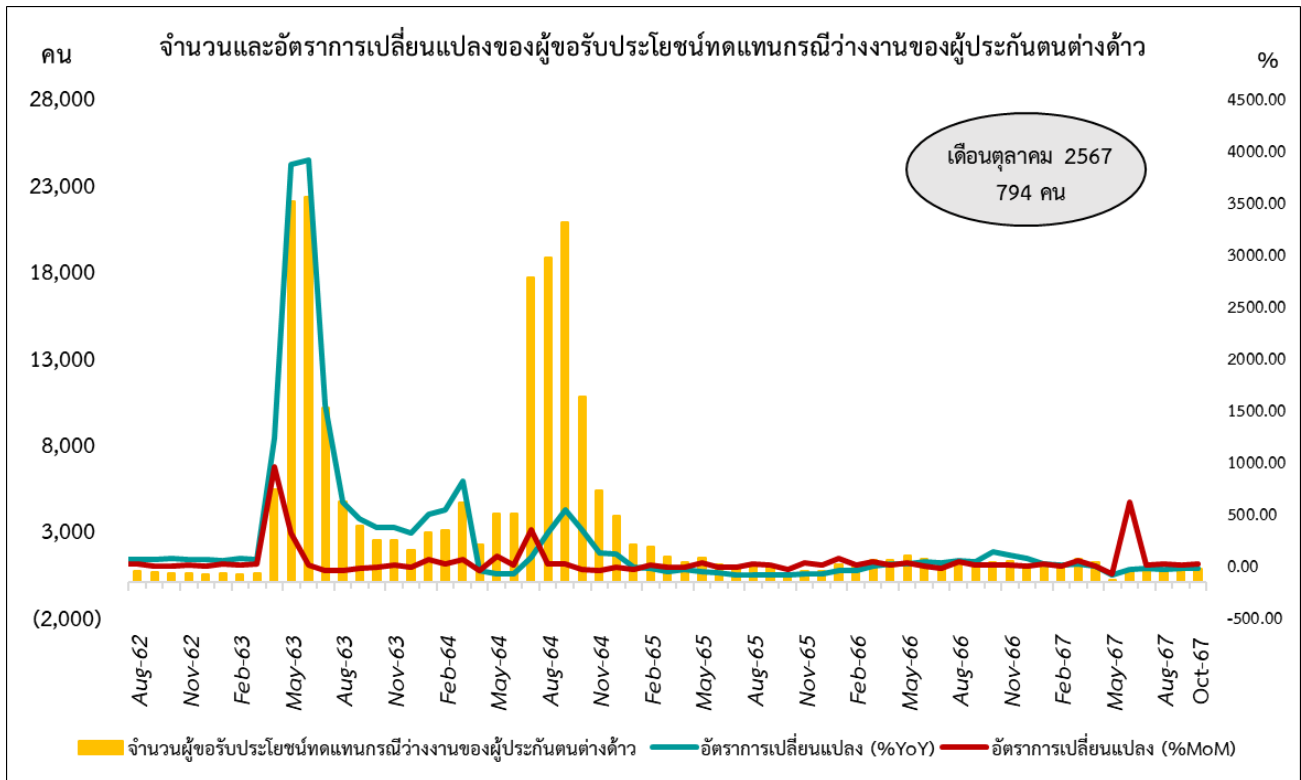

ที่มา : กองวิจัยและพัฒนา สำนักงานประกันสังคม

หมายเหตุ : ประมวลข้อมูลโดยกลุ่มงานนโยบายเศรษฐกิจแรงงานมหภาค กองเศรษฐกิจการแรงงาน

ตารางที่ 1 : จำนวนและอัตราการเปลี่ยนแปลงจำนวนผู้ประกันตนในระบบประกันสังคม มาตรา 33

จำนวนและอัตราการเปลี่ยนแปลงของผู้ประกันตน ม.33												
เดือน/ ปี	2564			2565			2566			2567		
	จำนวน (คน)	%YoY	%MoM	จำนวน (คน)	%YoY	%MoM	จำนวน (คน)	%YoY	%MoM	จำนวน (คน)	%YoY	%MoM
ม.ค.	11,055,513	-5.10	-0.62	11,133,526	0.71	-0.03	11,618,874	4.36	-0.16	11,826,855	1.79	-0.54
ก.พ.	11,100,132	-5.07	0.40	11,190,109	0.81	0.51	11,667,744	4.27	0.42	11,861,966	1.66	0.30
มี.ค.	11,090,989	-5.45	-0.08	11,233,945	1.29	0.39	11,689,097	4.05	0.18	11,882,607	1.66	0.17
เม.ย.	11,051,702	-4.07	-0.35	11,233,562	1.65	-0.003	11,659,514	3.79	-0.25	11,857,864	1.70	-0.21
พ.ค.	11,077,670	-2.76	0.23	11,250,428	1.56	0.15	11,665,162	3.69	0.05	11,940,441	2.36	0.70
มิ.ย.	11,097,986	-1.75	0.18	11,313,040	1.94	0.56	11,725,266	3.64	0.52	12,005,573	2.39	0.55
ก.ค.	11,127,233	-0.37	0.26	11,341,108	1.92	0.25	11,751,849	3.62	0.23	12,043,221	2.48	0.31
ส.ค.	11,079,956	-0.33	-0.42	11,397,295	2.86	0.50	11,788,218	3.43	0.31	12,075,475	2.44	0.27
ก.ย.	11,037,147	-0.51	-0.39	11,462,256	3.85	0.57	11,842,335	3.32	0.46	12,095,904	2.14	0.17
ต.ค.	10,990,798	-0.42	-0.42	11,483,671	4.48	0.19	11,833,086	3.04	-0.08	11,986,943	1.30	-0.90
พ.ย.	11,067,147	-0.08	0.69	11,570,678	4.55	0.76	11,868,817	2.58	0.30			
ธ.ค.	11,137,211	0.12	0.63	11,638,041	4.50	0.58	11,890,917	2.17	0.19			

ที่มา : กองวิจัยและพัฒนา สำนักงานประกันสังคม

หมายเหตุ : ประมวลข้อมูลโดยกลุ่มงานนโยบายเศรษฐกิจแรงงานมหภาค กองเศรษฐกิจการแรงงาน

ตารางที่ 2 : จำนวนและอัตราการเปลี่ยนแปลงจำนวนผู้ขอรับประโยชน์ทดแทนกรณีว่างงานในระบบประกันสังคม

จำนวนและอัตราการเปลี่ยนแปลงของผู้ประกันตนขอรับประโยชน์ทดแทนกรณีว่างงาน																
เดือน/ ปี	2564				2565				2566				2567			
	จำนวน (คน)	%YoY	%MoM	อัตรา การ ว่างงาน	จำนวน (คน)	%YoY	%MoM	อัตรา การ ว่างงาน	จำนวน (คน)	%YoY	%MoM	อัตรา การ ว่างงาน	จำนวน (คน)	%YoY	%MoM	อัตรา การ ว่างงาน
ม.ค.	366,734	126.40	-7.16	3.21	238,351	-35.01	-5.92	2.10	197,341	-17.21	0.21	1.67	211,581	7.22	2.42	1.76
ก.พ.	310,031	104.23	-15.46	2.72	226,325	-27.00	-5.05	1.98	189,287	-16.36	-4.08	1.60	203,681	7.60	-3.73	1.69
มี.ค.	345,908	103.30	11.57	3.02	305,765	-11.61	35.10	2.65	226,645	-25.88	19.74	1.90	218,480	-3.60	7.27	1.81
เม.ย.	318,529	47.71	-7.92	2.80	226,574	-28.87	-25.90	1.98	226,742	0.07	0.04	1.91	228,840	0.93	4.74	1.89
พ.ค.	303,984	-8.46	-4.57	2.67	242,916	-20.09	7.21	2.11	243,893	0.40	7.56	2.05	236,741	-2.93	3.45	1.94
มิ.ย.	307,883	-22.19	1.28	2.70	245,000	-20.42	0.86	2.12	250,010	2.04	2.51	2.09	230,629	-7.75	-2.58	1.88
ก.ค.	308,295	-24.82	0.13	2.70	226,914	-26.40	-7.38	1.96	243,184	7.17	-2.73	2.03	235,517	-3.15	2.12	1.92
ส.ค.	304,884	-29.91	-1.11	2.68	241,026	-20.95	6.22	2.07	247,846	2.83	1.92	2.06	230,672	-6.93	-2.06	1.87
ก.ย.	273,157	-44.02	-10.41	2.42	228,374	-16.39	-5.25	1.95	229,070	0.30	7.58	1.90	219,727	-4.08	-4.74	1.78
ต.ค.	281,820	-42.68	3.17	2.50	204,781	-27.34	-10.33	1.75	220,861	7.85	-3.58	1.83	216,213	-2.10	-1.60	1.77
พ.ย.	283,009	-39.20	0.42	2.49	209,434	-26.00	2.27	1.78	227,163	8.47	2.85	1.88				
ธ.ค.	253,348	-35.86	-10.48	2.22	196,926	-22.27	-5.97	2.78	206,584	4.90	-9.06	1.71				

ที่มา : กองวิจัยและพัฒนา สำนักงานประกันสังคม

หมายเหตุ : ประมวลข้อมูลโดยกลุ่มงานนโยบายเศรษฐกิจแรงงานมหภาค กองเศรษฐกิจการแรงงาน

ตารางที่ 3 : จำนวนและอัตราการเปลี่ยนแปลงจำนวนผู้ขอรับประโยชน์ทดแทนกรณีว่างงาน (รายใหม่) ในระบบประกันสังคม

ผู้ประกันตนที่ขอรับประโยชน์ทดแทนกรณีว่างงาน (รายใหม่)												
เดือน / ปี	2564			2565			2566			2567		
	จำนวน (คน)	%YoY	%MoM	จำนวน (คน)	%YoY	%MoM	จำนวน (คน)	%YoY	%MoM	จำนวน (คน)	%YoY	%MoM
ม.ค.	85,530	55.48	32.07	62,222	-27.25	14.90	64,617	3.85	19.08	66,735	3.28	32.74
ก.พ.	88,215	55.51	3.14	66,730	-24.36	7.25	66,046	-1.03	2.21	63,969	-3.14	-4.14
มี.ค.	81,409	34.60	-7.72	146,609	80.09	119.70	80,651	-44.99	22.11	74,472	-7.66	16.42
เม.ย.	68,240	-41.32	-16.18	33,931	-50.28	-76.86	67,096	97.74	-16.81	66,223	-1.30	-11.08
พ.ค.	83,462	-51.47	22.31	64,807	-22.35	91.00	81,223	25.33	21.05	78,343	-3.55	18.30
มิ.ย.	84,937	-33.46	1.77	97,094	14.31	49.82	81,197	-16.37	-0.03	71,484	-11.96	-8.76
ก.ค.	73,952	-41.36	-12.93	63,594	-14.01	-34.50	71,702	12.75	-11.69	74,562	3.99	4.31
ส.ค.	78,374	-47.44	5.98	77,138	-1.58	21.30	74,046	-3.98	3.30	69,030	-6.80	-7.42
ก.ย.	81,993	-24.29	4.62	70,451	-14.08	-8.67	64,705	-8.16	-12.64	65,793	1.68	-4.69
ต.ค.	64,629	-38.45	-21.18	54,382	-15.86	-22.81	66,824	22.88	3.27	75,885	13.56	15.34
พ.ย.	80,009	12.87	23.80	71,265	-10.93	31.05	74,338	4.31	11.24			
ธ.ค.	54,153	-16.38	-32.32	54,265	0.21	-23.85	50,275	-7.35	-32.37			

ที่มา : กองวิจัยและพัฒนา สำนักงานประกันสังคม

หมายเหตุ : ประมวลข้อมูลโดยกลุ่มงานนโยบายเศรษฐกิจแรงงานมหภาค กองเศรษฐกิจการแรงงาน

ตารางที่ 4 : จำนวนและอัตราการเปลี่ยนแปลงจำนวนผู้ขอรับประโยชน์ทดแทนกรณีว่างงานสาเหตุเลิกจ้างในระบบประกันสังคม

ผู้ประกันตนที่ขอรับประโยชน์ทดแทนกรณีว่างงานสาเหตุเลิกจ้าง												
เดือน / ปี	2564			2565			2566			2567		
	จำนวน (คน)	%YoY	%MoM	จำนวน (คน)	%YoY	%MoM	จำนวน (คน)	%YoY	%MoM	จำนวน (คน)	%YoY	%MoM
ม.ค.	171,075	482.50	-10.00	55,553	-67.53	-15.09	34,213	-38.41	5.17	38,353	12.10	6.93
ก.พ.	114,890	272.80	-32.84	47,401	-58.74	-14.67	31,441	-33.67	-8.10	36,301	15.46	-5.35
มี.ค.	130,460	297.88	13.55	57,682	-55.79	21.69	34,349	-40.45	9.25	37,339	8.70	2.86
เม.ย.	102,832	117.70	-21.18	32,672	-68.23	-43.36	34,197	4.67	-0.44	37,552	9.81	0.57
พ.ค.	91,794	-12.98	-10.73	31,948	-65.20	-2.22	35,722	11.81	4.46	37,279	4.36	-0.73
มิ.ย.	90,744	-37.74	-1.14	31,217	-65.60	-2.29	35,020	12.18	-1.97	34,970	-0.14	-6.19
ก.ค.	90,957	-48.83	0.23	29,447	-67.63	-5.67	34,864	18.40	-0.45	35,507	1.84	1.54
ส.ค.	90,933	-58.73	-0.03	30,967	-65.95	5.16	36,367	17.44	4.31	33,916	-6.74	-4.48
ก.ย.	72,112	-70.22	-20.70	30,992	-57.02	0.08	36,260	17.00	-0.29	34,540	-4.74	1.84
ต.ค.	78,166	-66.50	8.40	28,655	-63.34	-7.54	35,159	22.70	-3.04	34,643	-1.47	0.30
พ.ย.	73,217	-68.33	-6.33	30,020	-59.00	4.76	35,944	19.73	2.23			
ธ.ค.	65,423	-65.58	-10.65	32,530	-50.28	8.36	35,869	10.26	-0.21			

ที่มา : กองวิจัยและพัฒนา สำนักงานประกันสังคม

หมายเหตุ : ประมวลผลข้อมูลโดยกลุ่มงานนโยบายเศรษฐกิจแรงงานมหภาค กองเศรษฐกิจการแรงงาน

ตารางที่ 5 : จำนวนและอัตราคนต่างด้าวที่ได้รับอนุญาตทำงานคงเหลือทั่วราชอาณาจักร

จำนวนคนต่างด้าวที่ได้รับอนุญาตทำงานคงเหลือทั่วราชอาณาจักร												
เดือน / ปี	2564			2565			2566			2567		
	จำนวน (คน)	%YoY	%MoM	จำนวน (คน)	%YoY	%MoM	จำนวน (คน)	%YoY	%MoM	จำนวน (คน)	%YoY	%MoM
ม.ค.	2,181,344	-27.06	-13.17	2,352,063	7.83	0.06	3,310,090	40.73	10.54	3,415,774	3.19	30.70
ก.พ.	2,144,073	-27.08	-1.71	2,348,770	9.55	-0.14	1,425,809	-39.30	-56.93	3,289,536	19.80	-3.70
มี.ค.	2,176,501	-22.67	1.51	2,349,152	7.93	0.02	2,743,673	16.79	92.43	3,313,425	20.77	73.00
เม.ย.	2,282,902	-11.84	4.89	2,008,750	-12.01	-14.49	2,744,631	36.63	0.03	3,326,034	21.18	0.38
พ.ค.	2,307,812	-8.83	1.09	2,144,146	-7.09	6.74	2,740,773	27.83	-0.14	3,320,658	21.16	-0.16
มิ.ย.	2,380,767	-3.21	3.16	2,266,603	-4.80	5.71	2,745,223	21.12	0.16	3,329,742	21.29	0.27
ก.ค.	2,372,419	-1.94	-0.35	2,337,154	-1.49	3.11	2,766,997	18.39	0.79	3,342,990	20.82	0.40
ส.ค.	2,347,124	-1.48	-1.07	2,408,716	2.62	3.06	2,598,450	7.88	-6.09	3,346,665	28.79	0.11
ก.ย.	2,374,501	-2.06	1.17	2,473,816	4.18	2.70	2,593,439	4.84	-0.19	3,353,824	29.32	0.21
ต.ค.	2,348,913	-5.37	-1.08	2,685,063	14.31	8.54	2,592,028	-3.46	-0.05	3,348,080	29.17	-0.17
พ.ย.	2,328,409	-7.83	-0.87	2,891,807	24.20	7.70	2,605,231	-9.91	0.51			
ธ.ค.	2,350,677	-6.43	0.96	2,994,453	27.39	3.55	2,613,373	-12.73	0.31			

ที่มา : สำนักบริหารแรงงานต่างด้าว กรมการจัดหางาน

หมายเหตุ : ประมวลข้อมูลโดยกลุ่มงานนโยบายเศรษฐกิจแรงงานมหภาค กองเศรษฐกิจการแรงงาน

ตารางที่ 6 : จำนวนและอัตราผู้ขอรับประโยชน์ทดแทนกรณีว่างงานของผู้ประกันตนต่างด้าว

จำนวนและอัตราผู้ขอรับประโยชน์ทดแทนกรณีว่างงานของผู้ประกันตนต่างด้าว												
เดือน/ ปี	2564			2565			2566			2567		
	จำนวน (คน)	%YoY	%MoM	จำนวน (คน)	%YoY	%MoM	จำนวน (คน)	%YoY	%MoM	จำนวน (คน)	%YoY	%MoM
ม.ค.	2,853	484.63	51.76	2,182	-23.52	-43.25	999	-54.22	60.10	1,095	9.61	9.61
ก.พ.	3,024	535.29	5.99	2,060	-31.88	-5.59	996	-51.65	-0.30	954	-4.22	-12.88
มี.ค.	4,627	803.71	53.01	1,502	-67.54	-27.09	1,275	-15.11	28.01	1,359	6.59	42.45
เม.ย.	2,176	(59.44)	-52.97	1,127	-48.21	-24.97	1,288	14.29	1.02	1,131	-12.19	-16.78
พ.ค.	3,978	-81.92	82.81	1,390	-65.06	23.34	1,527	9.86	18.56	101	-93.39	-91.07
มิ.ย.	3,979	-82.13	0.03	1,011	-74.59	-27.27	1,358	34.32	-11.07	709	-47.79	601.98
ก.ค.	17,600	74.48	342.32	811	-95.39	-19.78	937	15.54	-31.00	665	-29.03	-6.21
ส.ค.	18,768	305.36	6.64	868	-95.38	7.03	1,238	42.63	32.12	745	-39.82	12.03
ก.ย.	20,773	531.40	10.68	868	-95.82	0.00	1,164	34.10	-5.98	755	-35.14	1.34
ต.ค.	10,707	343.17	-48.46	502	-95.31	-42.17	1,157	130.48	-0.60	794	-31.37	5.17
พ.ย.	5,299	118.79	-50.51	624	-88.22	24.30	1,202	92.63	3.89			
ธ.ค.	3,845	104.52	-27.44	624	-83.77	0.00	999	60.10	-16.89			

ที่มา : กองวิจัยและพัฒนา สำนักงานประกันสังคม

หมายเหตุ : ประมวลข้อมูลโดยกลุ่มงานนโยบายเศรษฐกิจแรงงานมหภาค กองเศรษฐกิจการแรงงาน