



ข้อมูลด้านเศรษฐกิจแรงงาน เดือนพฤศจิกายน 2563



ผู้ประกันตน ม.33

(จำนวนผู้ประกันตน ม.33/ล้านคน)

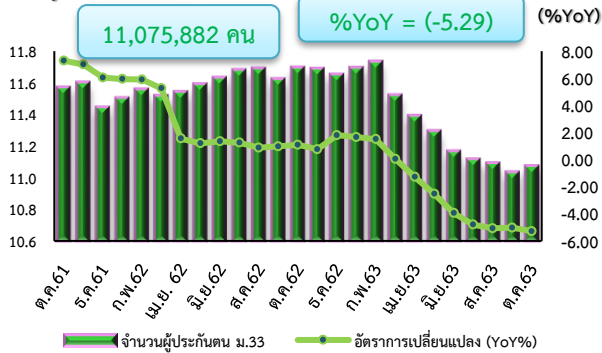

ผู้ประกันตนที่ขอรับประโยชน์ทดแทนกรณีว่างงาน

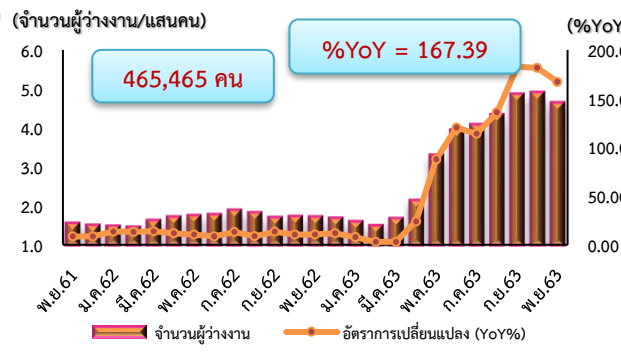

ผู้ประกันตนที่ขอรับประโยชน์ทดแทนกรณีว่างงาน

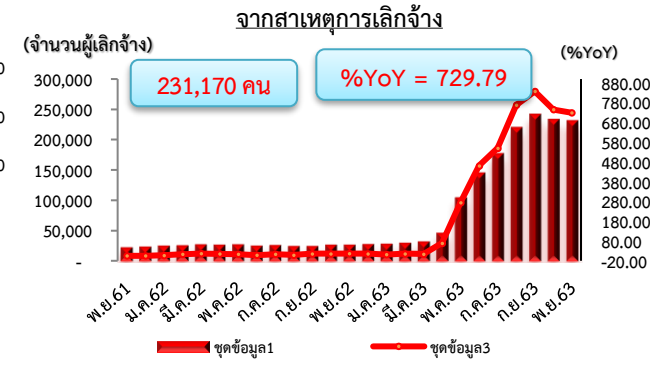

การจ้างงาน

ผู้ประกันตนในระบบประกันสังคม (ม.33)
มีอัตราการหดตัว

การว่างงาน

ผู้ขอรับประโยชน์ทดแทนกรณีว่างงาน
ในระบบประกันสังคม มีอัตราการขยายตัว

การเลิกจ้าง

ผู้ขอรับประโยชน์ทดแทนกรณีว่างงานในระบบ
ประกันสังคมสาเหตุเลิกจ้าง มีอัตราการขยายตัว

จำนวนคนต่างด้าวที่ได้รับอนุญาตทำงานคงเหลือทั่วราชอาณาจักร

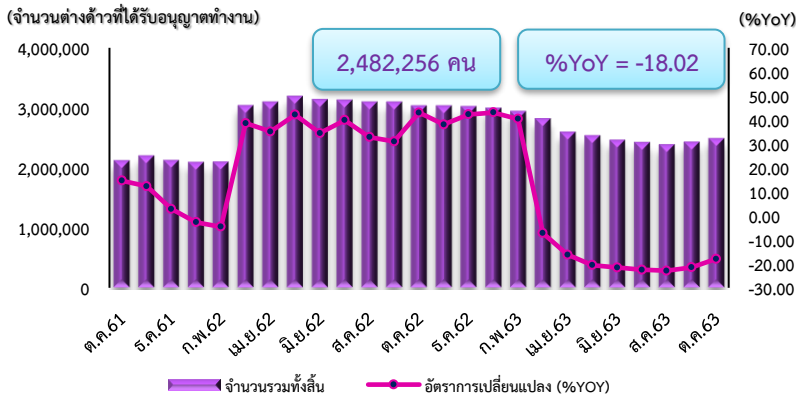

แรงงานต่างด้าว

คนต่างด้าวที่ได้รับอนุญาตทำงานคงเหลือ
ทั่วราชอาณาจักร มีอัตราการหดตัว

การขอรับประโยชน์ทดแทนกรณีว่างงานของผู้ประกันตนต่างด้าว

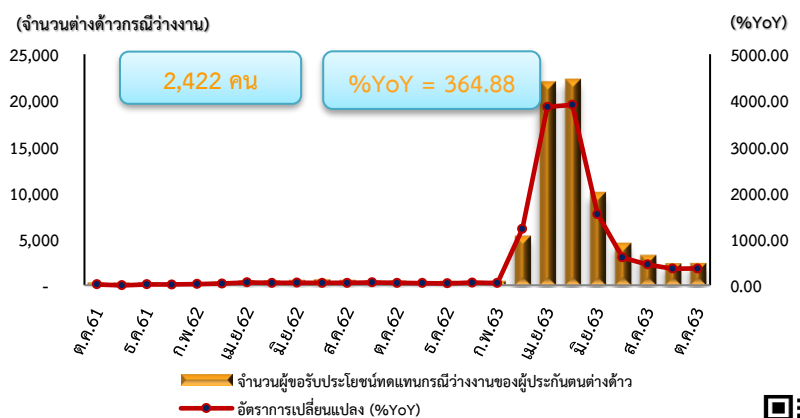

การว่างงานของแรงงานต่างด้าว

ผู้ขอรับประโยชน์ทดแทนกรณีว่างงาน
ของผู้ประกันตนต่างด้าว มีอัตราการขยายตัว



เศรษฐกิจแรงงาน ประจำเดือนพฤศจิกายน 2563

สรุปภาวะเศรษฐกิจแรงงาน

- การจ้างงานในตลาดแรงงาน เดือนพฤศจิกายน 2563 มีแรงงานในระบบประกันสังคมหรือผู้ประกันตน มาตรา 33 จำนวน 11,075,882 คน ชะลอตัวร้อยละ 5.29 เมื่อเทียบกับเดือนเดียวกันของปีที่ผ่านมา (จำนวน 11,694,184 คน) และขยายตัวอยู่ที่ร้อยละ 0.36 เมื่อเทียบกับเดือนที่ผ่านมา (จำนวน 11,036,662 คน) (ดูแผนภาพที่ 1 และ 2)

- การว่างงาน เดือนพฤศจิกายน 2563 มีผู้ขอรับประโยชน์ทดแทนกรณีว่างงานในระบบประกันสังคม จำนวน 465,465 คน ขยายตัวอยู่ที่ร้อยละ 167.39 เมื่อเทียบกับเดือนเดียวกันของปีที่ผ่านมา (จำนวน 174,079 คน) และชะลอตัวร้อยละ 5.33 เมื่อเทียบกับเดือนที่ผ่านมา (จำนวน 491,662 คน) ทั้งนี้ อัตราการว่างงาน ของสำนักงานสถิติแห่งชาติเดือนตุลาคม 2563 พบว่าอยู่ที่ร้อยละ 2.1 (ข้อมูล ณ เดือนตุลาคม 2563) เพิ่มขึ้น เมื่อเทียบกับเดือนเดียวกันของปีที่ผ่านมา (ต.ค. 62) อยู่ที่ร้อยละ 0.9 และเพิ่มขึ้นเมื่อเทียบกับเดือนที่ผ่านมา (ก.ย. 63) อยู่ที่ร้อยละ 1.8 (ดูแผนภาพที่ 3,4,5 ตารางที่ 1)

- ลูกจ้างในระบบประกันสังคมมาตรา 33 ที่ขอรับประโยชน์ทดแทนกรณีว่างงานจากสาเหตุเลิกจ้าง เดือนพฤศจิกายน 2563 มีจำนวน 231,170 คน ขยายตัวอยู่ที่ร้อยละ 729.79 เมื่อเทียบกับเดือนเดียวกัน ของปีที่ผ่านมา (จำนวน 27,859 คน) และชะลอตัวร้อยละ 0.92 เมื่อเทียบกับเดือนที่ผ่านมา (จำนวน 233,326 คน) (ดูแผนภาพที่ 6, 7 ตารางที่ 2 และ 3)

- แรงงานต่างด้าว คนต่างด้าวที่ได้รับอนุญาตทำงานคงเหลือชั่วคราวราชอาณาจักร เดือนพฤศจิกายน 2563 มีจำนวน 2,526,275 คน ชะลอตัวร้อยละ 16.64 เมื่อเทียบกับเดือนเดียวกันของปีที่ผ่านมา (จำนวน 3,030,622 คน) และขยายตัวอยู่ที่ร้อยละ 1.77 เมื่อเทียบกับเดือนที่ผ่านมา (จำนวน 2,482,256 คน) (ดูแผนภาพที่ 8 และตารางที่ 4)

- ผู้ขอรับประโยชน์ทดแทนกรณีว่างงานของผู้ประกันตนต่างด้าว เดือนพฤศจิกายน 2563 มีจำนวน 2,422 คน ขยายตัวอยู่ที่ร้อยละ 364.88 เมื่อเทียบกับเดือนเดียวกันของปีที่ผ่านมา (จำนวน 521 คน) และขยายตัวอยู่ที่ร้อยละ 0.25 เมื่อเทียบกับเดือนที่ผ่านมา (จำนวน 2,416 คน) (ดูแผนภาพที่ 9 และตารางที่ 5)

หมายเหตุ : 1. ข้อมูลผู้ขอรับประโยชน์ทดแทนกรณีว่างงานในระบบประกันสังคม (ไม่นับรวมกรณีว่างงานจากเหตุสุดวิสัย)

ข้อมูลจากกองวิจัยและพัฒนา สำนักงานประกันสังคม

2. ข้อมูลผู้ขอรับประโยชน์ทดแทนกรณีว่างงานของผู้ประกันตนต่างด้าว (นับรวมกรณีว่างงานจากการลาออก, เลิกจ้าง, สิ้นสุดสัญญาจ้าง และเหตุสุดวิสัย) ข้อมูลจากสำนักสิทธิประโยชน์ สำนักงานประกันสังคม

3. ยังไม่ได้รับข้อมูลผู้ประกันตน มาตรา 33 รายอุตสาหกรรม ประจำเดือนตุลาคม จากสำนักงานประกันสังคม

4. ข้อมูลอัตราการว่างงาน จากสำนักงานสถิติแห่งชาติข้อมูลล่าสุดวันที่ 16 พฤศจิกายน 2563

1. สถานการณ์การจ้างงาน

เดือนพฤศจิกายน 2563 มีแรงงานในระบบประกันสังคมหรือผู้ประกันตนมาตรา 33 จำนวน 11,075,882 คน ะลดตัวร้อยละ (-5.29) เมื่อเทียบกับเดือนเดียวกันของปีที่ผ่านมา (จำนวน 11,694,184 คน) และขยายตัวอยู่ที่ ร้อยละ 0.36 เมื่อเทียบกับเดือนที่ผ่านมา (จำนวน 11,036,662 คน) ดูแผนภาพที่ 1 และ 2

แผนภาพที่ 1 : อัตราการเติบโตของจำนวนผู้ประกันตนในระบบประกันสังคมมาตรา 33 (%YoY)

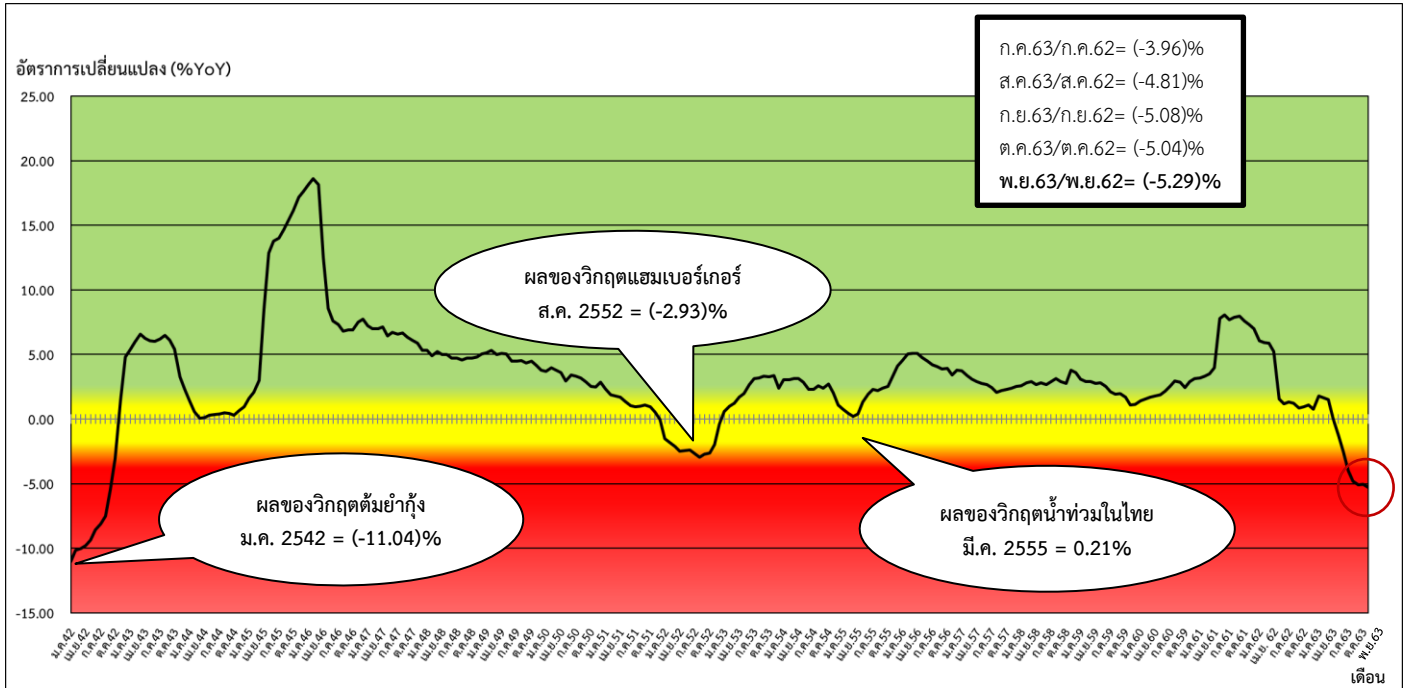

ที่มา : สำนักงานประกันสังคม

หมายเหตุ : ประมวลข้อมูลโดยกลุ่มงานนโยบายเศรษฐกิจแรงงานมหภาค กองเศรษฐกิจการแรงงาน

แผนภาพที่ 2 : จำนวนผู้ประกันตนในระบบประกันสังคมมาตรา 33

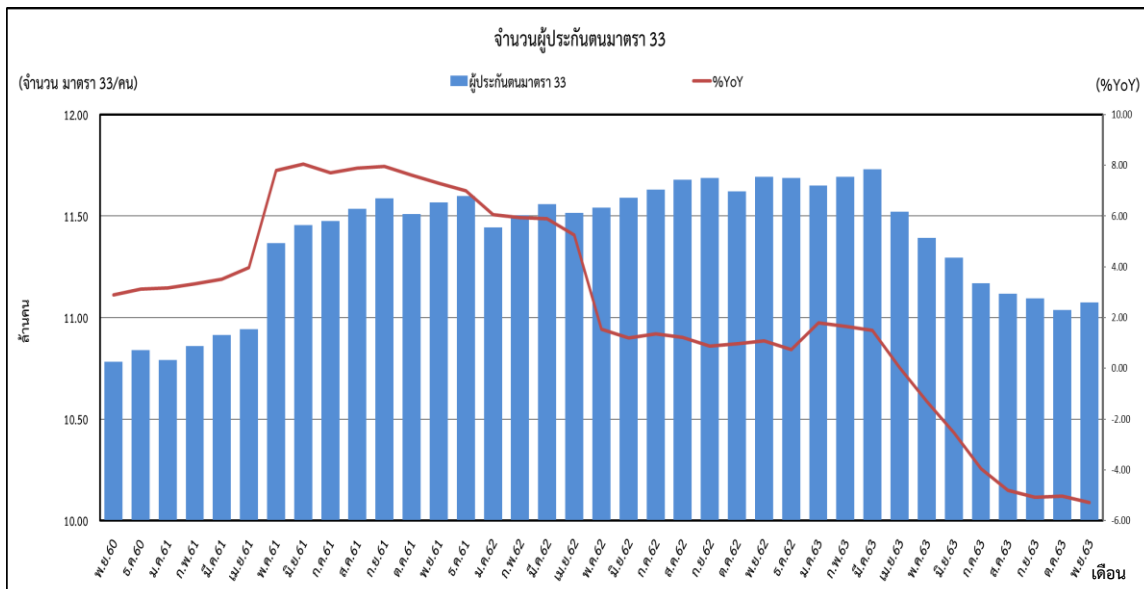

ก.ค.63 ลูกจ้างที่มีนายจ้าง
11,168,914 คน
ส.ค.63 ลูกจ้างที่มีนายจ้าง
11,117,083 คน
ก.ย.63 ลูกจ้างที่มีนายจ้าง
11,093,914 คน
ต.ค.63 ลูกจ้างที่มีนายจ้าง
11,036,662 คน
พ.ย.63 ลูกจ้างที่มีนายจ้าง
11,075,882 คน

ที่มา : สำนักงานประกันสังคม

หมายเหตุ : ประมวลข้อมูลโดยกลุ่มงานนโยบายเศรษฐกิจแรงงานมหภาค กองเศรษฐกิจการแรงงาน

2. สถานการณ์การว่างงาน

ผู้ว่างงาน หมายถึง ผู้ขอรับประโยชน์ทดแทนกรณีว่างงานในระบบประกันสังคม (สำนักงานประกันสังคม : SSO)

2.1 จำนวนผู้ว่างงานเดือนพฤศจิกายน 2563	จำนวน 465,465 คน
- %YoY (พฤศจิกายน 2563 เทียบกับ พฤศจิกายน 2562)	167.39 %
- %MoM (พฤศจิกายน 2563 เทียบกับ ตุลาคม 2563)	(-5.33) %
2.2 จำนวนผู้ว่างงานเดือนตุลาคม 2563	จำนวน 491,662 คน
- %YoY (ตุลาคม 2563 เทียบกับ ตุลาคม 2562)	181.71 %
- %MoM (ตุลาคม 2563 เทียบกับ กันยายน 2563)	0.75 %

เดือนพฤศจิกายน 2563 มีผู้ว่างงานจำนวน 465,465 คน ขยายตัวอยู่ที่ร้อยละ 167.39 เมื่อเทียบกับเดือนเดียวกันของปีที่ผ่านมา (จำนวน 174,079 คน) และชะลตัวร้อยละ (-5.33) เมื่อเทียบกับเดือนที่ผ่านมา (จำนวน 491,662 คน) ทั้งนี้ อัตราการว่างงานของสำนักงานสถิติแห่งชาติเดือนตุลาคม 2563 พบว่าอยู่ที่ร้อยละ 2.1 (ข้อมูล ณ เดือนตุลาคม 2563) เพิ่มขึ้นเมื่อเทียบกับเดือนเดียวกันของปีที่ผ่านมา (ต.ค. 62) อยู่ที่ร้อยละ 0.9 และเพิ่มขึ้นเมื่อเทียบกับเดือนที่ผ่านมา (ก.ย. 63) อยู่ที่ร้อยละ 1.8 ดูแผนภาพที่ 3,4,5 และตารางที่ 1

แผนภาพที่ 3 : อัตราการเติบโตของจำนวนผู้ขอรับประโยชน์ทดแทนกรณีว่างงานในระบบประกันสังคม

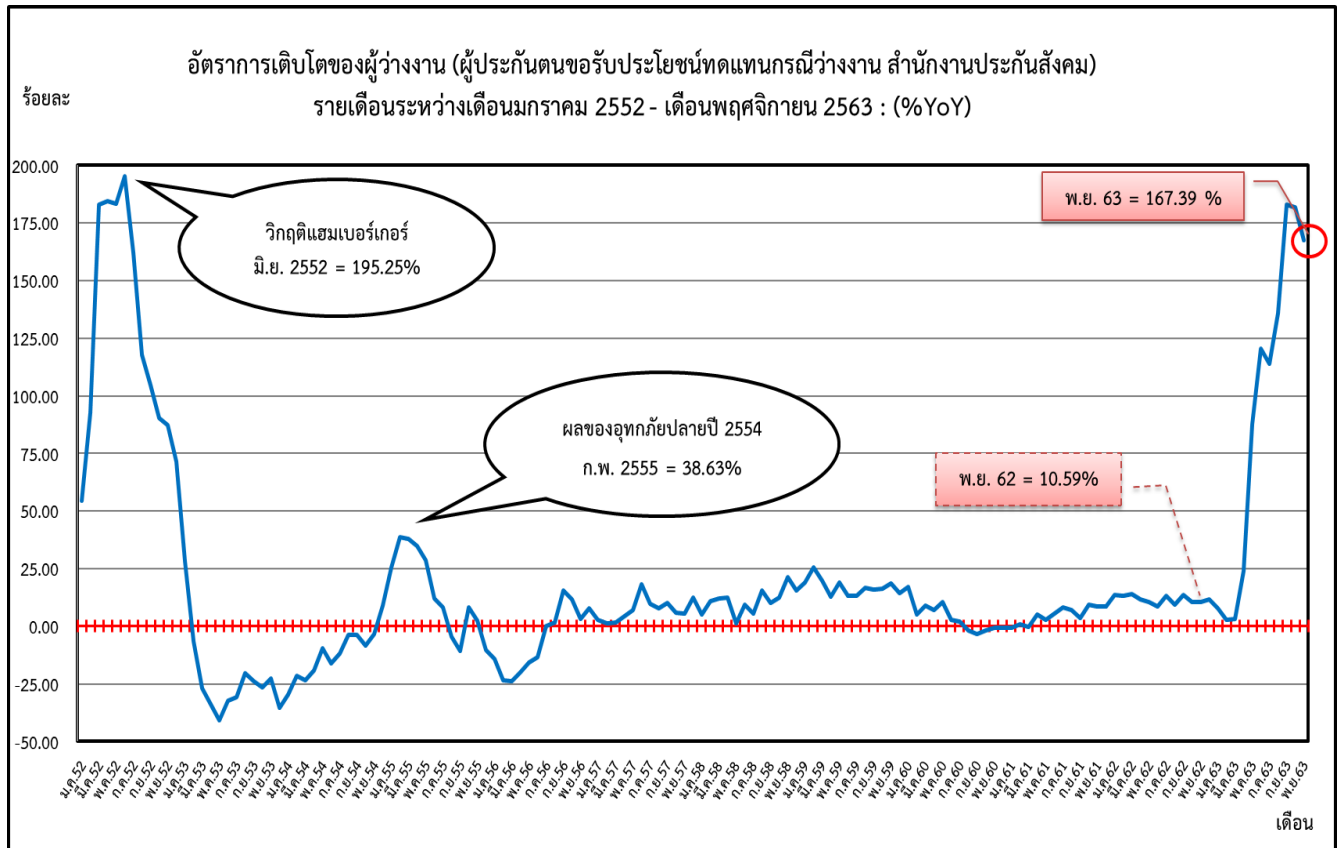

ที่มา : สำนักงานประกันสังคม

หมายเหตุ : ประมวลข้อมูลโดยกลุ่มงานนโยบายเศรษฐกิจแรงงานมหภาค กองเศรษฐกิจการแรงงาน

แผนภาพที่ 4 : จำนวนผู้ประกันตนในระบบประกันสังคม มาตรา 33 และผู้ขอรับประโยชน์ทดแทนกรณีว่างงาน

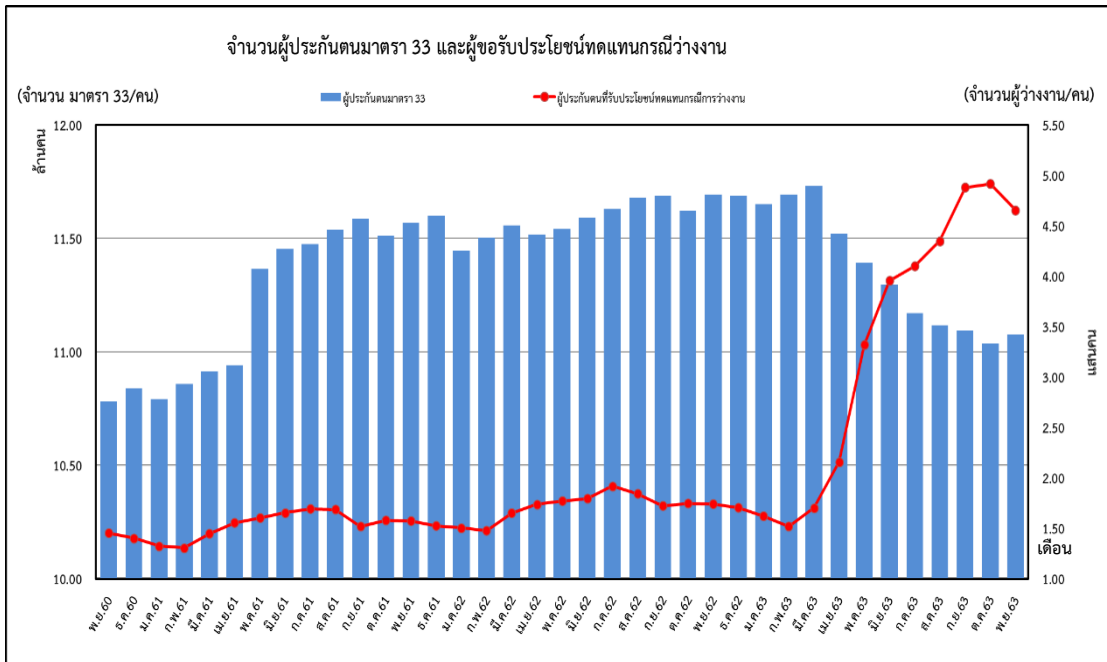

ก.ค.63 ลูกจ้างที่มีนายจ้าง 11,168,914 คน
 ส.ค.63 ลูกจ้างที่มีนายจ้าง 11,117,083 คน
 ก.ย.63 ลูกจ้างที่มีนายจ้าง 11,093,914 คน
 ต.ค.63 ลูกจ้างที่มีนายจ้าง 11,036,662 คน
 พ.ย.63 ลูกจ้างที่มีนายจ้าง 11,075,882 คน

พ.ย. 63 ผู้ว่างงาน 465,465 คน
 อัตราการขยายตัว = 167.31% (%YoY)

ที่มา : สำนักงานประกันสังคม

หมายเหตุ : ประมวลข้อมูลโดยกลุ่มงานนโยบายเศรษฐกิจแรงงานมหภาค กองเศรษฐกิจการแรงงาน

แผนภาพที่ 5 : อัตราการว่างงานในระบบประกันสังคม มาตรา 33 เปรียบเทียบกับอัตราการว่างงานของสำนักงานสถิติแห่งชาติ

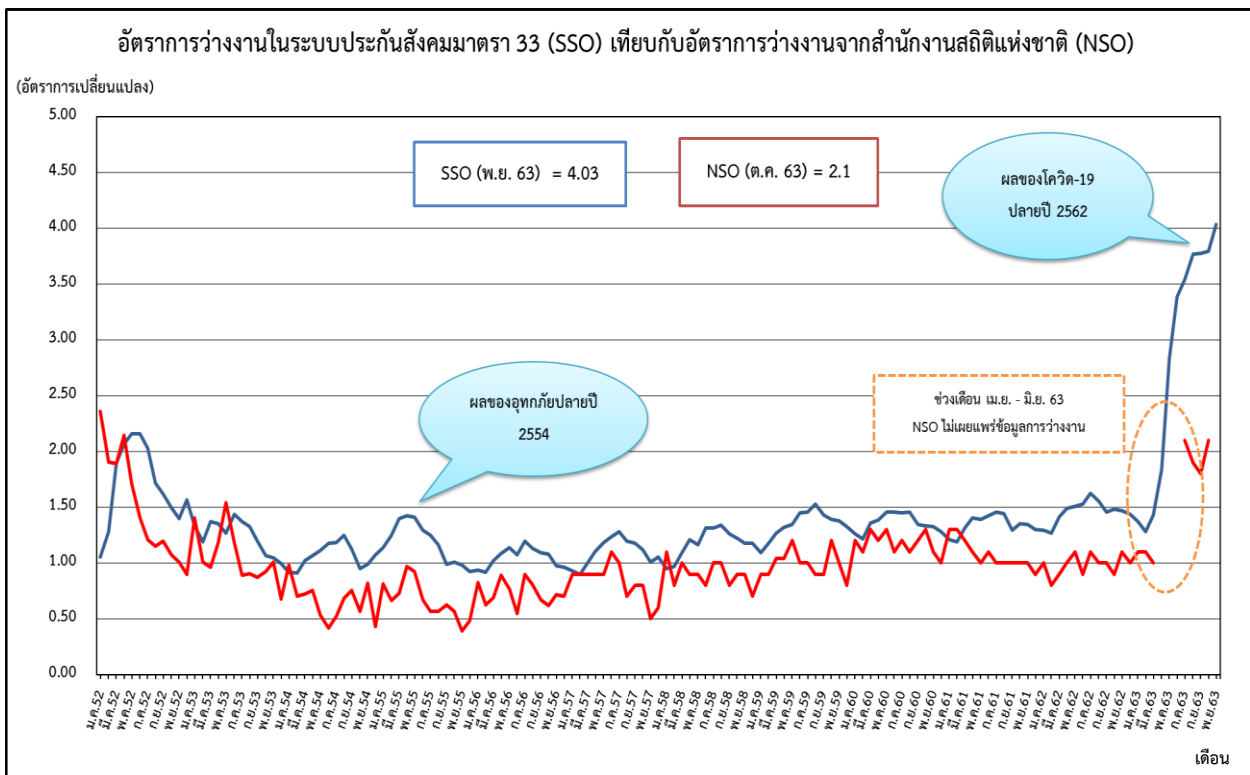

ที่มา : สำนักงานประกันสังคม/ สำนักงานสถิติแห่งชาติ

- หมายเหตุ :
1. ประมวลข้อมูลโดยกลุ่มงานนโยบายเศรษฐกิจแรงงานมหภาค กองเศรษฐกิจการแรงงาน
 2. ช่วงเดือนเม.ย. - มิ.ย. 63 สำนักงานสถิติแห่งชาติไม่เผยแพร่ข้อมูลอัตราการว่างงาน
 3. ข้อมูลอัตราการว่างงานจากสำนักงานสถิติแห่งชาติ ข้อมูลล่าสุดในเดือนตุลาคม 2563

ตารางที่ 1 : จำนวนและอัตราการเปลี่ยนแปลงจำนวนผู้ขอรับประโยชน์ทดแทนกรณีว่างงานในระบบประกันสังคม

จำนวนและอัตราการเปลี่ยนแปลงของผู้ประกันตนขอรับประโยชน์ทดแทนกรณีว่างงาน รายเดือน ปี 2560 - 2563 : %YoY								
เดือน/ปี	2560		2561		2562		2563	
	จำนวน	%YoY	จำนวน	%YoY	จำนวน	%YoY	จำนวน	%YoY
ม.ค.	133,421	16.88	132,294	-0.84	150,265	13.58	161,984	7.80
ก.พ.	129,558	5.26	130,419	0.66	147,624	13.19	151,802	2.83
มี.ค.	145,151	8.93	144,790	-0.25	165,040	13.99	170,144	3.09
เม.ย.	147,838	6.92	155,559	5.22	173,796	11.72	215,652	24.08
พ.ค.	155,719	10.55	160,180	2.86	176,931	10.46	332,060	87.68
มิ.ย.	156,587	2.86	165,310	5.57	179,515	8.59	395,693	120.42
ก.ค.	156,791	2.04	169,418	8.05	191,657	13.13	410,061	113.96
ส.ค.	157,883	-1.94	168,676	6.84	184,291	9.26	435,010	136.05
ก.ย.	146,471	-3.31	151,910	3.71	172,412	13.50	487,980	183.03
ต.ค.	144,590	-2.00	157,997	9.27	174,529	10.46	491,662	181.71
พ.ย.	145,172	-0.63	157,410	8.43	174,079	10.59	465,465	167.39
ธ.ค.	140,273	-0.70	152,464	8.69	170,455	11.80		

ที่มา : สำนักงานประกันสังคม

หมายเหตุ : ประมวลข้อมูลโดยกลุ่มงานนโยบายเศรษฐกิจแรงงานมหภาค กองเศรษฐกิจการแรงงาน

3. สถานการณ์การเลิกจ้าง

เดือนพฤศจิกายน 2563 มีผู้ประกันตนที่ขอรับประโยชน์ทดแทนกรณีว่างงานจากสาเหตุเลิกจ้างจากสำนักงานประกันสังคม มีจำนวน 231,170 คน ขยายตัวอยู่ที่ร้อยละ 729.79 เมื่อเทียบกับเดือนเดียวกันของปีที่ผ่านมา (จำนวน 27,859 คน) และชะลตัวร้อยละ (-0.92) เมื่อเทียบกับเดือนที่ผ่านมา (จำนวน 233,326 คน) ดูแผนภาพที่ 6,7 และตารางที่ 2,3

แผนภาพที่ 6 : จำนวนผู้ขอรับประโยชน์ทดแทนกรณีว่างงานสาเหตุเลิกจ้างในระบบประกันสังคม

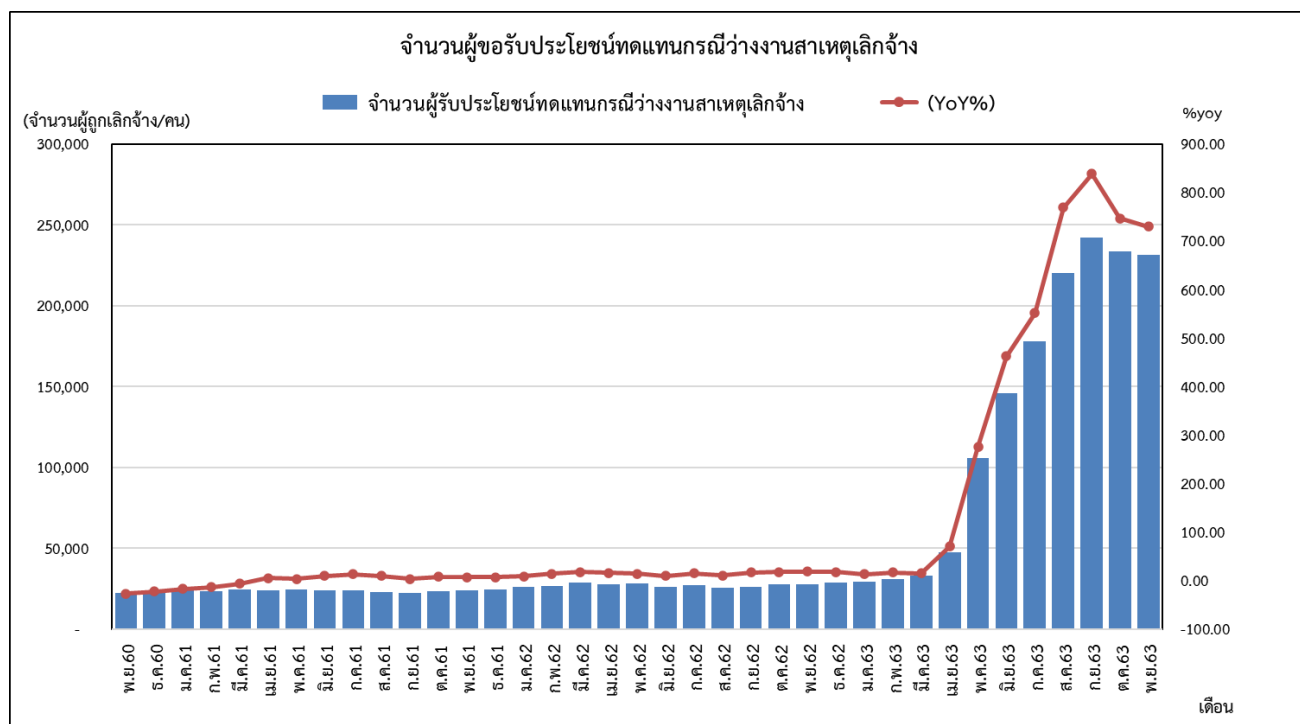

ที่มา : สำนักงานประกันสังคม

หมายเหตุ : ประมวลข้อมูลโดยกลุ่มงานนโยบายเศรษฐกิจแรงงานมหภาค กองเศรษฐกิจการแรงงาน

ตารางที่ 2 : อัตราการเปลี่ยนแปลงจำนวนผู้ขอรับประโยชน์ทดแทนกรณีว่างงานสาเหตุเลิกจ้างในระบบประกันสังคม

ผู้ประกันตนที่ขอรับประโยชน์ทดแทนกรณีว่างงานสาเหตุเลิกจ้าง								
เดือน / ปี	2560		2561		2562		2563	
	เลิกจ้าง (สปส.)	%YoY	เลิกจ้าง (สปส.)	%YoY	เลิกจ้าง (สปส.)	%YoY	เลิกจ้าง (สปส.)	%YoY
ม.ค.	29,076	10.24	23,935	-17.68	26,073	8.93	29,369	12.64
ก.พ.	26,875	-6.15	23,114	-13.99	26,396	14.20	30,818	16.75
มี.ค.	25,901	-10.39	24,238	-6.42	28,480	17.50	32,789	15.13
เม.ย.	22,833	-16.50	23,953	4.91	27,741	15.81	47,236	70.28
พ.ค.	23,795	-12.64	24,608	3.42	28,065	14.05	105,488	275.87
มิ.ย.	21,701	-22.30	23,727	9.34	25,940	9.33	145,747	461.86
ก.ค.	21,100	-24.04	23,858	13.07	27,307	14.46	177,770	551.01
ส.ค.	21,025	-27.67	23,028	9.53	25,370	10.17	220,324	768.44
ก.ย.	21,480	-31.50	22,120	2.98	25,802	16.65	242,114	838.35
ต.ค.	21,873	-30.72	23,533	7.59	27,578	17.19	233,326	746.06
พ.ย.	22,212	-27.34	23,614	6.31	27,859	17.98	231,170	729.79
ธ.ค.	23,023	-22.61	24,479	6.32	28,631	16.96		

ที่มา : สำนักงานประกันสังคม

หมายเหตุ : ประมวลข้อมูลโดยกลุ่มงานนโยบายเศรษฐกิจแรงงานมหภาค กองเศรษฐกิจการแรงงาน

แผนภาพที่ 7 : อัตราการเลิกจ้างลูกจ้างในระบบประกันสังคม มาตรา 33

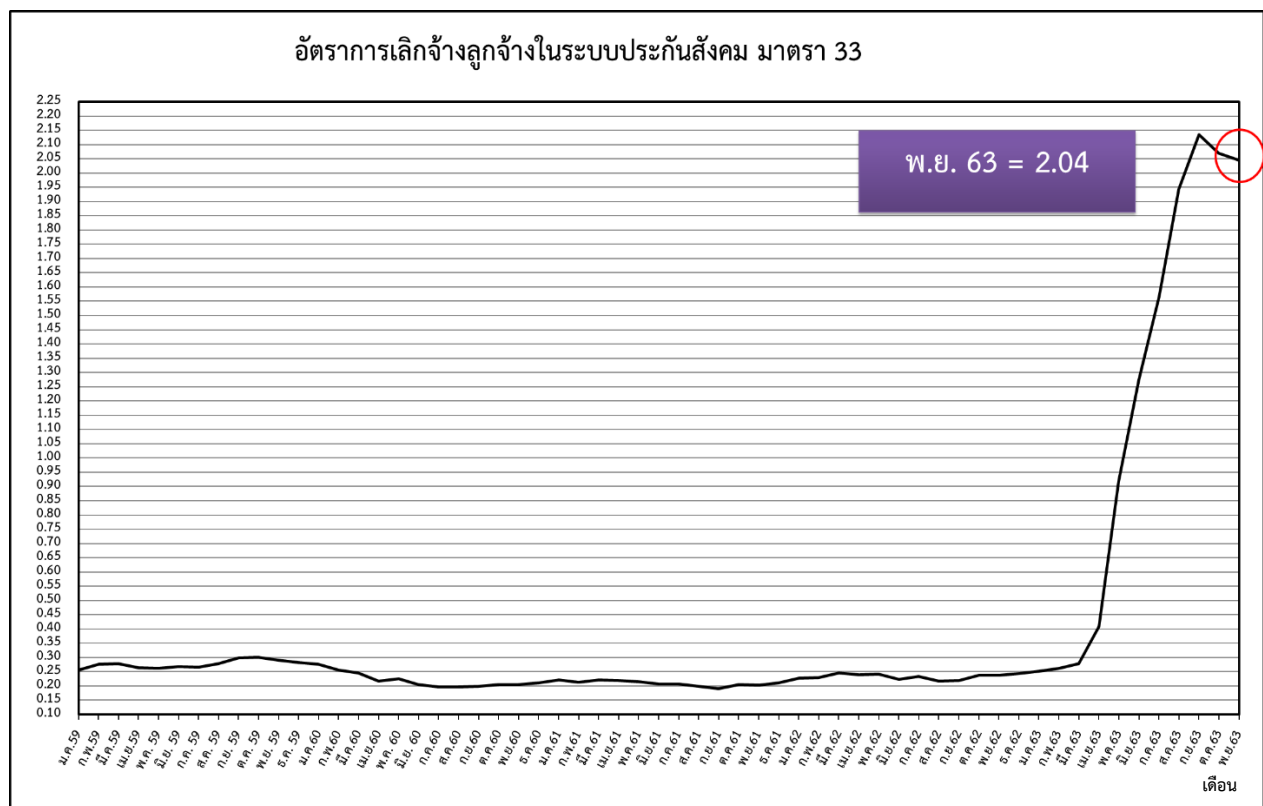

ที่มา : สำนักงานประกันสังคม

หมายเหตุ : ประมวลข้อมูลโดยกลุ่มงานนโยบายเศรษฐกิจแรงงานมหภาค กองเศรษฐกิจการแรงงาน

ตารางที่ 3 : จำนวนและอัตราการเลิกจ้างลูกจ้างในระบบประกันสังคม มาตรา 33

จำนวนและอัตราการเลิกจ้างลูกจ้างในระบบประกันสังคม มาตรา 33												
เดือน / ปี	2560			2561			2562			2563		
	ผู้ประกันตน (ม. 33)	เลิกจ้าง (สปส.)	อัตราการเลิกจ้าง (ม.33)	ผู้ประกันตน (ม. 33)	เลิกจ้าง (สปส.)	อัตราการเลิกจ้าง (ม. 33)	ผู้ประกันตน (ม. 33)	เลิกจ้าง (สปส.)	อัตราการเลิกจ้าง (ม. 33)	ผู้ประกันตน (ม.33)	เลิกจ้าง (สปส.)	อัตราการเลิกจ้าง (ม. 33)
ม.ค.	10,460,594	29,076	0.28	10,791,655	23,935	0.22	11,444,485	26,073	0.23	11,650,226	29,369	0.25
ก.พ.	10,509,866	26,875	0.26	10,858,657	23,114	0.21	11,502,863	26,396	0.23	11,692,429	30,818	0.26
มี.ค.	10,542,660	25,901	0.25	10,913,304	24,238	0.22	11,557,682	28,480	0.25	11,730,351	32,789	0.28
เม.ย.	10,523,934	22,833	0.22	10,941,422	23,953	0.22	11,515,746	27,741	0.24	11,520,407	47,236	0.41
พ.ค.	10,543,612	23,795	0.23	11,365,815	24,608	0.22	11,540,945	28,065	0.24	11,391,965	105,488	0.92
มิ.ย.	10,601,371	21,701	0.20	11,454,211	23,727	0.21	11,590,381	25,940	0.22	11,295,514	145,747	1.27
ก.ค.	10,653,972	21,100	0.20	11,475,042	23,858	0.21	11,629,684	27,307	0.23	11,168,914	177,770	1.57
ส.ค.	10,692,454	21,025	0.20	11,537,041	23,028	0.20	11,679,220	25,370	0.22	11,117,083	220,324	1.94
ก.ย.	10,733,498	21,480	0.20	11,586,458	22,120	0.19	11,687,597	25,802	0.22	11,093,914	242,114	2.14
ต.ค.	10,695,748	21,873	0.20	11,511,272	23,533	0.20	11,622,267	27,578	0.24	11,036,662	233,326	2.07
พ.ย.	10,791,241	22,212	0.21	11,568,401	23,614	0.20	11,694,184	27,859	0.24	11,075,882	231,170	2.04
ธ.ค.	10,840,579	23,023	0.21	11,599,338	24,479	0.21	11,686,393	28,631	0.24			

ที่มา : สำนักงานประกันสังคม

หมายเหตุ : ประมวลข้อมูลโดยกลุ่มงานนโยบายเศรษฐกิจแรงงานมหภาค กองเศรษฐกิจการแรงงาน

4. สถานการณ์แรงงานต่างด้าว

เดือนพฤศจิกายน 2563 คนต่างด้าวที่ได้รับอนุญาตทำงานคงเหลือที่ราชอาณาจักร มีจำนวน 2,526,275 คน ชะลอตัวร้อยละ (-16.64) เมื่อเทียบกับเดือนเดียวกันของปีที่ผ่านมา (จำนวน 3,030,622 คน) และขยายตัวอยู่ที่ร้อยละ 1.77 เมื่อเทียบกับเดือนที่ผ่านมา (จำนวน 2,482,256 คน) ดูแผนภาพที่ 8 และตารางที่ 4

แผนภาพที่ 8 : คนต่างด้าวที่ได้รับอนุญาตทำงานคงเหลือที่ราชอาณาจักร

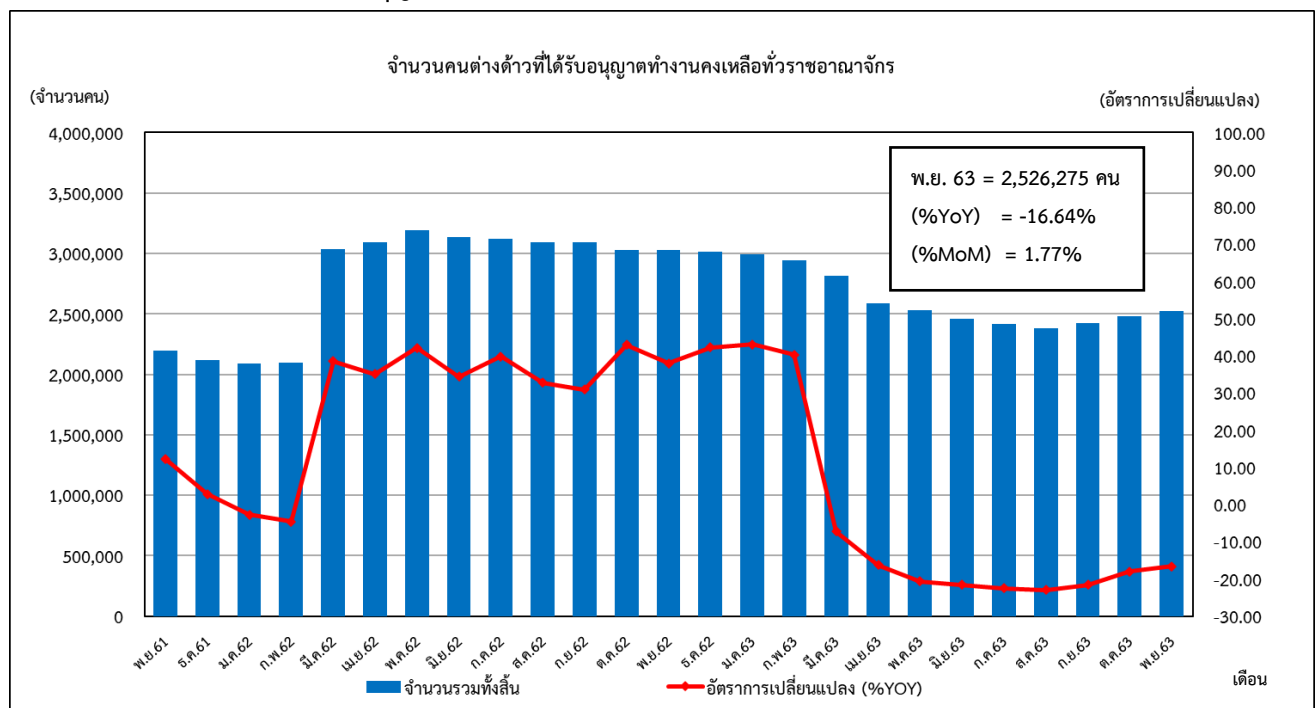

ที่มา : สำนักบริหารแรงงานต่างด้าว

หมายเหตุ : ประมวลข้อมูลโดยกลุ่มงานนโยบายเศรษฐกิจแรงงานมหภาค กองเศรษฐกิจการแรงงาน

ตารางที่ 4 : จำนวนและอัตราคนต่างด้าวที่ได้รับอนุญาตทำงานคงเหลือที่ราชอาณาจักร

จำนวนคนต่างด้าวที่ได้รับอนุญาตทำงานคงเหลือที่ราชอาณาจักร						
เดือน / ปี	2561		2562		2563	
	จำนวนรวมทั้งสิ้น	อัตราการเปลี่ยนแปลง (%YOY)	จำนวนรวมทั้งสิ้น	อัตราการเปลี่ยนแปลง % YOY	จำนวนรวมทั้งสิ้น	อัตราการเปลี่ยนแปลง (% YOY)
ม.ค.	2,149,328	46.19	2,091,021	-2.71	2,990,777	43.03
ก.พ.	2,196,536	43.31	2,095,550	-4.60	2,940,389	40.32
มี.ค.	2,189,868	49.85	3,034,724	38.58	2,814,481	-7.26
เม.ย.	2,288,104	59.15	3,091,453	35.11	2,589,353	-16.24
พ.ค.	2,244,849	51.52	3,189,711	42.09	2,531,309	-20.64
มิ.ย.	2,333,943	49.76	3,137,130	34.41	2,459,785	-21.59
ก.ค.	2,232,791	38.08	3,122,434	39.84	2,419,452	-22.51
ส.ค.	2,329,333	44.39	3,092,300	32.75	2,382,306	-22.96
ก.ย.	2,360,025	31.92	3,090,825	30.97	2,424,490	-21.56
ต.ค.	2,117,716	14.58	3,028,000	42.98	2,482,256	-18.02
พ.ย.	2,195,861	12.29	3,030,622	38.02	2,526,275	-16.64
ธ.ค.	2,120,546	2.80	3,015,617	42.21		

ที่มา : สำนักบริหารแรงงานต่างด้าว

หมายเหตุ : ประมวลข้อมูลโดยกลุ่มงานนโยบายเศรษฐกิจแรงงานมหภาค กองเศรษฐกิจการแรงงาน

ผู้ขอรับประโยชน์ทดแทนกรณีว่างงานของผู้ประกันตนต่างด้าว

เดือนพฤศจิกายน 2563 มีผู้ขอรับประโยชน์ทดแทนกรณีว่างงานของผู้ประกันตนต่างด้าว จำนวน 2,422 คน ขยายตัวอยู่ที่ร้อยละ 364.88 เมื่อเทียบกับเดือนเดียวกันของปีที่ผ่านมา (จำนวน 521 คน) และขยายตัวอยู่ที่ร้อยละ 0.25 เมื่อเทียบกับเดือนที่ผ่านมา (จำนวน 2,416 คน) ดูแผนภาพที่ 9 และตารางที่ 5

แผนภาพที่ 9 : อัตราผู้ขอรับประโยชน์ทดแทนกรณีว่างงานของผู้ประกันตนต่างด้าว

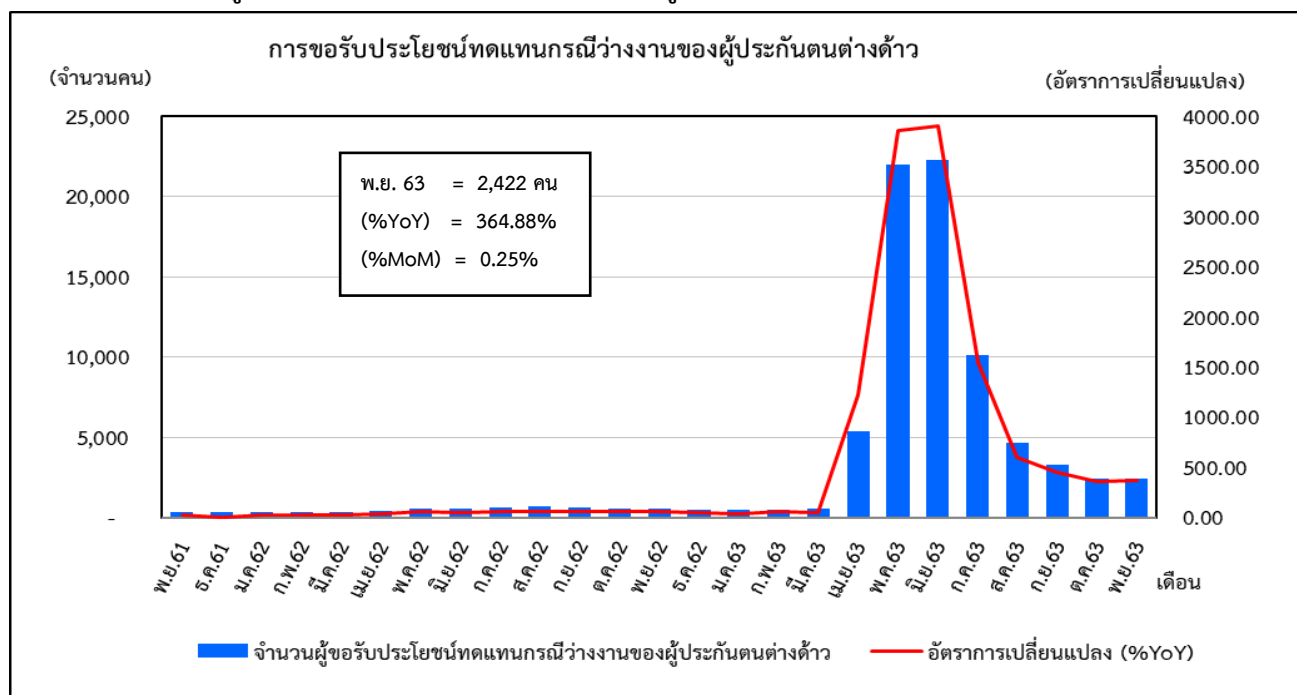

ที่มา : สำนักงานประกันสังคม

หมายเหตุ : ประมวลข้อมูลโดยกลุ่มงานนโยบายเศรษฐกิจแรงงานมหภาค กองเศรษฐกิจการแรงงาน

ตารางที่ 5 : จำนวนและอัตราผู้ขอรับประโยชน์ทดแทนกรณีว่างงานของผู้ประกันตนต่างด้าว

จำนวนและอัตราผู้ขอรับประโยชน์ทดแทนกรณีว่างงานของผู้ประกันตนต่างด้าว						
เดือน/ปี	2561		2562		2563	
	จำนวน	%YoY	จำนวน	%YoY	จำนวน	%YoY
ม.ค.	284	37.20	346	21.83	488	41.04
ก.พ.	253	55.21	300	18.58	476	58.67
มี.ค.	270	5.88	345	27.78	512	48.41
เม.ย.	291	37.26	406	39.52	5,365	1,221.43
พ.ค.	343	21.20	556	62.10	22,005	3,857.73
มิ.ย.	366	24.49	556	51.91	22,272	3,905.76
ก.ค.	397	35.49	615	54.91	10,087	1,540.16
ส.ค.	426	35.24	658	54.46	4,630	603.65
ก.ย.	390	25.00	599	53.59	3,290	449.25
ต.ค.	320	0.00	525	64.06	2,416	360.19
พ.ย.	340	20.14	521	53.24	2,422	364.88
ธ.ค.	313	1.95	467	49.20		

ที่มา : สำนักงานประกันสังคม

หมายเหตุ : ประมวลข้อมูลโดยกลุ่มงานนโยบายเศรษฐกิจแรงงานมหภาค กองเศรษฐกิจการแรงงาน