



# ข้อมูลด้านเศรษฐกิจแรงงาน เดือนกันยายน 2563



## ผู้ประกันตน ม.33

(จำนวนผู้ประกันตน ม.33/ล้านคน)

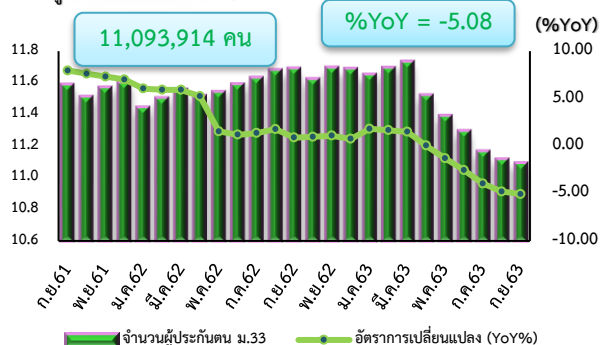

## ผู้ประกันตนที่ขอรับประโยชน์ทดแทนกรณีว่างงาน

(จำนวนผู้ว่างงาน/แสนคน)

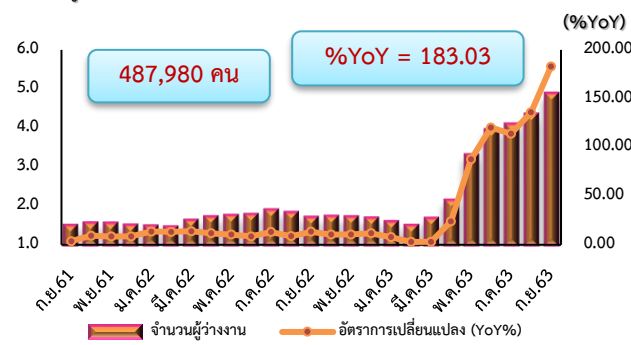

## ผู้ประกันตนที่ขอรับประโยชน์ทดแทนกรณีว่างงานจากสาเหตุการเลิกจ้าง

(จำนวนผู้เลิกจ้าง)

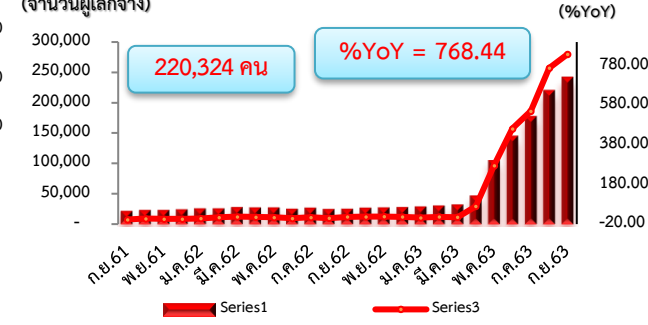

## การจ้างงาน

ผู้ประกันตนในระบบประกันสังคม (ม.33)

มีอัตราการหดตัว

## การว่างงาน

ผู้ขอรับประโยชน์ทดแทนกรณีว่างงาน

ในระบบประกันสังคม มีอัตราการขยายตัว

## การเลิกจ้าง

ผู้ขอรับประโยชน์ทดแทนกรณีว่างงานในระบบ

ประกันสังคมสาเหตุเลิกจ้าง มีอัตราการขยายตัว

## จำนวนคนต่างด้าวที่ได้รับอนุญาตทำงานคงเหลือทั่วราชอาณาจักร

(จำนวนต่างด้าวที่ได้รับอนุญาตทำงาน)

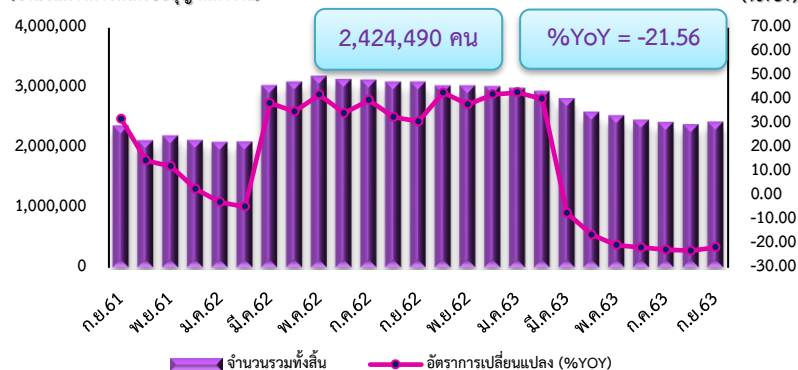

## แรงงานต่างด้าว

คนต่างด้าวที่ได้รับอนุญาตทำงานคงเหลือ

ทั่วราชอาณาจักร มีอัตราการหดตัว

## การขอรับประโยชน์ทดแทนกรณีว่างงานของผู้ประกันตนต่างด้าว

(จำนวนต่างด้าวกรณีว่างงาน)



## การว่างงานของแรงงานต่างด้าว

ผู้ขอรับประโยชน์ทดแทนกรณีว่างงาน

ของผู้ประกันตนต่างด้าว มีอัตราการขยายตัว



## เศรษฐกิจแรงงาน ประจำเดือนกันยายน 2563

### สรุปภาวะเศรษฐกิจแรงงาน

- การจ้างงานในตลาดแรงงาน เดือนกันยายน 2563 มีแรงงานในระบบประกันสังคมหรือผู้ประกันตน มาตรา 33 จำนวน 11,093,914 คน มีอัตราการหดตัวร้อยละ -5.08 เมื่อเทียบกับเดือนเดียวกันของปีที่ผ่านมา (จำนวน 11,687,597 คน) และมีอัตราการขยายตัวร้อยละ -0.21 เมื่อเทียบกับเดือนที่ผ่านมา (จำนวน 11,117,083 คน) (ดูแผนภาพที่ 1, 2 และเอกสารหน้าที่ 10)

- การว่างงาน เดือนกันยายน 2563 มีผู้ขอรับประโยชน์ทดแทนกรณีว่างงานในระบบประกันสังคม จำนวน 487,980 คน มีอัตราการขยายตัวอยู่ที่ร้อยละ 183.03 เมื่อเทียบกับเดือนเดียวกันของปีที่ผ่านมา (จำนวน 172,412 คน) และมีอัตราการขยายตัวอยู่ที่ร้อยละ 12.18 เมื่อเทียบกับเดือนที่ผ่านมา (จำนวน 435,010 คน) ทั้งนี้ อัตราการว่างงานของสำนักงานสถิติแห่งชาติเดือนกันยายน 2563 พบว่าอยู่ที่ร้อยละ 1.8 เพิ่มขึ้นเมื่อเทียบกับเดือนเดียวกันของปีที่ผ่านมา (ก.ย. 62 ร้อยละ 1) และลดลงเมื่อเทียบกับเดือนที่ผ่านมา ซึ่งอยู่ที่ร้อยละ 1.9 (ดูแผนภาพที่ 3, 4 และ 5 ตารางที่ 1)

- ลูกจ้างในระบบประกันสังคมมาตรา 33 ที่ขอรับประโยชน์ทดแทนกรณีว่างงานจากสาเหตุเลิกจ้าง เดือนกันยายน 2563 มีจำนวน 242,114 คน มีอัตราการขยายตัวอยู่ที่ร้อยละ 838.35 เมื่อเทียบกับเดือนเดียวกันของปีที่ผ่านมา (จำนวน 25,802 คน) และมีอัตราการขยายตัวอยู่ที่ร้อยละ 9.89 เมื่อเทียบกับเดือนที่ผ่านมา (จำนวน 220,324 คน) (ดูแผนภาพที่ 6, 7 ตารางที่ 2 และ 3)

- แรงงานต่างด้าว คนต่างด้าวที่ได้รับอนุญาตทำงานคงเหลือทั่วราชอาณาจักร เดือนกันยายน 2563 มีจำนวน 2,424,490 คน มีอัตราการหดตัวอยู่ที่ร้อยละ -21.56 เมื่อเทียบกับเดือนเดียวกันของปีที่ผ่านมา (จำนวน 3,090,825 คน) และมีอัตราการขยายตัวอยู่ที่ร้อยละ 1.77 เมื่อเทียบกับเดือนที่ผ่านมา (จำนวน 2,382,306 คน) (ดูแผนภาพที่ 8 และตารางที่ 4)

- ผู้ขอรับประโยชน์ทดแทนกรณีว่างงานของผู้ประกันตนต่างด้าว เดือนกันยายน 2563 มีจำนวน 3,290 คน มีอัตราการขยายตัวอยู่ที่ร้อยละ 449.25 เมื่อเทียบกับเดือนเดียวกันของปีที่ผ่านมา (จำนวน 599 คน) และมีอัตราการหดตัวอยู่ที่ร้อยละ -28.94 เมื่อเทียบกับเดือนที่ผ่านมา (จำนวน 4,630 คน) (ดูแผนภาพที่ 9 และตารางที่ 5)

หมายเหตุ : 1. ข้อมูลผู้ขอรับประโยชน์ทดแทนกรณีว่างงานในระบบประกันสังคม (ไม่นับรวมกรณีว่างงานจากเหตุสุจริต)

ข้อมูลจากกองวิจัยและพัฒนา สำนักงานประกันสังคม

2. ข้อมูลผู้ขอรับประโยชน์ทดแทนกรณีว่างงานของผู้ประกันตนต่างด้าว (นับรวมกรณีว่างงานจากการลาออก, เลิกจ้าง, สิ้นสุดสัญญาจ้าง และเหตุสุจริต) ข้อมูลจากสำนักสิทธิประโยชน์ สำนักงานประกันสังคม
3. ยังไม่ได้รับข้อมูลผู้ประกันตน มาตรา 33 รายอุตสาหกรรม ประจำเดือนกันยายน จากสำนักงานประกันสังคม
4. ข้อมูลอัตราการว่างงาน จากสำนักงานสถิติแห่งชาติข้อมูลล่าสุดวันที่ 16 พฤศจิกายน 2563

# 1. สถานการณ์การจ้างงาน

เดือนกันยายน 2563 มีแรงงานในระบบประกันสังคมหรือผู้ประกันตนมาตรา 33 จำนวน 11,093,914 คน มีอัตราการหดตัวร้อยละ -5.08 เมื่อเทียบกับเดือนเดียวกันของปีที่ผ่านมา (จำนวน 11,687,597 คน) และมีอัตราการหดตัวร้อยละ -0.21 เมื่อเทียบกับเดือนที่ผ่านมา (จำนวน 11,117,083 คน) ดูแผนภาพที่ 1 และ 2

แผนภาพที่ 1 : อัตราการเติบโตของจำนวนผู้ประกันตนในระบบประกันสังคมมาตรา 33 (%YoY)

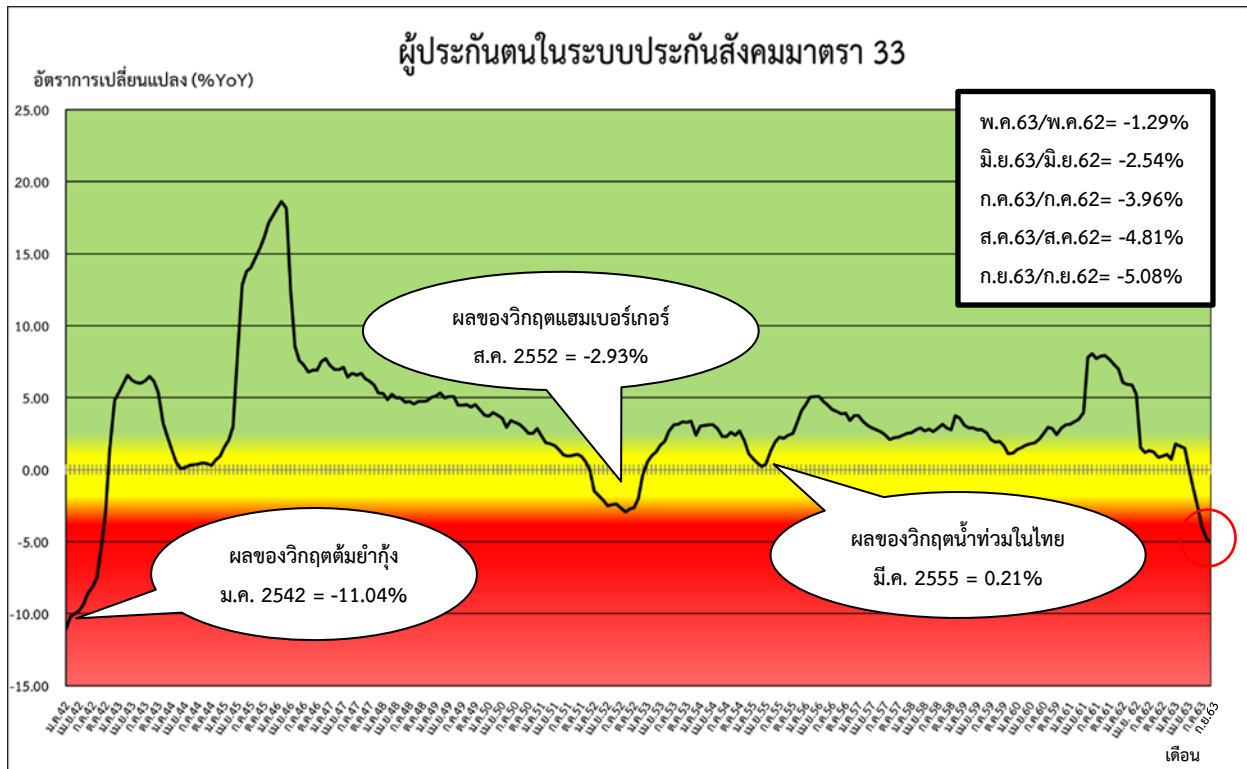

ที่มา : สำนักงานประกันสังคม

หมายเหตุ : ประมวลข้อมูลโดยกลุ่มงานนโยบายเศรษฐกิจแรงงานมหภาค กองเศรษฐกิจการแรงงาน

แผนภาพที่ 2 : จำนวนผู้ประกันตนในระบบประกันสังคมมาตรา 33

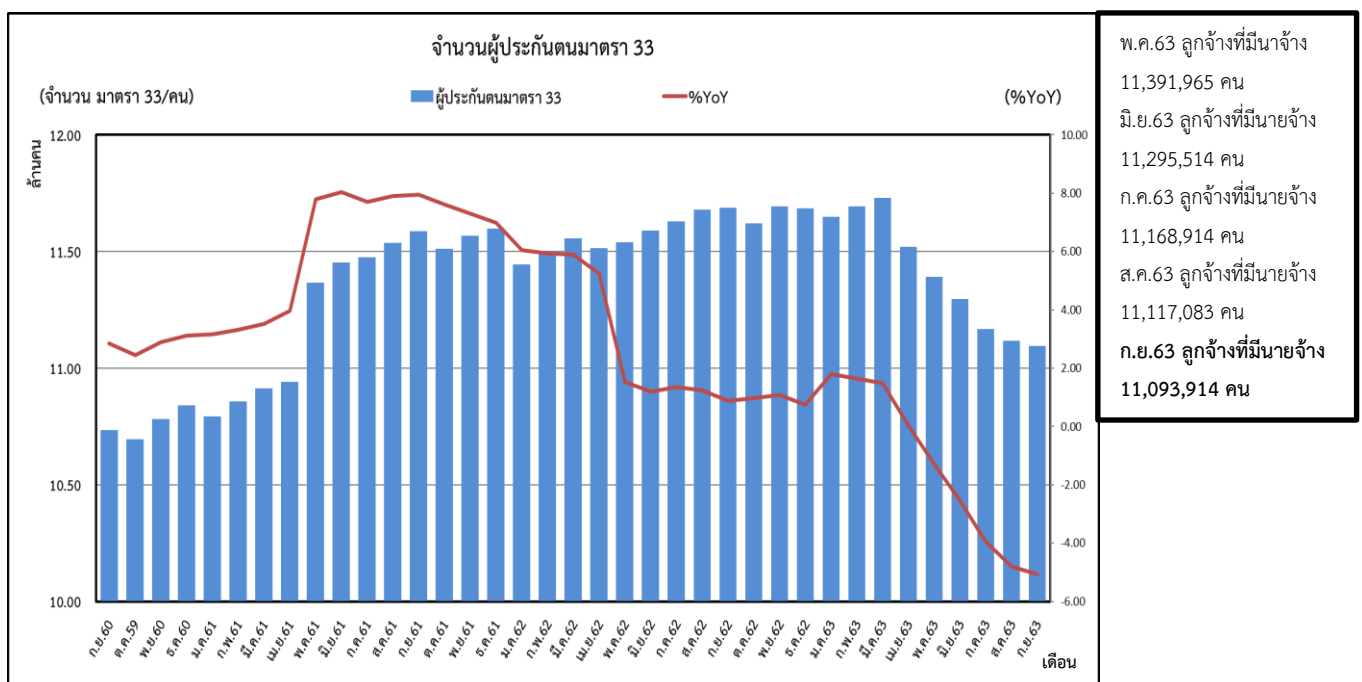

ที่มา : สำนักงานประกันสังคม

หมายเหตุ : ประมวลข้อมูลโดยกลุ่มงานนโยบายเศรษฐกิจแรงงานมหภาค กองเศรษฐกิจการแรงงาน

## 2. สถานการณ์การว่างงาน

ผู้ว่างงาน หมายถึง ผู้ขอรับประโยชน์ทดแทนกรณีว่างงานในระบบประกันสังคม (สำนักงานประกันสังคม : SSO)

2.1 จำนวนผู้ว่างงานเดือนกันยายน 2563	จำนวน 487,980 คน
- %YoY (กันยายน 2563 เทียบกับ กันยายน 2562)	183.03 %
- %MoM (กันยายน 2563 เทียบกับ สิงหาคม 2563)	12.18 %
2.1 จำนวนผู้ว่างงานเดือนสิงหาคม 2563	จำนวน 435,010 คน
- %YoY (สิงหาคม 2563 เทียบกับ สิงหาคม 2562)	136.05 %
- %MoM (สิงหาคม 2563 เทียบกับ กรกฎาคม 2563)	6.08 %

เดือนกันยายน 2563 มีผู้ว่างงานจำนวน 487,980 คน มีอัตราการขยายตัวอยู่ที่ร้อยละ 183.03 เมื่อเทียบกับเดือนเดียวกันของปีที่ผ่านมา (จำนวน 172,412 คน) และมีอัตราการขยายตัวอยู่ที่ร้อยละ 12.18 เมื่อเทียบกับเดือนที่ผ่านมา (จำนวน 435,010 คน) ทั้งนี้ อัตราการว่างงานของสำนักงานสถิติแห่งชาติ เดือนกันยายน 2563 พบว่าอยู่ที่ร้อยละ 1.8 เพิ่มขึ้นเมื่อเทียบกับเดือนเดียวกันของปีที่ผ่านมา (ก.ย. 62 ร้อยละ 1) แต่ลดลงเมื่อเทียบกับเดือนที่ผ่านมา ซึ่งอยู่ที่ร้อยละ 1.9 ดูแผนภาพที่ 3,4,5 และตารางที่ 1

แผนภาพที่ 3 : อัตราการเติบโตของจำนวนผู้ขอรับประโยชน์ทดแทนกรณีว่างงานในระบบประกันสังคม

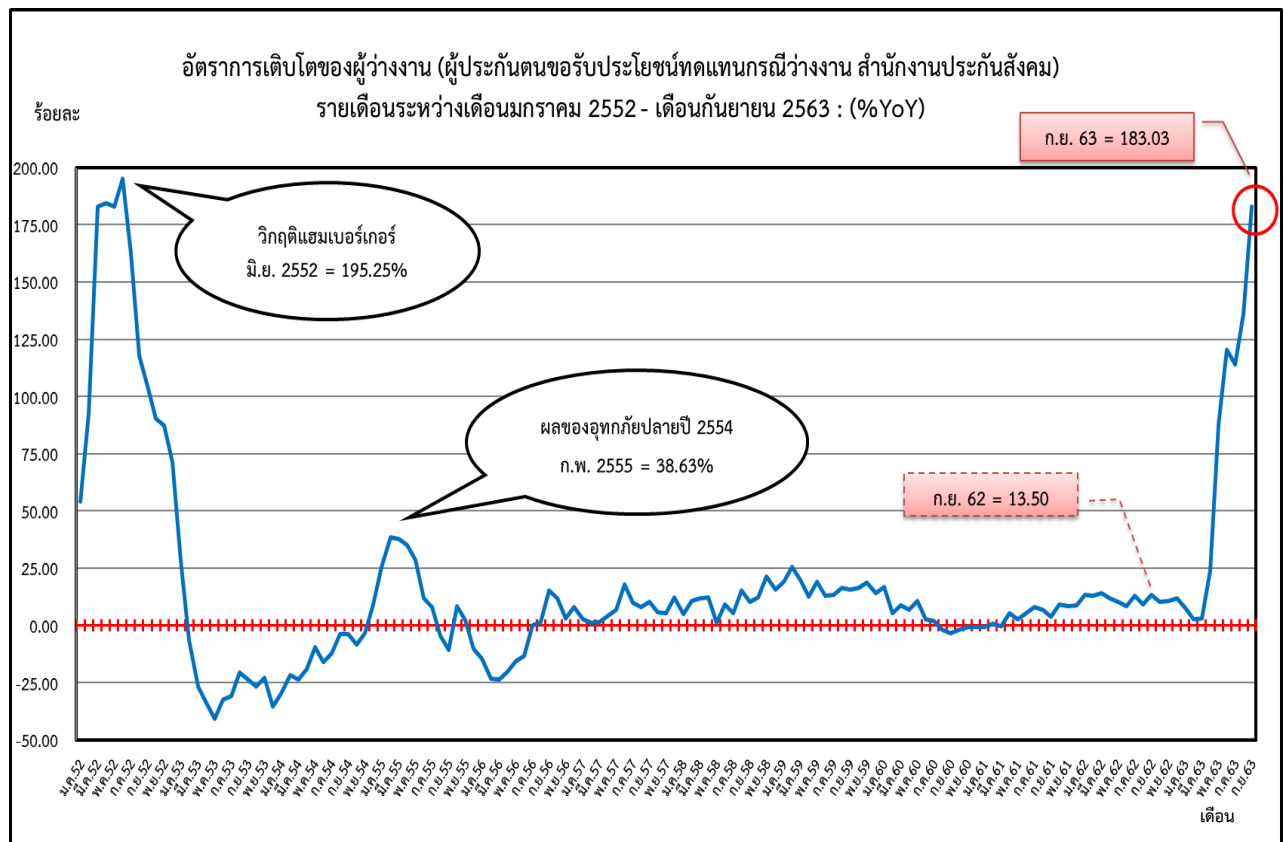

ที่มา : สำนักงานประกันสังคม

หมายเหตุ : ประมวลข้อมูลโดยกลุ่มงานนโยบายเศรษฐกิจแรงงานมหภาค กองเศรษฐกิจการแรงงาน

แผนภาพที่ 4 : จำนวนผู้ประกันตนในระบบประกันสังคม มาตรา 33 และผู้ขอรับประโยชน์ทดแทนกรณีว่างงาน

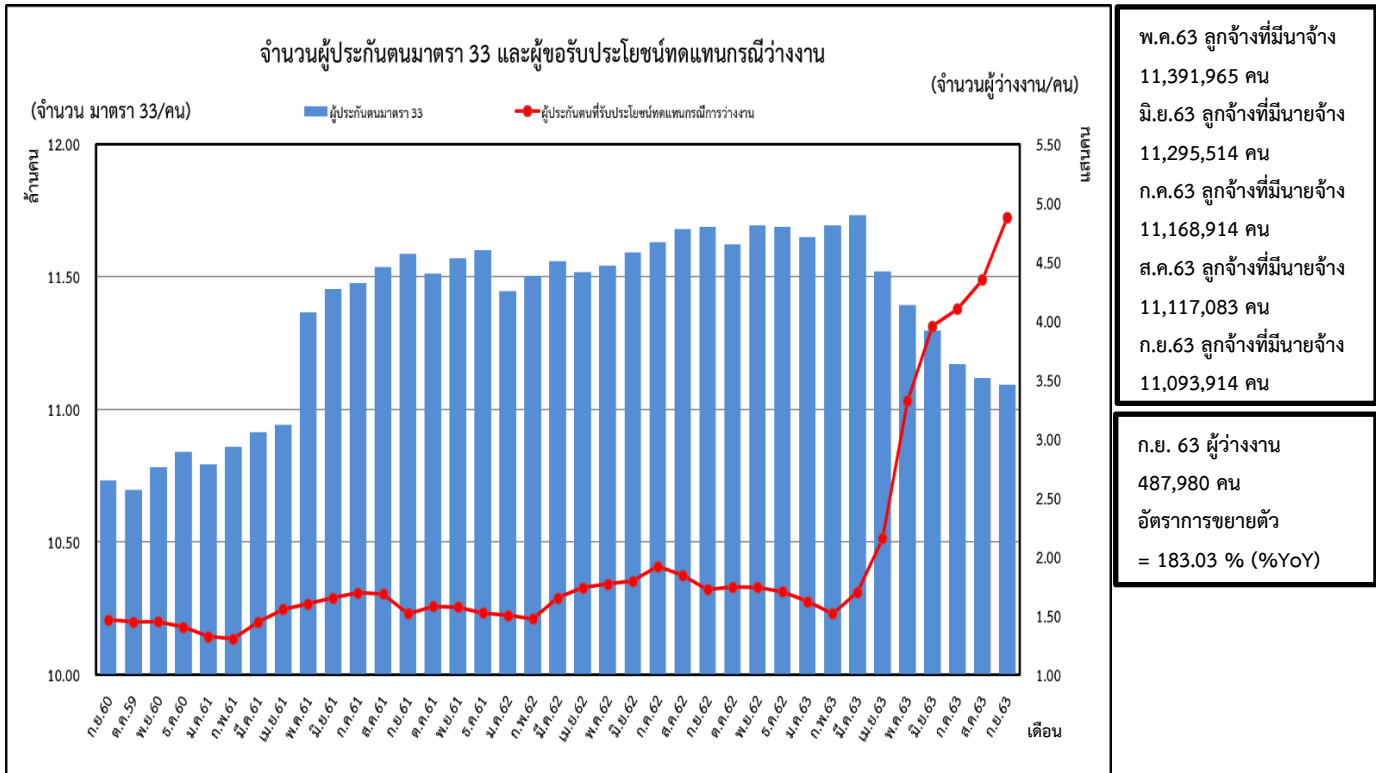

ตารางที่ 1 : จำนวนและอัตราการเปลี่ยนแปลงจำนวนผู้ขอรับประโยชน์ทดแทนกรณีว่างงานในระบบประกันสังคม

จำนวนและอัตราการเปลี่ยนแปลงของผู้ประกันตนขอรับประโยชน์ทดแทนกรณีว่างงาน รายเดือน ปี 2560 - 2563 : %YoY								
เดือน/ปี	2560		2561		2562		2563	
	จำนวน	%YoY	จำนวน	%YoY	จำนวน	%YoY	จำนวน	%YoY
ม.ค.	133,421	16.88	132,294	-0.84	150,265	13.58	161,984	7.80
ก.พ.	129,558	5.26	130,419	0.66	147,624	13.19	151,802	2.83
มี.ค.	145,151	8.93	144,790	-0.25	165,040	13.99	170,144	3.09
เม.ย.	147,838	6.92	155,559	5.22	173,796	11.72	215,652	24.08
พ.ค.	155,719	10.55	160,180	2.86	176,931	10.46	332,060	87.68
มิ.ย.	156,587	2.86	165,310	5.57	179,515	8.59	395,693	120.42
ก.ค.	156,791	2.04	169,418	8.05	191,657	13.13	410,061	113.96
ส.ค.	157,883	-1.94	168,676	6.84	184,291	9.26	435,010	136.05
ก.ย.	146,471	-3.31	151,910	3.71	172,412	13.50	487,980	183.03
ต.ค.	144,590	-2.00	157,997	9.27	174,529	10.46		
พ.ย.	145,172	-0.63	157,410	8.43	174,079	10.59		
ธ.ค.	140,273	-0.70	152,464	8.69	170,455	11.80		

ที่มา : สำนักงานประกันสังคม

หมายเหตุ : ประมวลข้อมูลโดยกลุ่มงานนโยบายเศรษฐกิจแรงงานมหภาค กองเศรษฐกิจการแรงงาน

### 3. สถานการณ์การเลิกจ้าง

เดือนกันยายน 2563 มีผู้ประกันตนที่ขอรับประโยชน์ทดแทนกรณีว่างงานจากสาเหตุเลิกจ้างจากสำนักงานประกันสังคม มีจำนวน 242,114 คน มีอัตราการขยายตัวอยู่ที่ร้อยละ 838.35 เมื่อเทียบกับเดือนเดียวกันของปีที่ผ่านมา (จำนวน 25,802 คน) และมีอัตราการขยายตัวอยู่ที่ร้อยละ 9.89 เมื่อเทียบกับเดือนที่ผ่านมา (จำนวน 220,324 คน) ดูแผนภาพที่ 6,7 และตารางที่ 2,3

แผนภาพที่ 6 : จำนวนผู้ขอรับประโยชน์ทดแทนกรณีว่างงานสาเหตุเลิกจ้างในระบบประกันสังคม

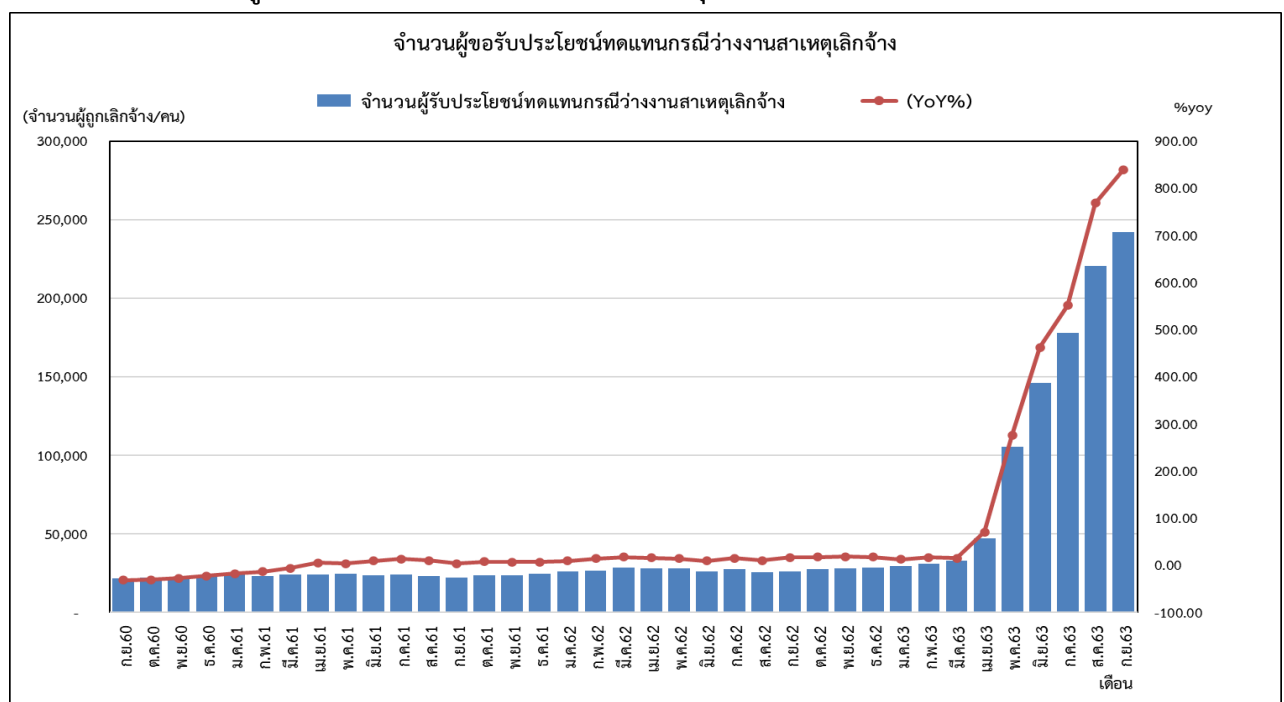

ที่มา : สำนักงานประกันสังคม



หมายเหตุ : ประมวลข้อมูลโดยกลุ่มงานนโยบายเศรษฐกิจแรงงานมหภาค กองเศรษฐกิจการแรงงาน

ตารางที่ 2 : อัตราการเปลี่ยนแปลงจำนวนผู้ขอรับประโยชน์ทดแทนกรณีว่างงานสาเหตุเลิกจ้างในระบบประกันสังคม

ผู้ประกันตนที่ขอรับประโยชน์ทดแทนกรณีว่างงานสาเหตุเลิกจ้าง								
เดือน / ปี	2560		2561		2562		2563	
	เลิกจ้าง (สปส.)	%YoY	เลิกจ้าง (สปส.)	%YoY	เลิกจ้าง (สปส.)	%YoY	เลิกจ้าง (สปส.)	%YoY
ม.ค.	29,076	10.24	23,935	-17.68	26,073	8.93	29,369	12.64
ก.พ.	26,875	-6.15	23,114	-13.99	26,396	14.20	30,818	16.75
มี.ค.	25,901	-10.39	24,238	-6.42	28,480	17.50	32,789	15.13
เม.ย.	22,833	-16.50	23,953	4.91	27,741	15.81	47,236	70.28
พ.ค.	23,795	-12.64	24,608	3.42	28,065	14.05	105,488	275.87
มิ.ย.	21,701	-22.30	23,727	9.34	25,940	9.33	145,747	461.86
ก.ค.	21,100	-24.04	23,858	13.07	27,307	14.46	177,770	551.01
ส.ค.	21,025	-27.67	23,028	9.53	25,370	10.17	220,324	768.44
ก.ย.	21,480	-31.50	22,120	2.98	25,802	16.65	242,114	838.35
ต.ค.	21,873	-30.72	23,533	7.59	27,578	17.19		
พ.ย.	22,212	-27.34	23,614	6.31	27,859	17.98		
ธ.ค.	23,023	-22.61	24,479	6.32	28,631	16.96		

ที่มา : สำนักงานประกันสังคม

หมายเหตุ : ประมวลข้อมูลโดยกลุ่มงานนโยบายเศรษฐกิจแรงงานมหภาค กองเศรษฐกิจการแรงงาน

แผนภาพที่ 7 : อัตราการเลิกจ้างลูกจ้างในระบบประกันสังคม มาตรา 33

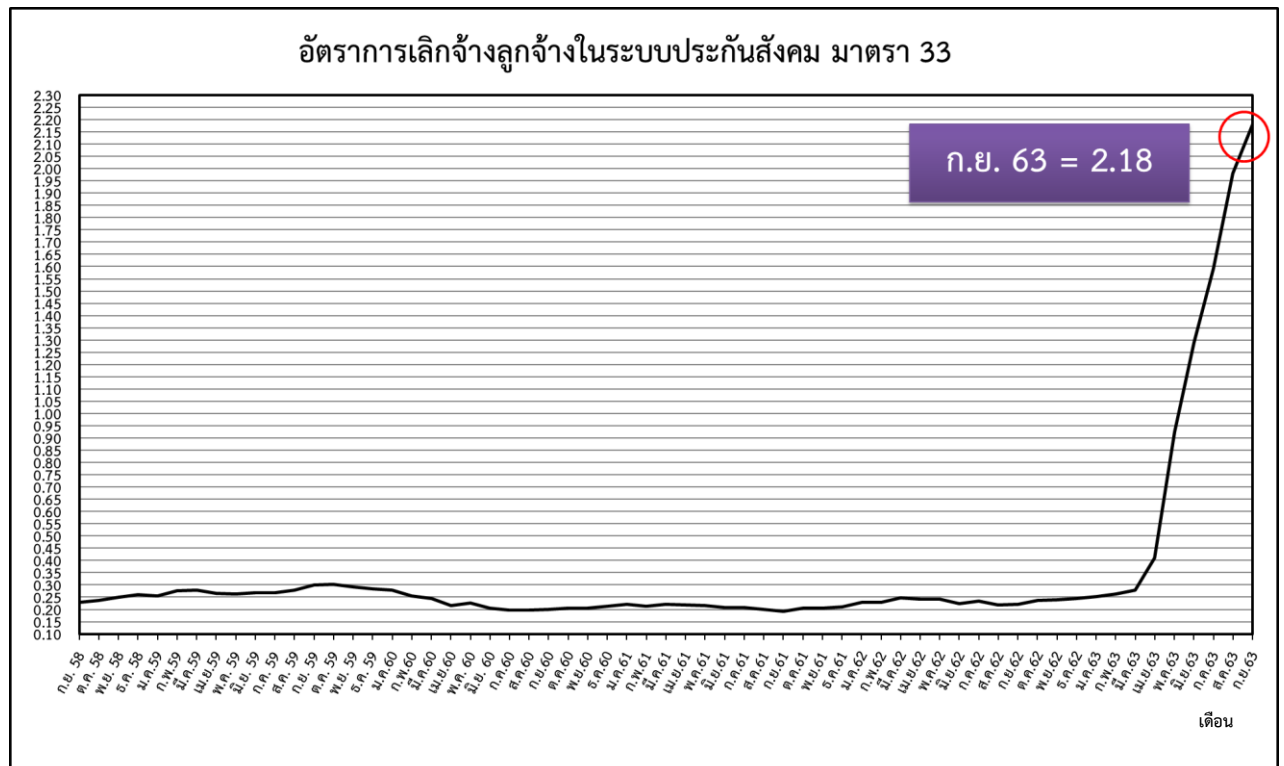

ที่มา : สำนักงานประกันสังคม

หมายเหตุ : ประมวลข้อมูลโดยกลุ่มงานนโยบายเศรษฐกิจแรงงานมหภาค กองเศรษฐกิจการแรงงาน

ตารางที่ 3 : จำนวนและอัตราการเลิกจ้างลูกจ้างในระบบประกันสังคม มาตรา 33

จำนวนและอัตราการเลิกจ้างลูกจ้างในระบบประกันสังคม มาตรา 33												
เดือน / ปี	2560			2561			2562			2563		
	ผู้ประกันตน (ม.33)	เลิกจ้าง (สปส.)	อัตราการ เลิกจ้าง (ม.33)	ผู้ประกันตน (ม.33)	เลิกจ้าง (สปส.)	อัตราการ เลิกจ้าง (ม.33)	ผู้ประกันตน (ม.33)	เลิกจ้าง (สปส.)	อัตราการ เลิกจ้าง (ม.33)	ผู้ประกันตน (ม.33)	เลิกจ้าง (สปส.)	อัตราการ เลิกจ้าง (ม.33)
ม.ค.	10,460,594	29,076	0.28	10,791,655	23,935	0.22	11,444,485	26,073	0.23	11,650,226	29,369	0.25
ก.พ.	10,509,866	26,875	0.26	10,858,657	23,114	0.21	11,502,863	26,396	0.23	11,692,429	30,818	0.26
มี.ค.	10,542,660	25,901	0.25	10,913,304	24,238	0.22	11,557,682	28,480	0.25	11,730,351	32,789	0.28
เม.ย.	10,523,934	22,833	0.22	10,941,422	23,953	0.22	11,515,746	27,741	0.24	11,520,407	47,236	0.41
พ.ค.	10,543,612	23,795	0.23	11,365,815	24,608	0.22	11,540,945	28,065	0.24	11,391,965	105,488	0.93
มิ.ย.	10,601,371	21,701	0.20	11,454,211	23,727	0.21	11,590,381	25,940	0.22	11,295,514	145,747	1.29
ก.ค.	10,653,972	21,100	0.20	11,475,042	23,858	0.21	11,629,684	27,307	0.23	11,168,914	177,770	1.59
ส.ค.	10,692,454	21,025	0.20	11,537,041	23,028	0.20	11,679,220	25,370	0.22	11,117,083	220,324	1.98
ก.ย.	10,733,498	21,480	0.20	11,586,458	22,120	0.19	11,687,597	25,802	0.22	11,093,914	242,114	2.18
ต.ค.	10,695,748	21,873	0.20	11,511,272	23,533	0.20	11,622,267	27,578	0.24			
พ.ย.	10,791,241	22,212	0.21	11,568,401	23,614	0.20	11,694,184	27,859	0.24			
ธ.ค.	10,840,579	23,023	0.21	11,599,338	24,479	0.21	11,686,393	28,631	0.24			

ที่มา : สำนักงานประกันสังคม

หมายเหตุ : ประมวลข้อมูลโดยกลุ่มงานนโยบายเศรษฐกิจแรงงานมหภาค กองเศรษฐกิจการแรงงาน

#### 4. สถานการณ์แรงงานต่างด้าว

เดือนกันยายน 2563 คนต่างด้าวที่ได้รับอนุญาตทำงานคงเหลือที่วราขอาณาจักร มีจำนวน 2,424,490 คน มีอัตราการหดตัวอยู่ที่ร้อยละ -21.56 เมื่อเทียบกับเดือนเดียวกันของปีที่ผ่านมา (จำนวน 3,090,825 คน) และมีอัตราการขยายตัวอยู่ที่ร้อยละ 1.77 เมื่อเทียบกับเดือนที่ผ่านมา (จำนวน 2,382,306 คน) ดูแผนภาพที่ 8 และตารางที่ 4

แผนภาพที่ 8 : คนต่างด้าวที่ได้รับอนุญาตทำงานคงเหลือที่วราขอาณาจักร

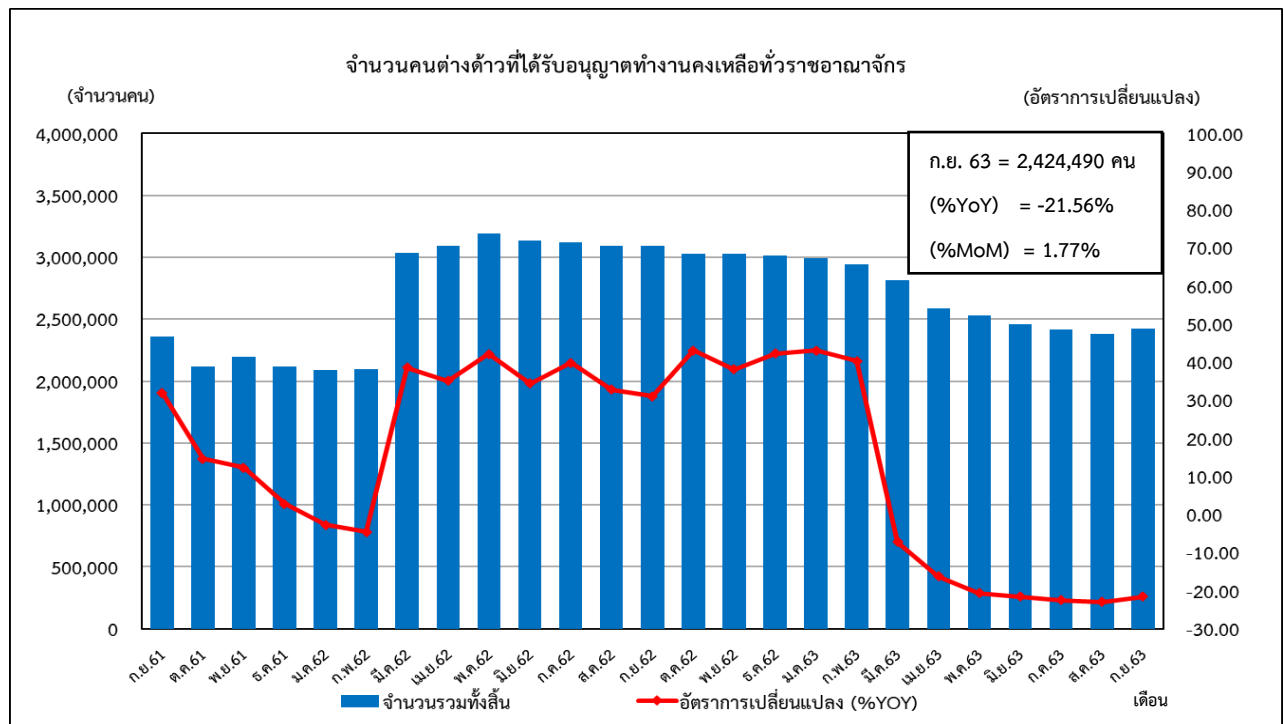

ที่มา : สำนักบริหารแรงงานต่างด้าว

หมายเหตุ : ประมวลข้อมูลโดยกลุ่มงานนโยบายเศรษฐกิจแรงงานมหภาค กองเศรษฐกิจการแรงงาน



ตารางที่ 4 : จำนวนและอัตราการคนต่างด้าวที่ได้รับอนุญาตทำงานคงเหลือที่วราชาอาณาจักร

จำนวนคนต่างด้าวที่ได้รับอนุญาตทำงานคงเหลือที่วราชาอาณาจักร						
เดือน / ปี	2561		2562		2563	
	จำนวนรวมทั้งสิ้น	อัตราการเปลี่ยนแปลง (%YOY)	จำนวนรวมทั้งสิ้น	อัตราการเปลี่ยนแปลง %YOY	จำนวนรวมทั้งสิ้น	อัตราการเปลี่ยนแปลง (%YOY)
ม.ค.	2,149,328	46.19	2,091,021	-2.71	2,990,777	43.03
ก.พ.	2,196,536	43.31	2,095,550	-4.60	2,940,389	40.32
มี.ค.	2,189,868	49.85	3,034,724	38.58	2,814,481	-7.26
เม.ย.	2,288,104	59.15	3,091,453	35.11	2,589,353	-16.24
พ.ค.	2,244,849	51.52	3,189,711	42.09	2,531,309	-20.64
มิ.ย.	2,333,943	49.76	3,137,130	34.41	2,459,785	-21.59
ก.ค.	2,232,791	38.08	3,122,434	39.84	2,419,452	-22.51
ส.ค.	2,329,333	44.39	3,092,300	32.75	2,382,306	-22.96
ก.ย.	2,360,025	31.92	3,090,825	30.97	2,424,490	-21.56
ต.ค.	2,117,716	14.58	3,028,000	42.98		
พ.ย.	2,195,861	12.29	3,030,622	38.02		
ธ.ค.	2,120,546	2.80	3,015,617	42.21		

ที่มา : สำนักบริหารแรงงานต่างด้าว

หมายเหตุ : ประมวลข้อมูลโดยกลุ่มงานนโยบายเศรษฐกิจแรงงานมหภาค กองเศรษฐกิจการแรงงาน

**ผู้ขอรับประโยชน์ทดแทนกรณีว่างงานของผู้ประกันตนต่างด้าว**

เดือนกันยายน 2563 มีผู้ขอรับประโยชน์ทดแทนกรณีว่างงานของผู้ประกันตนต่างด้าว จำนวน 3,290 คน มีอัตราการขยายตัวอยู่ที่ร้อยละ 449.25 เมื่อเทียบกับเดือนเดียวกันของปีที่ผ่านมา (จำนวน 599 คน) และมีอัตราการหดตัวอยู่ที่ร้อยละ -28.94 เมื่อเทียบกับเดือนที่ผ่านมา (จำนวน 4,630 คน) ดูแผนภาพที่ 9 และตารางที่ 5

แผนภาพที่ 9 : อัตราผู้ขอรับประโยชน์ทดแทนกรณีว่างงานของผู้ประกันตนต่างด้าว

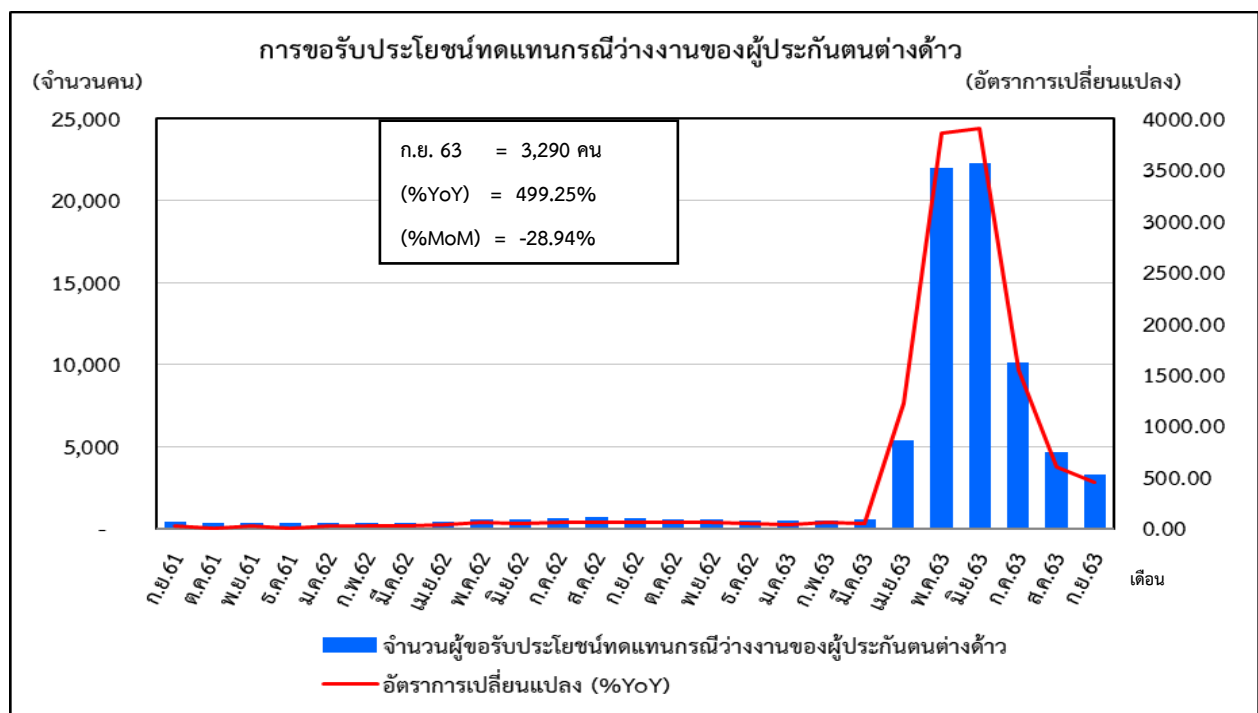

ที่มา : สำนักงานประกันสังคม

หมายเหตุ : ประมวลข้อมูลโดยกลุ่มงานนโยบายเศรษฐกิจแรงงานมหภาค กองเศรษฐกิจการแรงงาน

ตารางที่ 5 : จำนวนและอัตราผู้ขอรับประโยชน์ทดแทนกรณีว่างงานของผู้ประกันตนต่างด้าว

จำนวนและอัตราผู้ขอรับประโยชน์ทดแทนกรณีว่างงานของผู้ประกันตนต่างด้าว						
เดือน/ปี	2561		2562		2563	
	จำนวน	%YoY	จำนวน	%YoY	จำนวน	%YoY
ม.ค.	284	37.20	346	21.83	488	41.04
ก.พ.	253	55.21	300	18.58	476	58.67
มี.ค.	270	5.88	345	27.78	512	48.41
เม.ย.	291	37.26	406	39.52	5,365	1,221.43
พ.ค.	343	21.20	556	62.10	22,005	3,857.73
มิ.ย.	366	24.49	556	51.91	22,272	3,905.76
ก.ค.	397	35.49	615	54.91	10,087	1,540.16
ส.ค.	426	35.24	658	54.46	4,630	603.65
ก.ย.	390	25.00	599	53.59	3,290	449.25
ต.ค.	320	0.00	525	64.06		
พ.ย.	340	20.14	521	53.24		
ธ.ค.	313	1.95	467	49.20		

ที่มา : สำนักงานประกันสังคม

หมายเหตุ : ประมวลข้อมูลโดยกลุ่มงานนโยบายเศรษฐกิจแรงงานมหภาค กองเศรษฐกิจการแรงงาน