

เศรษฐกิจแรงงาน ประจำเดือน ตุลาคม 2562

สรุปภาวะเศรษฐกิจแรงงาน

- การจ้างงานในตลาดแรงงาน เดือนตุลาคม 2562 การจ้างแรงงานในระบบประกันสังคม มีผู้ประกันตน (มาตรา 33) จำนวน 11,622,267 คน มีอัตราการขยายตัวร้อยละ 0.96 เมื่อเทียบกับเดือนตุลาคม 2561 ซึ่งมีผู้ประกันตน จำนวน 11,511,272 คน แสดงให้เห็นว่ามีผู้ใช้แรงงานเข้าสู่การทำงานเพิ่มขึ้นถึง 110,995 คน

- การว่างงาน เดือนตุลาคม 2562 จากตัวเลขผู้ขอรับประโยชน์ทดแทนกรณีว่างงานในระบบประกันสังคม มีจำนวน 174,529 คน มีอัตราการขยายตัวอยู่ที่ร้อยละ 10.46 เมื่อเทียบกับเดือนเดียวกันของปีที่ผ่านมา และมีอัตราการขยายตัวอยู่ที่ร้อยละ 1.23 เมื่อเทียบกับเดือนกันยายน 2562 ซึ่งมีจำนวน 172,412 คน และหากคิดเป็นอัตราการว่างงานจากตัวเลขผู้ขอรับประโยชน์ทดแทนกรณีว่างงานทุกกรณี ในเดือนตุลาคม 2562 อยู่ที่ร้อยละ 1.50

- ลูกจ้างในระบบประกันสังคมมาตรา 33 ที่ขอรับประโยชน์ทดแทนกรณีว่างงานจากสาเหตุเลิกจ้าง ในเดือนตุลาคม 2562 มีจำนวนทั้งสิ้น 27,578 คน คิดเป็นอัตราร้อยละ 0.24 มีอัตราการเลิกจ้างเพิ่มขึ้น เมื่อเทียบกับเดือนกันยายน 2562 ที่อยู่ที่ร้อยละ 0.22

- แรงงานต่างด้าว คนต่างด้าวที่ได้รับอนุญาตทำงานคงเหลือชั่วคราวอาณาจักร เดือนตุลาคม 2562 มีจำนวน 3,028,000 คน มีอัตราการขยายตัวอยู่ที่ร้อยละ 42.98 เมื่อเทียบกับเดือนเดียวกันของปีที่ผ่านมาและมีอัตราการชะลอตัวอยู่ที่ร้อยละ -2.03 เมื่อเทียบกับเดือนกันยายน 2562 ซึ่งมีจำนวน 3,090,825 คน

- ผู้ขอรับประโยชน์ทดแทนกรณีว่างงานของผู้ประกันตนต่างด้าว เดือนตุลาคม 2562 มีจำนวน 525 คน มีอัตราการขยายตัวอยู่ที่ร้อยละ 64.06 เมื่อเทียบกับเดือนเดียวกันของปีที่ผ่านมา และมีอัตราการหดตัวอยู่ที่ร้อยละ -12.35 เมื่อเทียบกับเดือนกันยายน 2562 ซึ่งมีจำนวน 599 คน

1.สถานการณ์การจ้างงาน

จากข้อมูล ณ เดือนตุลาคม 2562 มีลูกจ้างที่มีนายจ้างในระบบประกันสังคม (ม.33) จำนวน 11,622,267 คน มีอัตราการขยายตัวร้อยละ 0.96 เมื่อเทียบกับเดือนเดียวกันของปีที่ผ่านมา (เดือนตุลาคม 2561) ซึ่งมีจำนวน 11,511,272 คน หากพิจารณาอัตราการเปลี่ยนแปลง (%YoY) ของเดือนตุลาคม 2562 เมื่อเทียบกับอัตราการเปลี่ยนแปลง (%MoM) ของเดือนกันยายน 2562 พบว่าในเดือนตุลาคม 2562 มีอัตราเพิ่มขึ้นอยู่ที่ร้อยละ 0.96 โดยลดลงจากเดือนกันยายน 2562 ซึ่งอยู่ที่ร้อยละ -0.56 (ดูแผนภาพที่ 1 และ 2)

แผนภาพที่ 1 : อัตราการเติบโตของจำนวนผู้ประกันตนในระบบประกันสังคม (มาตรา 33 : %YoY)

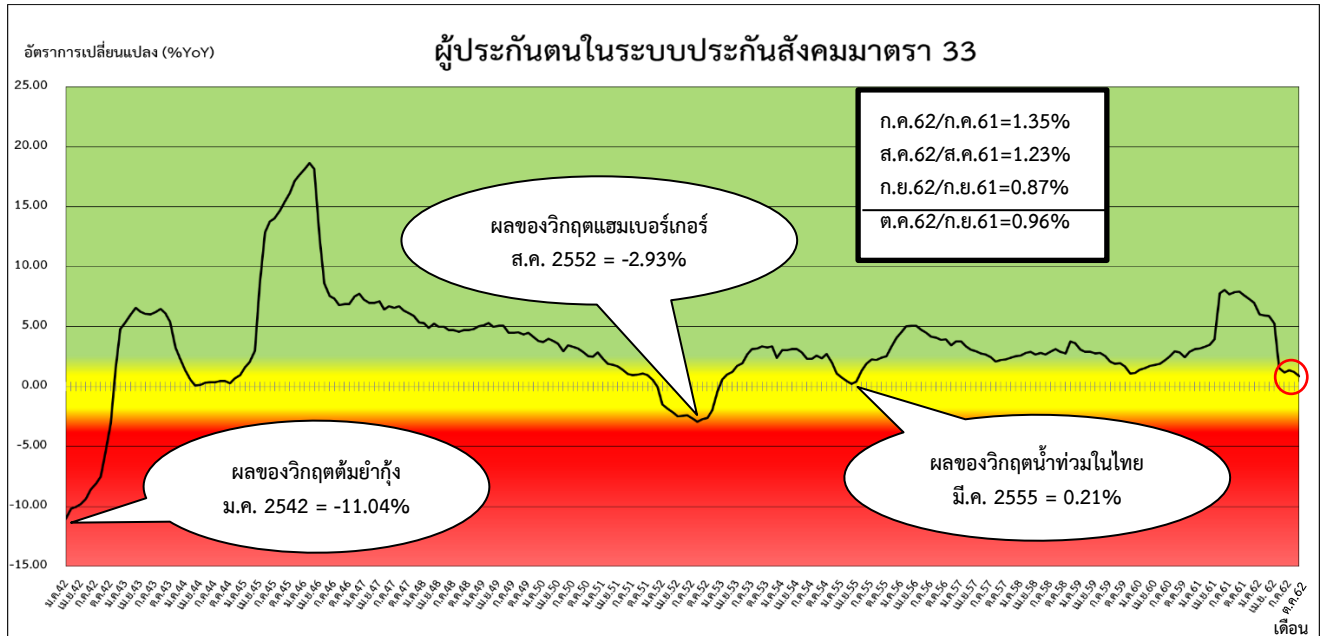

ที่มา : สำนักงานประกันสังคม

หมายเหตุ : ประมวลข้อมูลโดยกลุ่มงานวิชาการเศรษฐกิจการแรงงาน กองเศรษฐกิจการแรงงาน

แผนภาพที่ 2 : จำนวนผู้ประกันตนในระบบประกันสังคม (มาตรา 33)

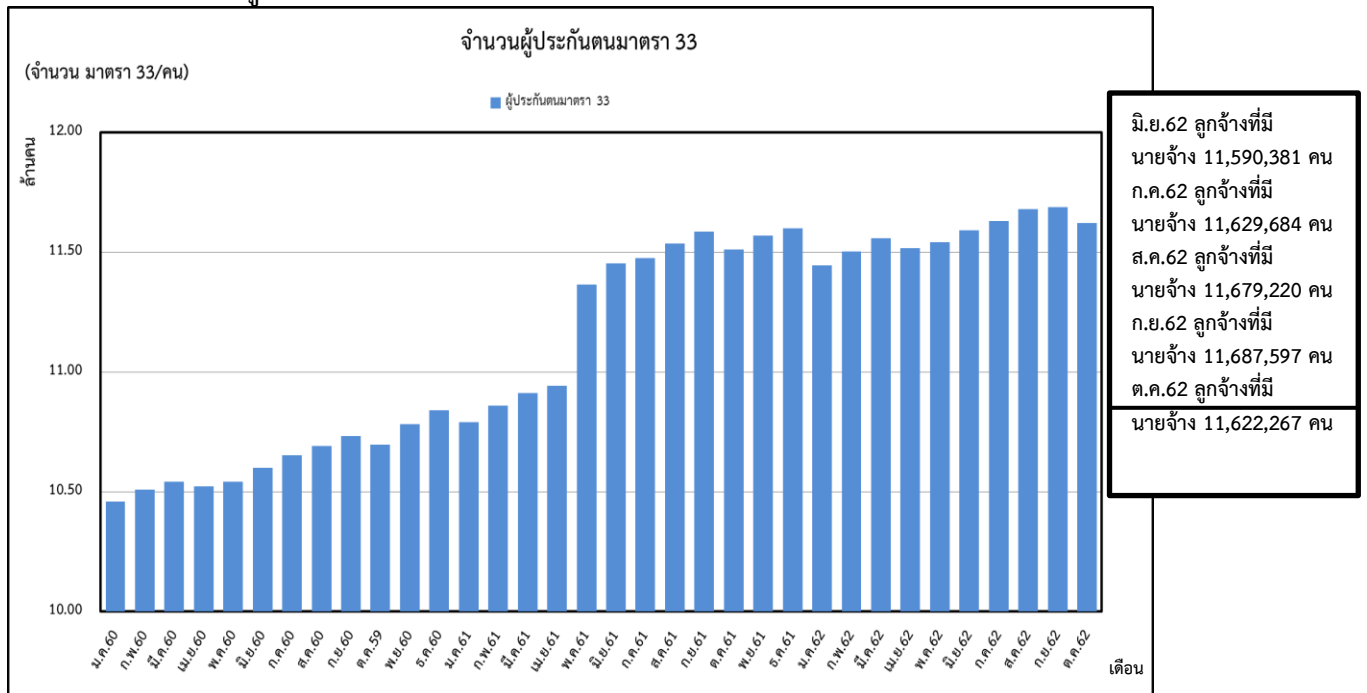

ที่มา : สำนักงานประกันสังคม

หมายเหตุ : ประมวลข้อมูลโดยกลุ่มงานวิชาการเศรษฐกิจการแรงงาน กองเศรษฐกิจการแรงงาน

2. สถานการณ์การว่างงาน

(ผู้ว่างงาน หมายถึง ผู้ขอรับประโยชน์ทดแทนกรณีว่างงานในระบบประกันสังคม สำนักงานประกันสังคม : SSO)

1) จำนวนผู้ว่างงาน (ตุลาคม 2562)	จำนวน	174,529 คน
- %YoY (ตุลาคม 2562 เทียบกับ ตุลาคม 2561)		10.46 %
- %MoM (ตุลาคม 2562 เทียบกับ กันยายน 2562)		1.23 %
2) จำนวนผู้ว่างงาน (กันยายน 2562)	จำนวน	172,412 คน
- %YoY (กันยายน 2562 เทียบกับ กันยายน 2561)		13.50 %
- %MoM (กันยายน 2562 เทียบกับ สิงหาคม 2562)		-6.45 %

จากข้อมูล ณ เดือนตุลาคม 2562 มีผู้ว่างงานจำนวน 174,529 คน มีอัตราการขยายตัวอยู่ที่ร้อยละ 10.46 เมื่อเทียบกับเดือนเดียวกันของปีที่ผ่านมา (เดือนตุลาคม 2561 ซึ่งมีจำนวน 157,997 คน) และมีอัตราการขยายตัวอยู่ที่ร้อยละ 1.23 เมื่อเทียบกับเดือนที่ผ่านมา (เดือนกันยายน 2562 ซึ่งมีจำนวน 172,412 คน) ซึ่งหากคิดเป็นอัตราการว่างงานจากตัวเลขผู้ขอรับประโยชน์ทดแทนกรณีว่างงานทุกกรณี (ถูกเลิกจ้างหรือลาออกหรือสิ้นสุดสัญญาจ้าง) ในเดือนตุลาคม 2562 อยู่ที่ร้อยละ 1.50 มีอัตราเพิ่มขึ้นเมื่อเทียบกับอัตราการว่างงานของเดือนกันยายน 2562 ซึ่งอยู่ที่ร้อยละ 1.48 ทั้งนี้จากข้อมูลอัตราการว่างงานของสำนักงานสถิติแห่งชาติ เดือนตุลาคม 2562 อยู่ที่ร้อยละ 0.9 มีอัตราการว่างงานลดลงเมื่อเทียบกับเดือนกันยายน 2562 ซึ่งอยู่ที่ร้อยละ 1.0 (ดูแผนภาพที่ 3,4 และ 5 และตารางที่ 1)

แผนภาพที่ 3 : อัตราการเติบโตของจำนวนผู้ขอรับประโยชน์ทดแทนกรณีว่างงานในระบบประกันสังคม

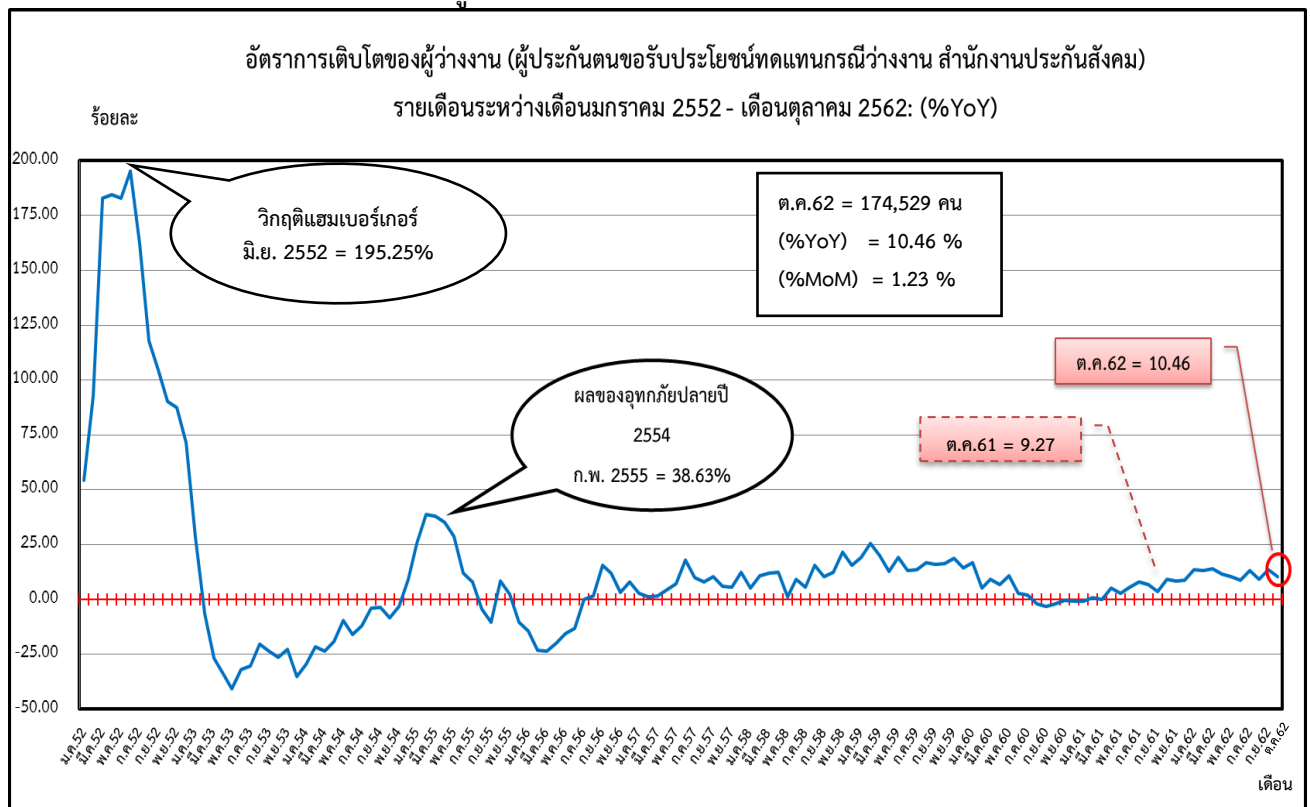

ที่มา : สำนักงานประกันสังคม

หมายเหตุ : ประมวลข้อมูลโดยกลุ่มงานวิชาการเศรษฐกิจการแรงงาน กองเศรษฐกิจการแรงงาน

แผนภาพที่ 4 : จำนวนผู้ประกันตนในระบบประกันสังคม (มาตรา 33) และผู้ขอรับประโยชน์ทดแทนกรณีว่างงาน

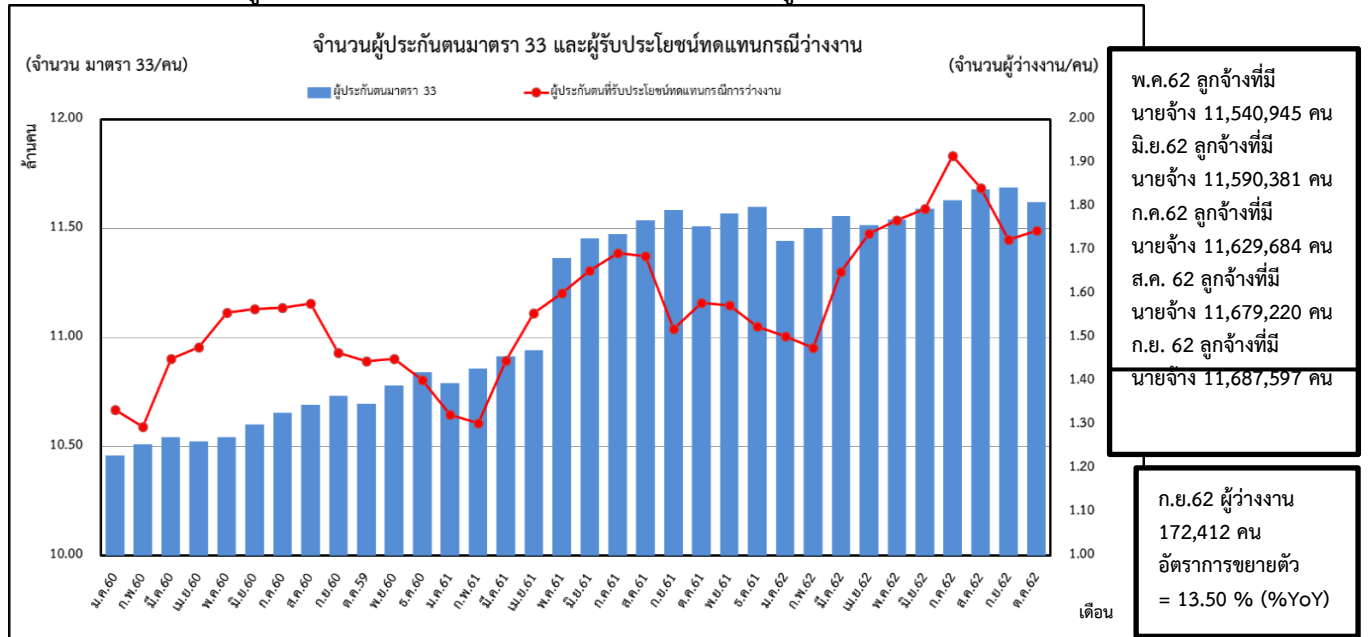

ที่มา : สำนักงานประกันสังคม

หมายเหตุ : ประมวลข้อมูลโดยกลุ่มงานวิชาการเศรษฐกิจการแรงงาน กองเศรษฐกิจการแรงงาน

แผนภาพที่ 5 : อัตราการว่างงานประกันสังคม จากข้อมูลจำนวนผู้ประกันตนมาตรา 33 และจำนวนผู้ประกันตนขอรับประโยชน์ทดแทนกรณีว่างงาน ของสำนักงานประกันสังคม เปรียบเทียบกับอัตราการว่างงานของสำนักงานสถิติแห่งชาติ

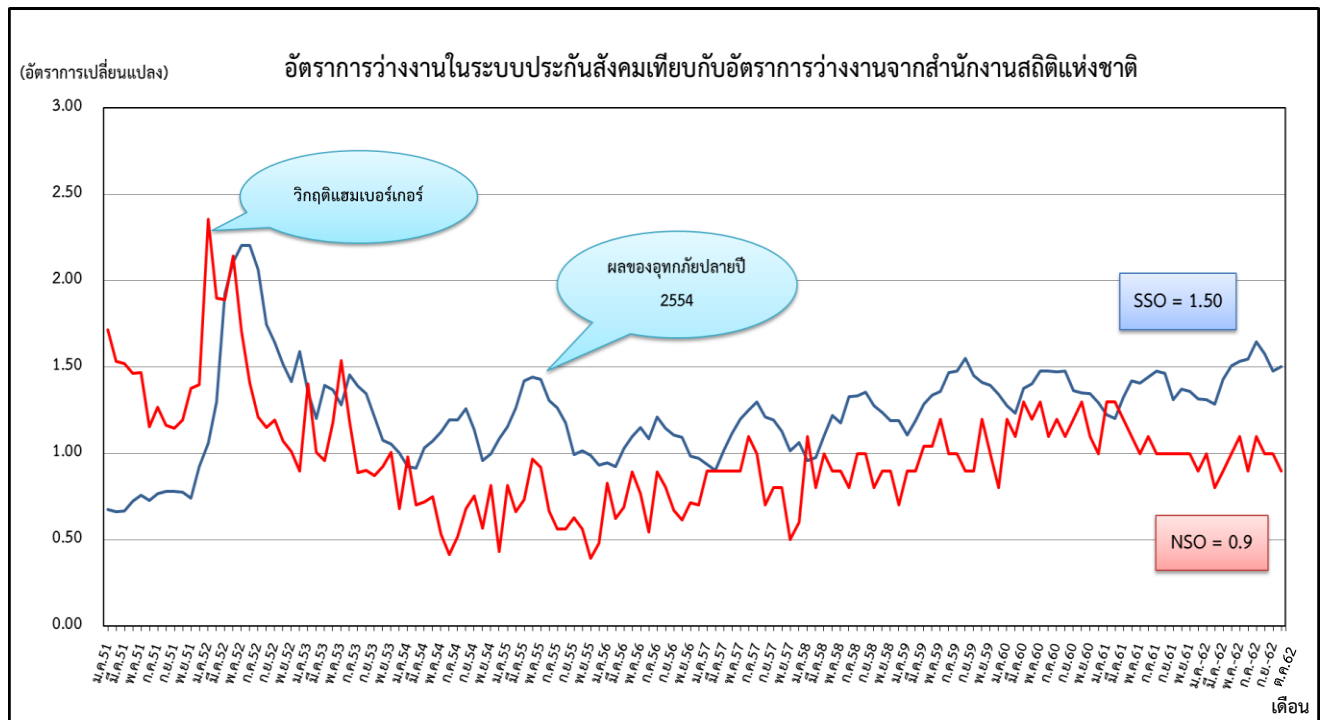

ที่มา : สำนักงานประกันสังคม , สำนักงานสถิติแห่งชาติ

หมายเหตุ : ประมวลข้อมูลโดยกลุ่มงานวิชาการเศรษฐกิจการแรงงาน กองเศรษฐกิจการแรงงาน

ตารางที่ 1 : จำนวนและอัตราการเปลี่ยนแปลงจำนวนผู้ขอรับประโยชน์ทดแทนกรณีว่างงานในระบบประกันสังคม

จำนวนและอัตราการเปลี่ยนแปลงของผู้ประกันตนขอรับประโยชน์ทดแทนกรณีว่างงาน รายเดือน ปี 2559 - 2562 : %YoY								
เดือน/ปี	2559		2560		2561		2562	
	จำนวน	%YoY	จำนวน	%YoY	จำนวน	%YoY	จำนวน	%YoY
ม.ค.	114,150	19.02	133,421	16.88	132,294	-0.84	150,265	13.58
ก.พ.	123,087	25.58	129,558	5.26	130,419	0.66	147,624	13.19
มี.ค.	133,247	19.89	145,151	8.93	144,790	-0.25	165,040	13.99
เม.ย.	138,276	12.65	147,838	6.92	155,559	5.22	173,796	11.72
พ.ค.	140,854	18.97	155,719	10.55	160,180	2.86	176,931	10.46
มิ.ย.	152,240	13.13	156,587	2.86	165,310	5.57	179,515	8.59
ก.ค.	153,661	13.37	156,791	2.04	169,418	8.05	191,657	13.13
ส.ค.	161,012	16.52	157,883	-1.94	168,676	6.84	184,291	9.26
ก.ย.	151,489	15.87	146,471	-3.31	151,910	3.71	172,412	13.50
ต.ค.	147,542	16.27	144,590	-2.00	157,997	9.27	174,529	10.46
พ.ย.	146,089	18.54	145,172	-0.63	157,410	8.43		
ธ.ค.	141,267	14.35	140,273	-0.70	152,464	8.69		

ที่มา : สำนักงานประกันสังคม

หมายเหตุ : ประมวลข้อมูลโดยกลุ่มงานวิชาการเศรษฐกิจการแรงงาน กองเศรษฐกิจการแรงงาน

๓.สถานการณ์การเลิกจ้าง

อัตราการเลิกจ้างลูกจ้างในระบบประกันสังคมมาตรา 33 คิดจากจำนวนผู้ประกันตนที่สำนักงานประกันสังคมจ่ายประโยชน์ทดแทนกรณีว่างงานจากสาเหตุเลิกจ้าง ต่อจำนวนผู้ประกันตนมาตรา 33 เดือนตุลาคม 2562 ผู้ประกันตนที่สำนักงานประกันสังคมจ่ายประโยชน์ทดแทนกรณีว่างงานจากสาเหตุเลิกจ้างมีจำนวนทั้งสิ้น 27,578 คน คิดเป็นร้อยละ 0.24 มีอัตราการเลิกจ้างคงที่เมื่อเทียบกับเดือนกันยายน 2562 ซึ่งอยู่ที่ร้อยละ 0.22 และมีอัตราเพิ่มขึ้นเมื่อเทียบกับเดือนตุลาคมของปีที่ผ่านมา ที่มีอัตราการเลิกจ้างลูกจ้างที่ร้อยละ 0.20 (ดูแผนภาพที่ 6 และตารางที่ 2)

แผนภาพที่ 6 : อัตราการเลิกจ้างลูกจ้างในระบบประกันสังคมมาตรา 33

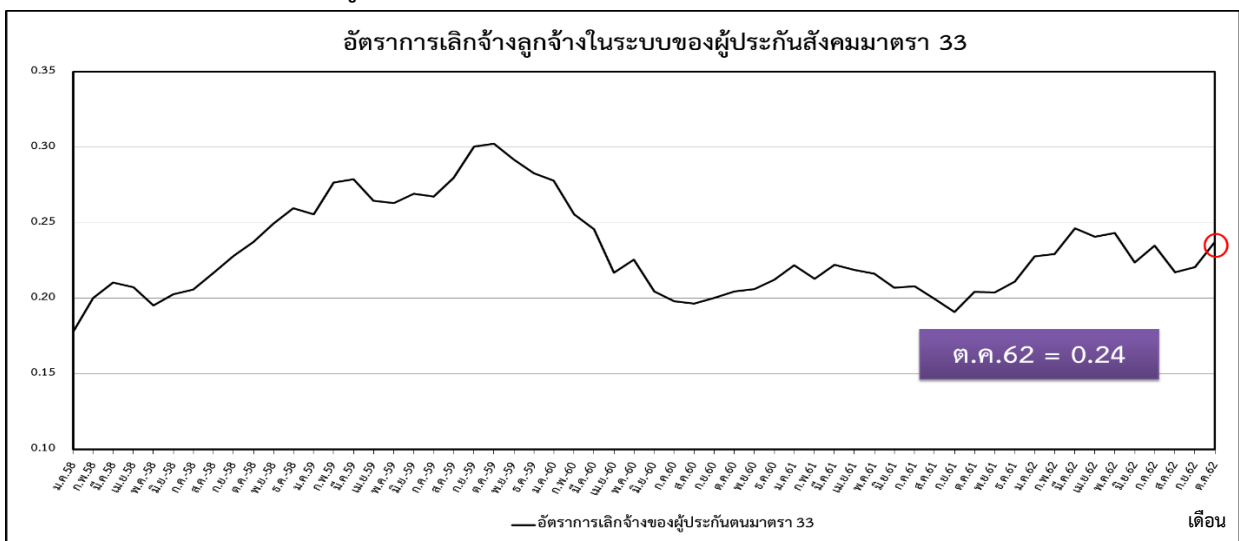

ที่มา : สำนักงานประกันสังคม

หมายเหตุ : ประมวลข้อมูลโดยกลุ่มงานวิชาการเศรษฐกิจการแรงงาน กองเศรษฐกิจการแรงงาน

ตารางที่ 2 : จำนวนและอัตราการเลิกจ้างลูกจ้างในระบบประกันสังคมมาตรา 33

อัตราการเลิกจ้างลูกจ้างในระบบประกันสังคมมาตรา 33									
เดือน / ปี	2560			2561			2562		
	ผู้ประกันตน (ม.33)	เลิกจ้าง (สปส.)	อัตราการเลิกจ้าง (ม.33)	ผู้ประกันตน (ม.33)	เลิกจ้าง (สปส.)	อัตราการเลิก จ้าง (ม.33)	ผู้ประกันตน (ม.33)	เลิกจ้าง (สปส.)	อัตราการเลิกจ้าง (ม.33)
ม.ค.	10,460,594	29,076	0.28	10,791,655	23,935	0.22	11,444,485	26,073	0.23
ก.พ.	10,509,866	26,875	0.26	10,858,657	23,114	0.21	11,502,863	26,396	0.23
มี.ค.	10,542,660	25,901	0.25	10,913,304	24,238	0.22	11,557,682	28,480	0.25
เม.ย.	10,523,934	22,833	0.22	10,941,422	23,953	0.22	11,515,746	27,741	0.24
พ.ค.	10,543,612	23,795	0.23	11,365,815	24,608	0.22	11,540,945	28,065	0.24
มิ.ย.	10,601,371	21,701	0.20	11,454,211	23,727	0.21	11,590,381	25,940	0.22
ก.ค.	10,653,972	21,100	0.20	11,475,042	23,858	0.21	11,629,684	27,307	0.23
ส.ค.	10,692,454	21,025	0.20	11,537,041	23,028	0.20	11,679,220	25,370	0.22
ก.ย.	10,733,498	21,480	0.20	11,586,458	22,120	0.19	11,687,597	25,802	0.22
ต.ค.	10,695,748	21,873	0.20	11,511,272	23,533	0.20	11,622,267	27,578	0.24
พ.ย.	10,791,241	22,212	0.21	11,568,401	23,614	0.20			
ธ.ค.	10,840,579	23,023	0.21	11,599,338	24,479	0.21			

ที่มา : สำนักงานประกันสังคม

หมายเหตุ : ประมวลข้อมูลโดยกลุ่มงานวิชาการเศรษฐกิจการแรงงาน กองเศรษฐกิจการแรงงาน

4. สถานการณ์แรงงานต่างด้าว

จากข้อมูล ณ เดือนตุลาคม 2562 คนต่างด้าวที่ได้รับอนุญาตทำงานคงเหลือที่วราขอาณาจักร มีจำนวน 3,028,000 คน มีอัตราการขยายตัวอยู่ที่ร้อยละ 42.98 เมื่อเทียบกับเดือนเดียวกันของปีที่ผ่านมา (เดือนตุลาคม 2561) ซึ่งมีจำนวน 2,117,716 คน และมีอัตราการชะลอตัวอยู่ที่ร้อยละ -2.03 เมื่อเทียบกับเดือนที่ผ่านมา (เดือนกันยายน 2562) ซึ่งมีจำนวน 3,090,825 คน (ดูแผนภาพที่ 7 และตารางที่ 3)

แผนภาพที่ 7 : คนต่างด้าวที่ได้รับอนุญาตทำงานคงเหลือที่วราขอาณาจักร

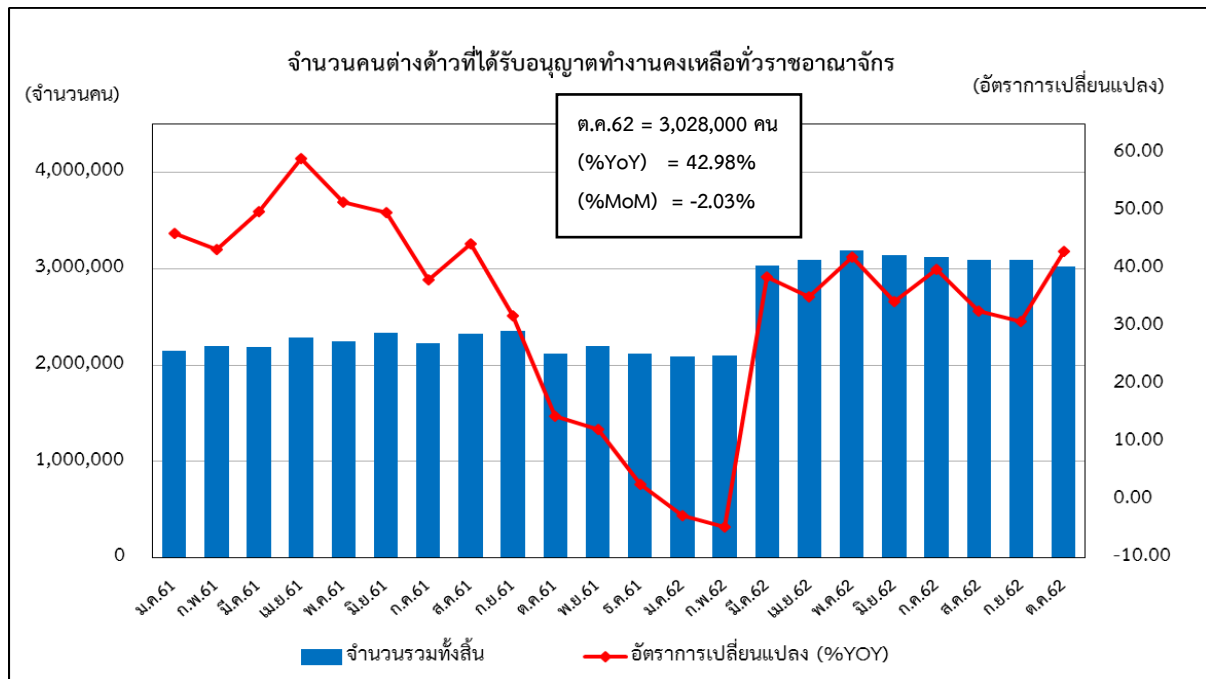

ที่มา : สำนักบริหารแรงงานต่างด้าว

หมายเหตุ : ประมวลข้อมูลโดยกลุ่มงานวิชาการเศรษฐกิจการแรงงาน กองเศรษฐกิจการแรงงาน

ตารางที่ 3 : จำนวนและอัตราการคนต่างด้าวที่ได้รับอนุญาตทำงานคงเหลือที่วราขอาณาจักร

จำนวนคนต่างด้าวที่ได้รับอนุญาตทำงานคงเหลือที่วราขอาณาจักร				
เดือน / ปี	2561		2562	
	จำนวนรวมทั้งสิ้น	อัตราการเปลี่ยนแปลง (%YOY)	จำนวนรวมทั้งสิ้น	อัตราการเปลี่ยนแปลง %YOY
ม.ค.	2,149,328	46.19	2,091,021	-2.71
ก.พ.	2,196,536	43.31	2,095,550	-4.60
มี.ค.	2,189,868	49.85	3,034,724	38.58
เม.ย.	2,288,104	59.15	3,091,453	35.11
พ.ค.	2,244,849	51.52	3,189,711	42.09
มิ.ย.	2,333,943	49.76	3,137,130	34.41
ก.ค.	2,232,791	38.08	3,122,434	39.84
ส.ค.	2,329,333	44.39	3,092,300	32.75
ก.ย.	2,360,025	31.92	3,090,825	30.97
ต.ค.	2,117,716	14.58	3,028,000	42.98
พ.ย.	2,195,861	12.29		
ธ.ค.	2,120,546	2.80		

ที่มา : สำนักบริหารแรงงานต่างด้าว

หมายเหตุ : ประมวลข้อมูลโดยกลุ่มงานวิชาการเศรษฐกิจการแรงงาน กองเศรษฐกิจการแรงงาน

ผู้ขอรับประโยชน์ทดแทนกรณีว่างงานของผู้ประกันตนต่างด้าว

จากข้อมูล ณ เดือนตุลาคม 2562 ผู้ขอรับประโยชน์ทดแทนกรณีว่างงานของผู้ประกันตนต่างด้าว มีจำนวน 525 คน มีอัตราการขยายตัวอยู่ที่ร้อยละ 64.06 เมื่อเทียบกับเดือนเดียวกันของปีที่ผ่านมา (เดือนตุลาคม 2561) ซึ่งมีจำนวน 320 คน และมีอัตราการหดตัวอยู่ที่ร้อยละ -12.35 เมื่อเทียบกับเดือนที่ผ่านมา (เดือนกันยายน 2562) ซึ่งมีจำนวน 599 คน (ดูแผนภาพที่ 8 และตารางที่ 4)

แผนภาพที่ 8 : อัตราผู้ขอรับประโยชน์ทดแทนกรณีว่างงานของผู้ประกันตนต่างด้าว

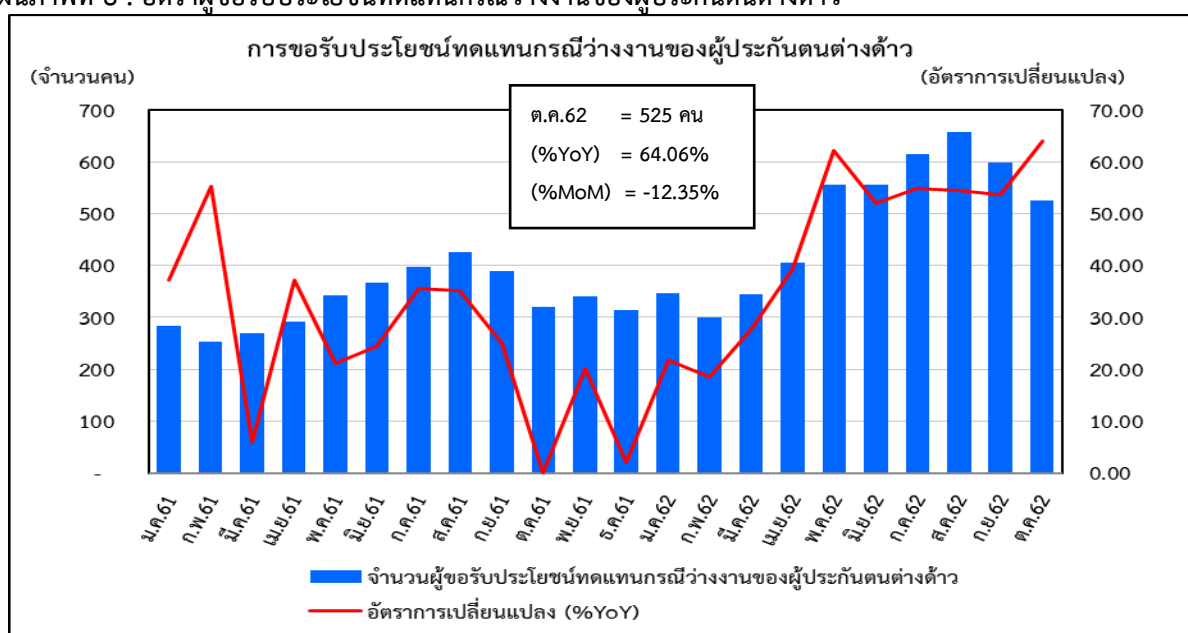

ที่มา : สำนักงานประกันสังคม

หมายเหตุ : ประมวลข้อมูลโดยกลุ่มงานวิชาการเศรษฐกิจการแรงงาน กองเศรษฐกิจการแรงงาน

ตารางที่ 4: จำนวนและอัตราผู้ขอรับประโยชน์ทดแทนกรณีว่างงานของผู้ประกันตนต่างด้าว

จำนวนและอัตราผู้ขอรับประโยชน์ทดแทนกรณีว่างงานของผู้ประกันตนต่างด้าว				
เดือน/ปี	2561		2562	
	จำนวน	%YoY	จำนวน	%YoY
ม.ค.	284	37.20	346	21.83
ก.พ.	253	55.21	300	18.58
มี.ค.	270	5.88	345	27.78
เม.ย.	291	37.26	406	39.52
พ.ค.	343	21.20	556	62.10
มิ.ย.	366	24.49	556	51.91
ก.ค.	397	35.49	615	54.91
ส.ค.	426	35.24	658	54.46
ก.ย.	390	25.00	599	53.59
ต.ค.	320	0.00	525	64.06
พ.ย.	340	20.14		
ธ.ค.	313	1.95		

ที่มา : สำนักงานประกันสังคม

หมายเหตุ : ประมวลข้อมูลโดยกลุ่มงานวิชาการเศรษฐกิจการแรงงาน กองเศรษฐกิจการแรงงาน