

เศรษฐกิจแรงงาน ประจำเดือนมกราคม 2563

สรุปภาวะเศรษฐกิจแรงงาน

- การจ้างงานในตลาดแรงงาน เดือนมกราคม 2563 การจ้างแรงงานในระบบประกันสังคม มีผู้ประกันตน (มาตรา 33) จำนวน 11,650,226 คน มีอัตราการขยายตัวร้อยละ 1.80 เมื่อเทียบกับเดือนเดียวกันของปีที่ผ่านมา (เดือนมกราคม 2562 ซึ่งมีผู้ประกันตน จำนวน 11,444,485 คน) แสดงให้เห็นว่ามีผู้ใช้แรงงานเข้าสู่การทำงานเพิ่มขึ้นถึง 205,741 คน

- การว่างงาน เดือนมกราคม 2563 จากตัวเลขผู้ขอรับประโยชน์ทดแทนกรณีว่างงานในระบบประกันสังคม มีจำนวน 161,984 คน มีอัตราการขยายตัวอยู่ที่ร้อยละ 7.80 เมื่อเทียบกับเดือนเดียวกันของปีที่ผ่านมา (เดือนมกราคม 2562 มีจำนวน 150,265 คน) และมีอัตราการหดตัวอยู่ที่ร้อยละ -4.97 เมื่อเทียบกับเดือนก่อนหน้า (เดือนธันวาคม 2562 ซึ่งมีจำนวน 170,455 คน)

- ลูกจ้างในระบบประกันสังคมมาตรา 33 ที่ขอสิทธิรับประโยชน์ทดแทนกรณีว่างงานจากสาเหตุเลิกจ้างในเดือนมกราคม 2563 มีจำนวนทั้งสิ้น 29,369 คน คิดเป็นอัตราร้อยละ 0.25 มีอัตราการเลิกจ้างเพิ่มขึ้นเมื่อเทียบกับเดือนเดียวกันของปีก่อนหน้า (เดือนมกราคม 2562) ซึ่งอยู่ที่ร้อยละ 0.23

- แรงงานต่างด้าว คนต่างด้าวที่ได้รับอนุญาตทำงานคงเหลือที่วราขอาณาจักร เดือนมกราคม 2563 มีจำนวน 2,990,777 คน มีอัตราการขยายตัวอยู่ที่ร้อยละ 43.03 เมื่อเทียบกับเดือนเดียวกันของปีที่ผ่านมา และมีอัตราการหดตัวอยู่ที่ร้อยละ -0.82 เมื่อเทียบกับเดือนธันวาคม 2562 ซึ่งมีจำนวน 3,015,617 คน

- ผู้ขอรับประโยชน์ทดแทนกรณีว่างงานของผู้ประกันตนต่างด้าว เดือนมกราคม 2563 มีจำนวน 38,694 คน มีอัตราการขยายตัวอยู่ที่ร้อยละ 44.18 เมื่อเทียบกับเดือนเดียวกันของปีที่ผ่านมาและมีอัตราการขยายตัวอยู่ที่ร้อยละ 11.45 เมื่อเทียบกับเดือนธันวาคม 2562 ซึ่งมีจำนวน 34,719 คน

1.สถานการณ์การจ้างงาน

จากข้อมูล ณ เดือนมกราคม 2563 มีลูกจ้างที่มีนายจ้างในระบบประกันสังคม (ม.33) จำนวน 11,650,226 คน พบว่ามีอัตราการเปลี่ยนแปลงขยายตัวอยู่ที่ร้อยละ 1.80 เมื่อเทียบกับเดือนเดียวกันของปีที่ผ่านมา (เดือนมกราคม 2562 ซึ่งมีจำนวน 11,444,485 คน) แต่พบว่ามีอัตราการเปลี่ยนแปลงหดตัวอยู่ที่ร้อยละ -0.31 เมื่อเทียบกับเดือนที่ผ่านมา (เดือนธันวาคม 2562 ซึ่งมีจำนวน 11,686,393 คน) (ดูแผนภาพที่ 1 และ 2)

แผนภาพที่ 1: อัตราการเติบโตของจำนวนผู้ประกันตนในระบบประกันสังคม (มาตรา 33 : %YoY)

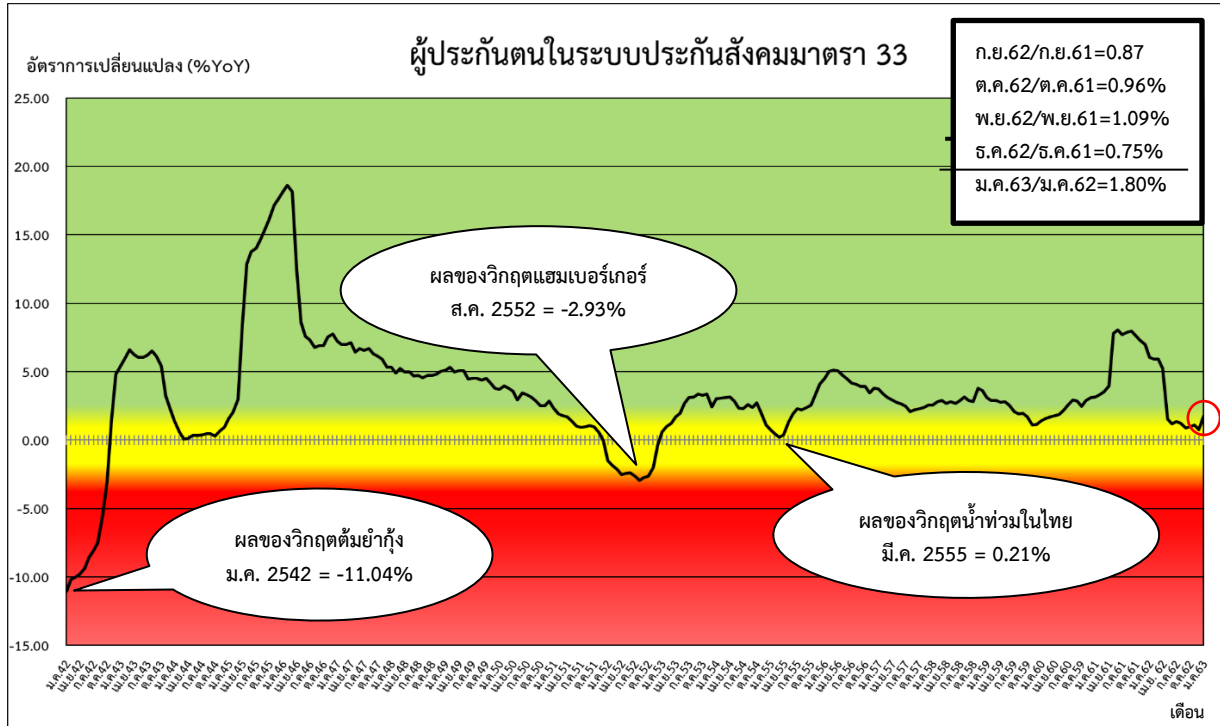

ที่มา : สำนักงานประกันสังคม

หมายเหตุ : ประมวลข้อมูลโดยกลุ่มงานวิชาการเศรษฐกิจการแรงงาน กองเศรษฐกิจการแรงงาน

แผนภาพที่ 2 : จำนวนผู้ประกันตนในระบบประกันสังคม (มาตรา 33)

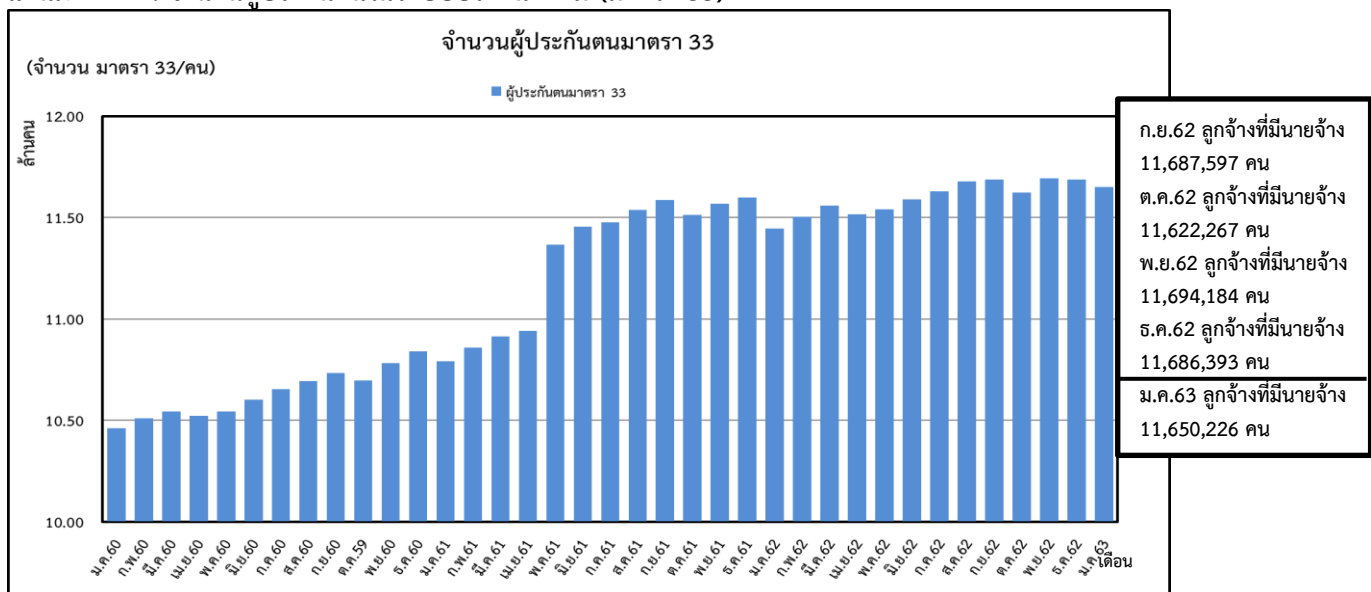

ที่มา : สำนักงานประกันสังคม

หมายเหตุ : ประมวลข้อมูลโดยกลุ่มงานวิชาการเศรษฐกิจการแรงงาน กองเศรษฐกิจการแรงงาน

2. สถานการณ์การว่างงาน

ผู้ว่างงาน หมายถึง ผู้ขอรับประโยชน์ทดแทนกรณีว่างงานในระบบประกันสังคม (สำนักงานประกันสังคม : SSO)

2.1 จำนวนผู้ว่างงาน (มกราคม 2563)	จำนวน 161,984 คน
- %YoY (มกราคม 2563 เทียบกับ มกราคม 2562)	7.80 %
- %MoM (มกราคม 2563 เทียบกับ ธันวาคม 2562)	-4.97 %
2.2 จำนวนผู้ว่างงาน (ธันวาคม 2562)	จำนวน 170,455 คน
- %YoY (ธันวาคม 2562 เทียบกับ ธันวาคม 2561)	11.80 %
- %MoM (ธันวาคม 2562 เทียบกับ พฤศจิกายน 2562)	-4.80%

จากข้อมูล ณ เดือนมกราคม 2563 มีผู้ว่างงานจำนวน 161,984 คน มีอัตราการขยายตัวอยู่ที่ร้อยละ 7.80 เมื่อเทียบกับเดือนเดียวกันของปีที่ผ่านมา (เดือนมกราคม 2562 ซึ่งมีจำนวน 150,265 คน) แต่พบว่ามีอัตราการหดตัวอยู่ที่ร้อยละ -4.97 เมื่อเทียบกับเดือนที่ผ่านมา (ธันวาคม 2562 ซึ่งมีจำนวน 170,455 คน) (ดูแผนภาพที่ 3,4 และตารางที่ 1)

แผนภาพที่ 3: อัตราการเติบโตของจำนวนผู้ขอรับประโยชน์ทดแทนกรณีว่างงานในระบบประกันสังคม

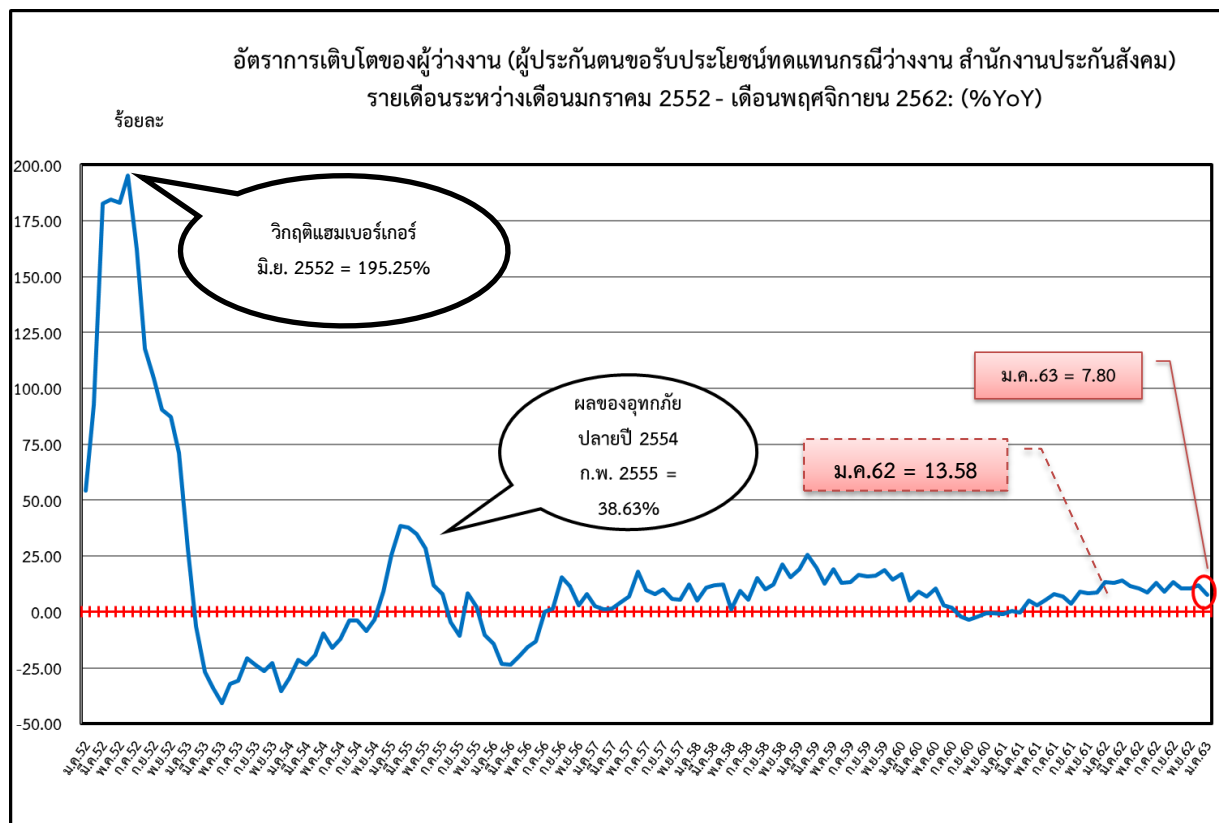

ที่มา : สำนักงานประกันสังคม

หมายเหตุ : ประมวลข้อมูลโดยกลุ่มงานวิชาการเศรษฐกิจการแรงงาน กองเศรษฐกิจการแรงงาน

แผนภาพที่ 4 : จำนวนผู้ประกันตนในระบบประกันสังคม (มาตรา 33) และผู้ขอรับประโยชน์ทดแทนกรณีว่างงาน

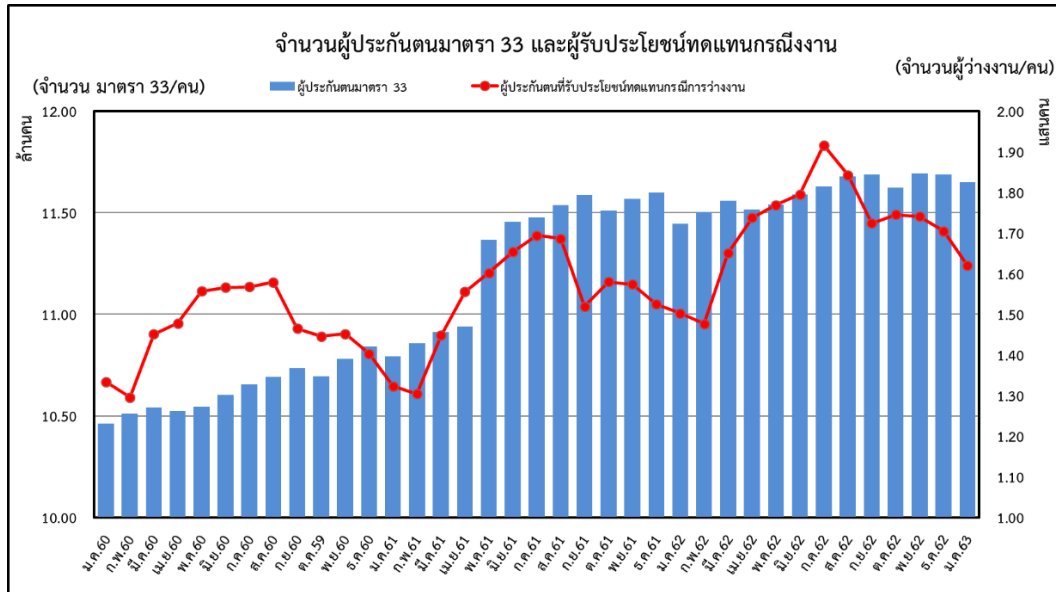

ก.ย. 62 ลูกจ้างที่มี นายจ้าง 11,687,597 คน
 ต.ค. 62 ลูกจ้างที่มี นายจ้าง 11,622,267 คน
 พ.ย. 62 ลูกจ้างที่มี นายจ้าง 11,694,184 คน
 ธ.ค. 62 ลูกจ้างที่มี นายจ้าง 11,686,393 คน

ม.ค. 63 ลูกจ้างที่มี นายจ้าง 11,650,226 คน
 ม.ค. 63 ผู้ว่างงาน 161,984 คน
 อัตราการขยายตัว = 7.80 % (%YoY)

ที่มา : สำนักงานประกันสังคม

หมายเหตุ : ประมวลข้อมูลโดยกลุ่มงานวิชาการเศรษฐกิจการแรงงาน กองเศรษฐกิจการแรงงาน

ตารางที่ 1 : จำนวนและอัตราการเปลี่ยนแปลงจำนวนผู้ขอรับประโยชน์ทดแทนกรณีว่างงานในระบบประกันสังคม

จำนวนและอัตราการเปลี่ยนแปลงของผู้ประกันตนขอรับประโยชน์ทดแทนกรณีว่างงาน รายเดือน ปี 2560 - 2563 : %YoY								
เดือน/ปี	2560		2561		2562		2563	
	จำนวน	%YoY	จำนวน	%YoY	จำนวน	%YoY	จำนวน	%YoY
ม.ค.	133,421	16.88	132,294	-0.84	150,265	13.58	161,984	7.80
ก.พ.	129,558	5.26	130,419	0.66	147,624	13.19		
มี.ค.	145,151	8.93	144,790	-0.25	165,040	13.99		
เม.ย.	147,838	6.92	155,559	5.22	173,796	11.72		
พ.ค.	155,719	10.55	160,180	2.86	176,931	10.46		
มิ.ย.	156,587	2.86	165,310	5.57	179,515	8.59		
ก.ค.	156,791	2.04	169,418	8.05	191,657	13.13		
ส.ค.	157,883	-1.94	168,676	6.84	184,291	9.26		
ก.ย.	146,471	-3.31	151,910	3.71	172,412	13.50		
ต.ค.	144,590	-2.00	157,997	9.27	174,529	10.46		
พ.ย.	145,172	-0.63	157,410	8.43	174,079	10.59		
ธ.ค.	140,273	-0.70	152,464	8.69	170,455	11.80		

ที่มา : สำนักงานประกันสังคม

หมายเหตุ : ประมวลข้อมูลโดยกลุ่มงานวิชาการเศรษฐกิจการแรงงาน กองเศรษฐกิจการแรงงาน

๓.สถานการณ์การเลิกจ้าง

อัตราการเลิกจ้างลูกจ้างในระบบประกันสังคมมาตรา 33 คิดจากจำนวนผู้ประกันตนที่สำนักงานประกันสังคมจ่ายประโยชน์ทดแทนกรณีว่างงานจากสาเหตุเลิกจ้าง ต่อจำนวนผู้ประกันตนมาตรา 33 เดือนมกราคม 2563 ผู้ประกันตนที่สำนักงานประกันสังคมจ่ายประโยชน์ทดแทนกรณีว่างงานจากสาเหตุเลิกจ้างมีจำนวนทั้งสิ้น 29,369 คน คิดเป็นร้อยละ 0.25 พบว่าเพิ่มขึ้นเมื่อเทียบกับเดือนเดียวกันของปีที่ผ่านมา (เดือนมกราคม 2562) ที่มีอัตราการเลิกจ้างลูกจ้างที่ร้อยละ 0.23 และเพิ่มขึ้นเมื่อเทียบกับเดือนที่ผ่านมา (เดือนธันวาคม 2562) ที่มีอัตราการเลิกจ้างอยู่ที่ร้อยละ 0.24 (ดูแผนภาพที่ 5 และตารางที่ 2)

แผนภาพที่ 5: อัตราการเลิกจ้างลูกจ้างในระบบประกันสังคมมาตรา 33

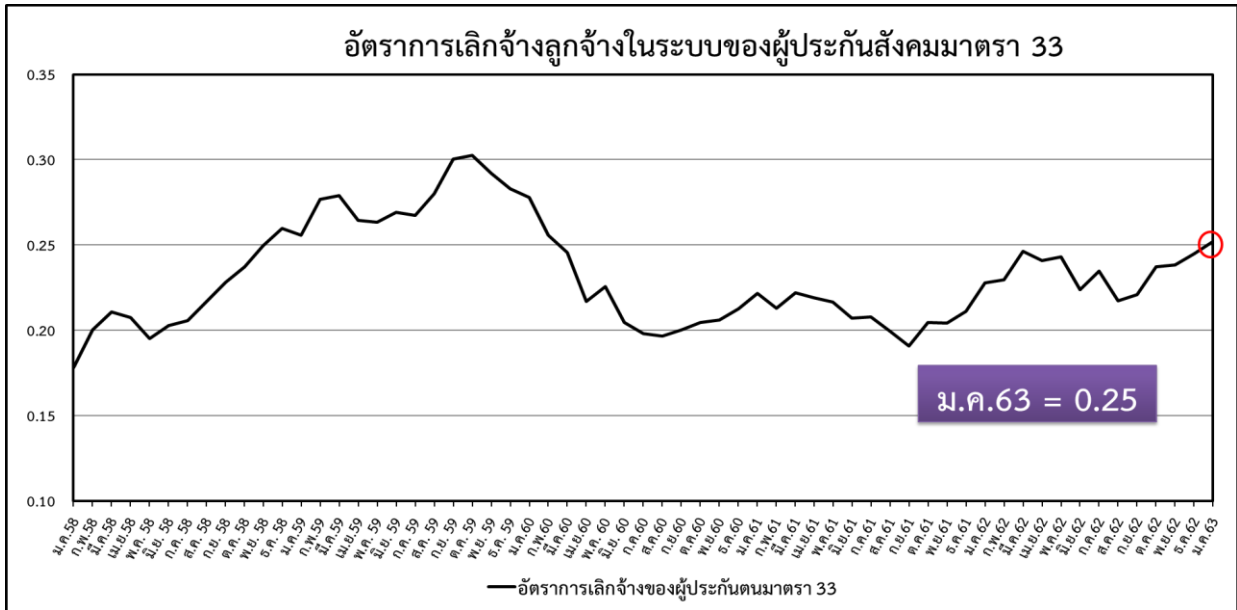

ที่มา : สำนักงานประกันสังคม

หมายเหตุ : ประมวลข้อมูลโดยกลุ่มงานวิชาการเศรษฐกิจการแรงงาน กองเศรษฐกิจการแรงงาน

ตารางที่ 2: จำนวนและอัตราการเลิกจ้างลูกจ้างในระบบประกันสังคมมาตรา 33

อัตราการเลิกจ้างลูกจ้างในระบบประกันสังคมมาตรา 33												
เดือน / ปี	2560			2561			2562			2563		
	ผู้ประกันตน (ม.33)	เลิกจ้าง (สปส.)	อัตราการเลิกจ้าง (ม.33)	ผู้ประกันตน (ม.33)	เลิกจ้าง (สปส.)	อัตราการเลิกจ้าง (ม.33)	ผู้ประกันตน (ม.33)	เลิกจ้าง (สปส.)	อัตราการเลิกจ้าง (ม.33)	ผู้ประกันตน (ม.33)	เลิกจ้าง (สปส.)	อัตราการเลิกจ้าง (ม.33)
ม.ค.	10,460,594	29,076	0.28	10,791,655	23,935	0.22	11,444,485	26,073	0.23	11,650,226	29,369	0.25
ก.พ.	10,509,866	26,875	0.26	10,858,657	23,114	0.21	11,502,863	26,396	0.23			
มี.ค.	10,542,660	25,901	0.25	10,913,304	24,238	0.22	11,557,682	28,480	0.25			
เม.ย.	10,523,934	22,833	0.22	10,941,422	23,953	0.22	11,515,746	27,741	0.24			
พ.ค.	10,543,612	23,795	0.23	11,365,815	24,608	0.22	11,540,945	28,065	0.24			
มิ.ย.	10,601,371	21,701	0.20	11,454,211	23,727	0.21	11,590,381	25,940	0.22			
ก.ค.	10,653,972	21,100	0.20	11,475,042	23,858	0.21	11,629,684	27,307	0.23			
ส.ค.	10,692,454	21,025	0.20	11,537,041	23,028	0.20	11,679,220	25,370	0.22			
ก.ย.	10,733,498	21,480	0.20	11,586,458	22,120	0.19	11,687,597	25,802	0.22			
ต.ค.	10,695,748	21,873	0.20	11,511,272	23,533	0.20	11,622,267	27,578	0.24			
พ.ย.	10,791,241	22,212	0.21	11,568,401	23,614	0.20	11,694,184	27,859	0.24			
ธ.ค.	10,840,579	23,023	0.21	11,599,338	24,479	0.21	11,686,393	28,631	0.24			

ที่มา : สำนักงานประกันสังคม

หมายเหตุ : ประมวลข้อมูลโดยกลุ่มงานวิชาการเศรษฐกิจการแรงงาน กองเศรษฐกิจการแรงงาน

4. สถานการณ์แรงงานต่างด้าว

จากข้อมูล ณ เดือนมกราคม 2563 คน ต่างด้าวที่ได้รับอนุญาตทำงานคงเหลือทั่วราชอาณาจักร มีจำนวน 2,990,777 คน มีอัตราการขยายตัวอยู่ที่ร้อยละ 43.03 เมื่อเทียบกับเดือนเดียวกันของปีที่ผ่านมา (เดือนมกราคม 2562 ซึ่งมีจำนวน 2,091,021 คน) แต่มีอัตราการหดตัวอยู่ที่ร้อยละ -0.82 เมื่อเทียบกับเดือนที่ผ่านมา (เดือนธันวาคม 2562 ซึ่งมีจำนวน 3,015,617 คน) (ดูแผนภาพที่ 6 และตารางที่ 3)

แผนภาพที่ 6: คนต่างด้าวที่ได้รับอนุญาตทำงานคงเหลือทั่วราชอาณาจักร

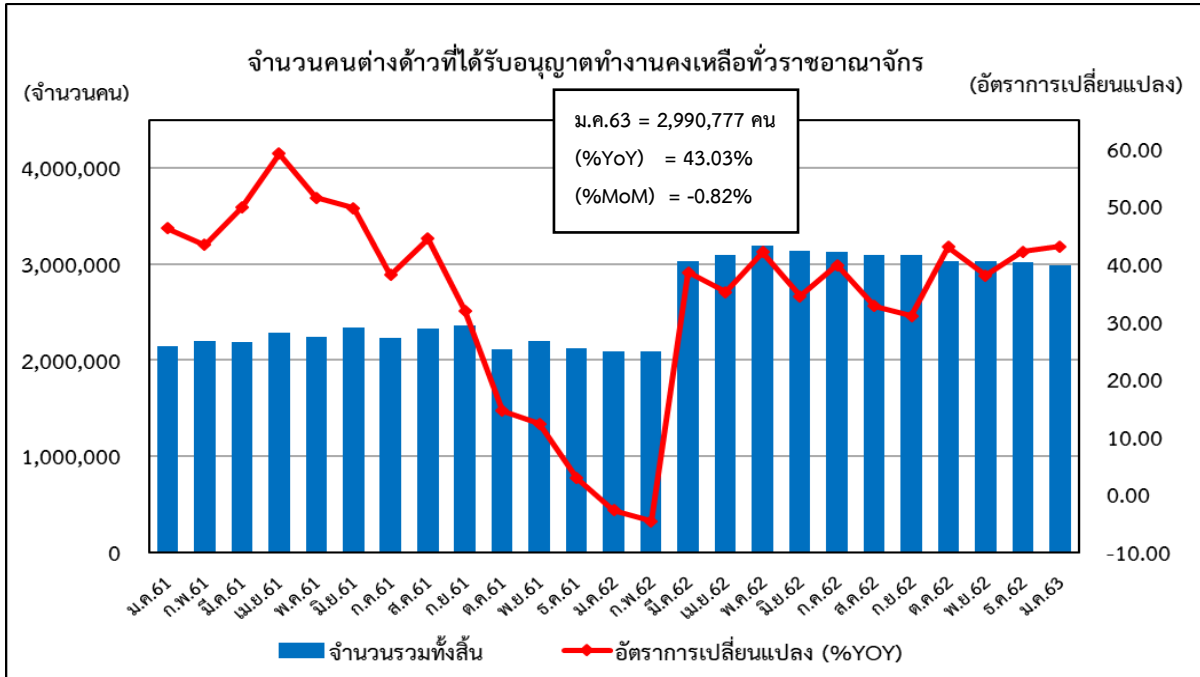

ที่มา : สำนักบริหารแรงงานต่างด้าว

หมายเหตุ : ประมวลข้อมูลโดยกลุ่มงานวิชาการเศรษฐกิจการแรงงาน กองเศรษฐกิจการแรงงาน

ตารางที่ 3: จำนวนและอัตราคนต่างด้าวที่ได้รับอนุญาตทำงานคงเหลือทั่วราชอาณาจักร

จำนวนคนต่างด้าวที่ได้รับอนุญาตทำงานคงเหลือทั่วราชอาณาจักร						
เดือน / ปี	2561		2562		2563	
	จำนวนรวมทั้งสิ้น	อัตราการเปลี่ยนแปลง (%YOY)	จำนวนรวมทั้งสิ้น	อัตราการเปลี่ยนแปลง %YOY	จำนวนรวมทั้งสิ้น	อัตราการเปลี่ยนแปลง (%YOY)
ม.ค.	2,149,328	46.19	2,091,021	-2.71	2,990,777	43.03
ก.พ.	2,196,536	43.31	2,095,550	-4.60		
มี.ค.	2,189,868	49.85	3,034,724	38.58		
เม.ย.	2,288,104	59.15	3,091,453	35.11		
พ.ค.	2,244,849	51.52	3,189,711	42.09		
มิ.ย.	2,333,943	49.76	3,137,130	34.41		
ก.ค.	2,232,791	38.08	3,122,434	39.84		
ส.ค.	2,329,333	44.39	3,092,300	32.75		
ก.ย.	2,360,025	31.92	3,090,825	30.97		
ต.ค.	2,117,716	14.58	3,028,000	42.98		
พ.ย.	2,195,861	12.29	3,030,622	38.02		
ธ.ค.	2,120,546	2.80	3,015,617	42.21		

ที่มา : สำนักบริหารแรงงานต่างด้าว

หมายเหตุ : ประมวลข้อมูลโดยกลุ่มงานวิชาการเศรษฐกิจการแรงงาน กองเศรษฐกิจการแรงงาน

ผู้ขอรับประโยชน์ทดแทนกรณีว่างงานของผู้ประกันตนต่างด้าว

จากข้อมูล ณ เดือนมกราคม 2563 ผู้ขอรับประโยชน์ทดแทนกรณีว่างงานของผู้ประกันตนต่างด้าว มีจำนวน 38,694 คน มีอัตราการขยายตัวอยู่ที่ร้อยละ 44.18 เมื่อเทียบกับเดือนเดียวกันของปีที่ผ่านมา (เดือนมกราคม 2562 ซึ่งมีจำนวน 26,838 คน) และมีอัตราการขยายตัวอยู่ที่ร้อยละ 11.45 เมื่อเทียบกับเดือนที่ผ่านมา (เดือนธันวาคม 2562 ซึ่งมีจำนวน 34,719 คน) (ดูแผนภาพที่ 7 และตารางที่ 4)

แผนภาพที่ 7: อัตราผู้ขอรับประโยชน์ทดแทนกรณีว่างงานของผู้ประกันตนต่างด้าว

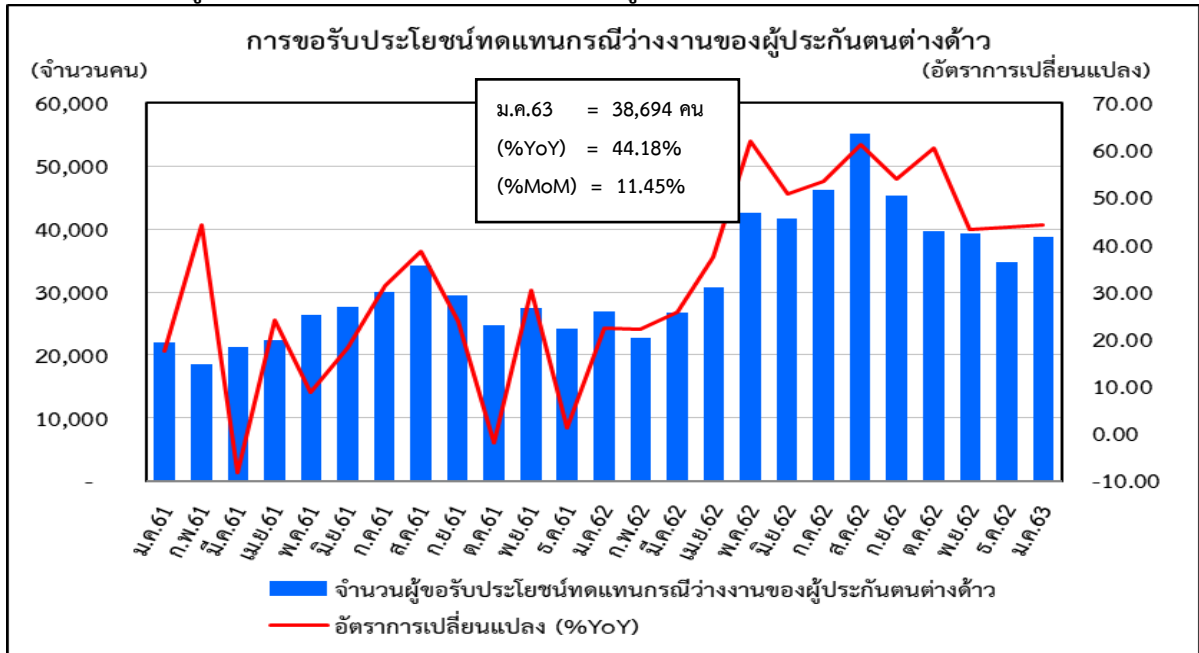

ที่มา : สำนักงานประกันสังคม

หมายเหตุ : ประมวลข้อมูลโดยกลุ่มงานวิชาการเศรษฐกิจการแรงงาน กองเศรษฐกิจการแรงงาน

ตารางที่ 4: จำนวนและอัตราผู้ขอรับประโยชน์ทดแทนกรณีว่างงานของผู้ประกันตนต่างด้าว

จำนวนและอัตราผู้ขอรับประโยชน์ทดแทนกรณีว่างงานของผู้ประกันตนต่างด้าว						
เดือน/ปี	2561		2562		2563	
	จำนวน	%YoY	จำนวน	%YoY	จำนวน	%YoY
ม.ค.	21,939	17.49	26,838	22.33	38,694	44.18
ก.พ.	18,531	44.20	22,649	22.22		
มี.ค.	21,229	-8.28	26,696	25.75		
เม.ย.	22,365	24.02	30,743	37.46		
พ.ค.	26,341	8.80	42,671	61.99		
มิ.ย.	27,619	18.24	41,677	50.90		
ก.ค.	30,104	31.27	46,221	53.54		
ส.ค.	34,151	38.62	55,096	61.33		
ก.ย.	29,465	23.88	45,369	53.98		
ต.ค.	24,708	-1.97	39,689	60.63		
พ.ย.	27,406	30.41	39,263	43.26		
ธ.ค.	24,140	1.19	34,719	43.82		

ที่มา : สำนักงานประกันสังคม

หมายเหตุ : ประมวลข้อมูลโดยกลุ่มงานวิชาการเศรษฐกิจการแรงงาน กองเศรษฐกิจการแรงงาน