

เศรษฐกิจแรงงาน ประจำเดือน ธันวาคม 2562

สรุปภาวะเศรษฐกิจแรงงาน

- การจ้างงานในตลาดแรงงาน เดือนธันวาคม 2562 การจ้างแรงงานในระบบประกันสังคม มีผู้ประกันตน (มาตรา 33) จำนวน 11,686,393 คน มีอัตราการขยายตัวร้อยละ 0.75 เมื่อเทียบกับเดือน ธันวาคม 2561 ซึ่งมีผู้ประกันตน จำนวน 11,599,338 คน แสดงให้เห็นว่ามีผู้ใช้แรงงานเข้าสู่การทำงานเพิ่มขึ้น ถึง 87,055 คน

- แรงงานต่างด้าว คนต่างด้าวที่ได้รับอนุญาตทำงานคงเหลือที่วราชอาณาจักร เดือนธันวาคม 2562 มีจำนวน 3,015,617 คน มีอัตราการขยายตัวอยู่ที่ร้อยละ 42.21 เมื่อเทียบกับเดือนเดียวกันของปีที่ผ่านมาและมีอัตราการหดตัวอยู่ที่ร้อยละ -0.05 เมื่อเทียบกับเดือนพฤศจิกายน 2562 ซึ่งมีจำนวน 3,030,622 คน

- ผู้ขอรับประโยชน์ทดแทนกรณีว่างงานของผู้ประกันตนต่างด้าว เดือนธันวาคม 2562 มีจำนวน 34,719 คน มีอัตราการขยายตัวอยู่ที่ร้อยละ 43.82 เมื่อเทียบกับเดือนเดียวกันของปีที่ผ่านมาและมีอัตราการหดตัว อยู่ที่ร้อยละ -11.57 เมื่อเทียบกับเดือนพฤศจิกายน 2562 ซึ่งมีจำนวน 39,263 คน

* ข้อมูลการว่างงาน และข้อมูลลูกจ้างในระบบประกันสังคมมาตรา 33 ที่ขอสิทธิรับประโยชน์ทดแทนกรณีว่างงานจากสาเหตุเลิกจ้าง ระบบการเก็บข้อมูลของสำนักงานประกันสังคมมีปัญหา เดือนธันวาคม อยู่ระหว่างการประมวลผล ณ วันที่ 27 ม.ค. 63

1.สถานการณ์การจ้างงาน

จากข้อมูล ณ เดือนธันวาคม 2562 มีลูกจ้างที่มีนายจ้างในระบบประกันสังคม (ม.33) จำนวน 11,686,393 คน มีอัตราการขยายตัวร้อยละ 0.75 เมื่อเทียบกับเดือนเดียวกันของปีที่ผ่านมา (เดือนธันวาคม 2561) ซึ่งมีจำนวน 11,599,338 คน หากพิจารณาอัตราการเปลี่ยนแปลง (%YoY) ของเดือนธันวาคม 2562 เมื่อเทียบกับอัตราการเปลี่ยนแปลง (%MoM) ของเดือนพฤศจิกายน 2562 พบว่าในเดือนธันวาคม 2562 มีอัตราเพิ่มขึ้นอยู่ที่ร้อยละ 0.75 โดยลดลงจากเดือนพฤศจิกายน 2562 ซึ่งอยู่ที่ร้อยละ -0.07 (ดูแผนภาพที่ 1 และ 2)

แผนภาพที่ 1: อัตราการเติบโตของจำนวนผู้ประกันตนในระบบประกันสังคม (มาตรา 33 : %YoY)

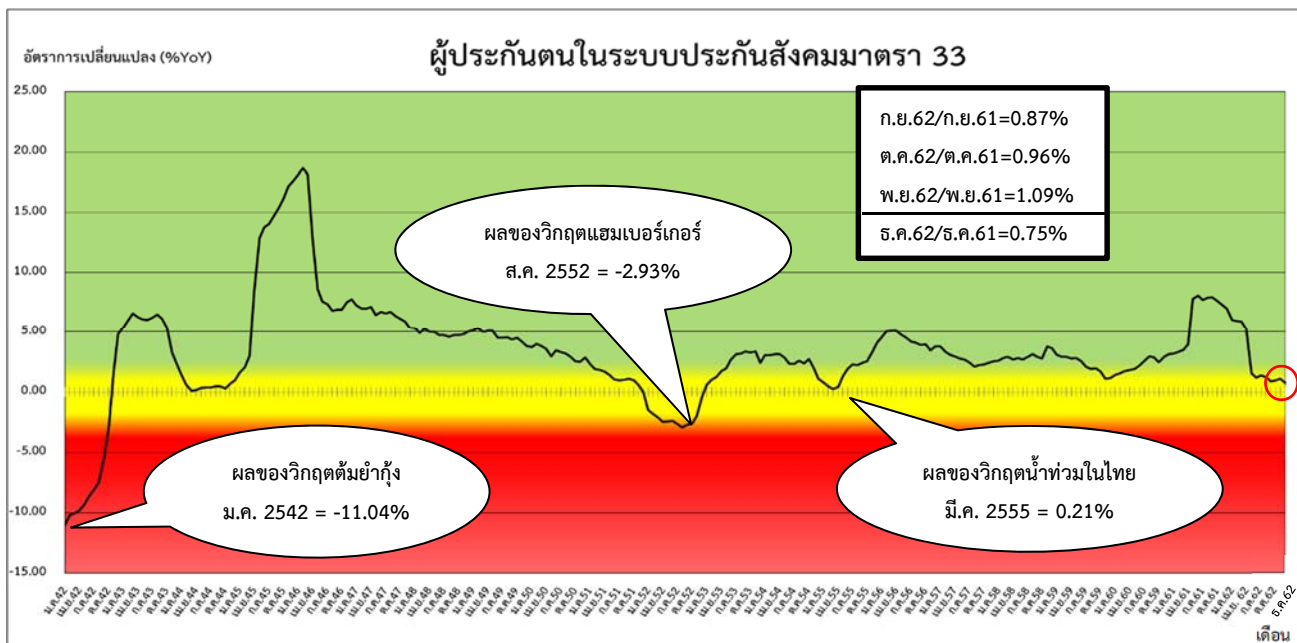

ที่มา : สำนักงานประกันสังคม

หมายเหตุ : ประมวลข้อมูลโดยกลุ่มงานวิชาการเศรษฐกิจการแรงงาน กองเศรษฐกิจการแรงงาน

แผนภาพที่ 2 : จำนวนผู้ประกันตนในระบบประกันสังคม (มาตรา 33)

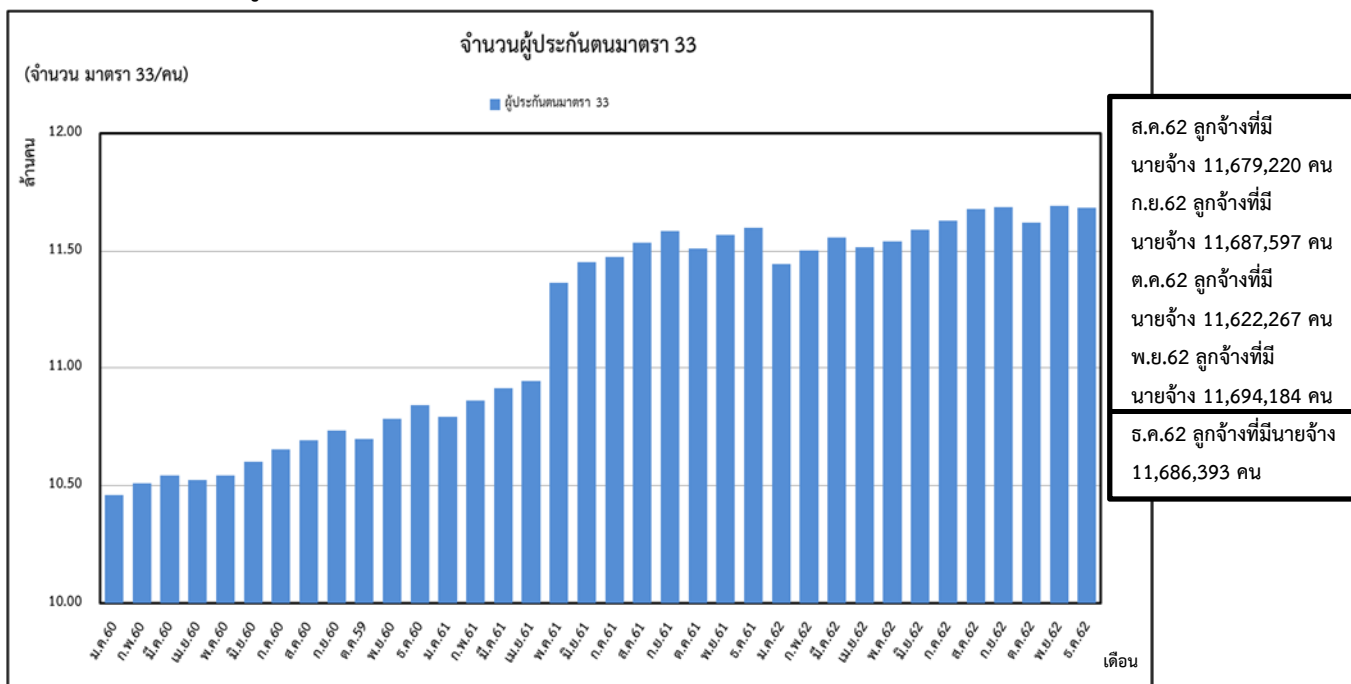

ที่มา : สำนักงานประกันสังคม

4. สถานการณ์แรงงานต่างด้าว

จากข้อมูล ณ เดือนธันวาคม 2562 คน ต่างด้าวที่ได้รับอนุญาตทำงานคงเหลือทั่วราชอาณาจักร มีจำนวน 3,015,617 คน มีอัตราการขยายตัวอยู่ที่ร้อยละ 42.21 เมื่อเทียบกับเดือนเดียวกันของปีที่ผ่านมา (เดือนธันวาคม 2561) ซึ่งมีจำนวน 2,120,546 คน และมีอัตราการหดตัวอยู่ที่ร้อยละ -0.50 เมื่อเทียบกับเดือนที่ผ่านมา (เดือนพฤศจิกายน 2562) ซึ่งมีจำนวน 3,030,622 คน (ดูแผนภาพที่ 7 และตารางที่ 3)

แผนภาพที่ 7: คนต่างด้าวที่ได้รับอนุญาตทำงานคงเหลือทั่วราชอาณาจักร

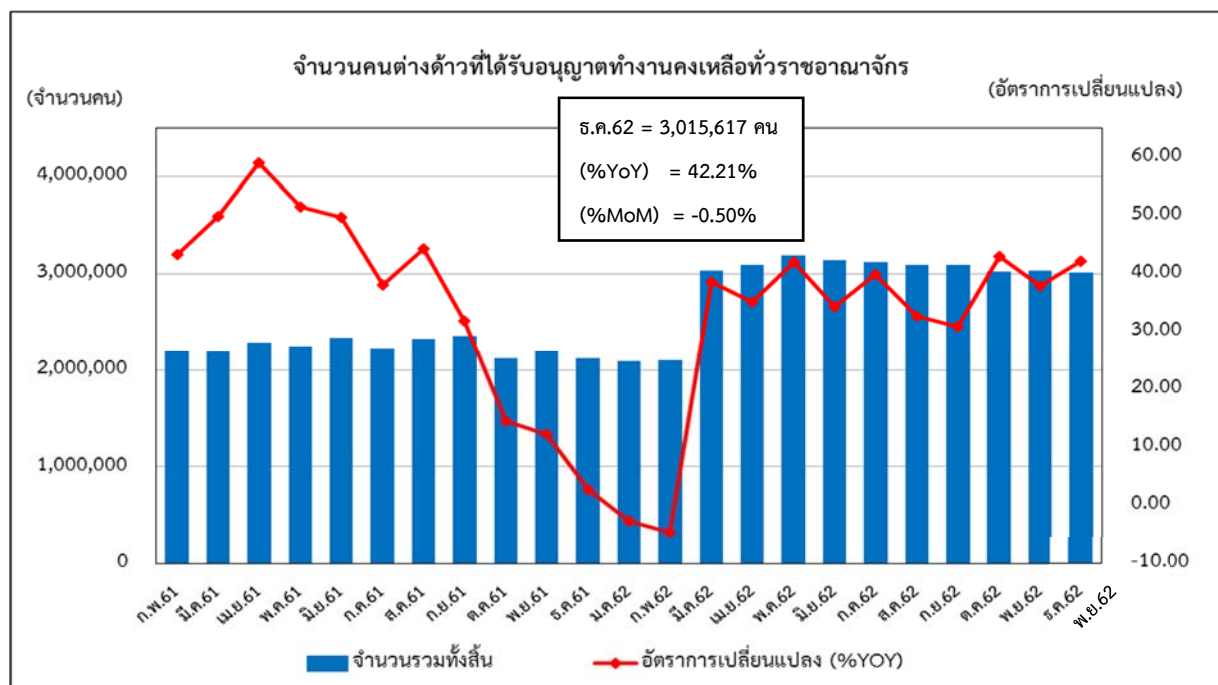

ที่มา : สำนักบริหารแรงงานต่างด้าว

หมายเหตุ : ประมวลข้อมูลโดยกลุ่มงานวิชาการเศรษฐกิจการแรงงาน กองเศรษฐกิจการแรงงาน

ตารางที่ 3: จำนวนและอัตราคนต่างด้าวที่ได้รับอนุญาตทำงานคงเหลือทั่วราชอาณาจักร

จำนวนคนต่างด้าวที่ได้รับอนุญาตทำงานคงเหลือทั่วราชอาณาจักร				
เดือน / ปี	2561		2562	
	จำนวนรวมทั้งสิ้น	อัตราการเปลี่ยนแปลง (%YOY)	จำนวนรวมทั้งสิ้น	อัตราการเปลี่ยนแปลง %YOY
ม.ค.	2,149,328	46.19	2,091,021	-2.71
ก.พ.	2,196,536	43.31	2,095,550	-4.60
มี.ค.	2,189,868	49.85	3,034,724	38.58
เม.ย.	2,288,104	59.15	3,091,453	35.11
พ.ค.	2,244,849	51.52	3,189,711	42.09
มิ.ย.	2,333,943	49.76	3,137,130	34.41
ก.ค.	2,232,791	38.08	3,122,434	39.84
ส.ค.	2,329,333	44.39	3,092,300	32.75
ก.ย.	2,360,025	31.92	3,090,825	30.97
ต.ค.	2,117,716	14.58	3,028,000	42.98
พ.ย.	2,195,861	12.29	3,030,622	38.02
ธ.ค.	2,120,546	2.80	3,015,617	42.21

ที่มา : สำนักบริหารแรงงานต่างด้าว

หมายเหตุ : ประมวลข้อมูลโดยกลุ่มงานวิชาการเศรษฐกิจการแรงงาน กองเศรษฐกิจการแรงงาน

ผู้ขอรับประโยชน์ทดแทนกรณีว่างงานของผู้ประกันตนต่างด้าว

จากข้อมูล ณ เดือนธันวาคม 2562 ผู้ขอรับประโยชน์ทดแทนกรณีว่างงานของผู้ประกันตนต่างด้าว มีจำนวน 34,719 คน มีอัตราการขยายตัวอยู่ที่ร้อยละ 43.82 เมื่อเทียบกับเดือนเดียวกันของปีที่ผ่านมา (เดือนธันวาคม 2561) ซึ่งมีจำนวน 24,140 คน และมีอัตราการหดตัวอยู่ที่ร้อยละ -11.57 เมื่อเทียบกับเดือนที่ผ่านมา (เดือนพฤศจิกายน 2562) ซึ่งมีจำนวน 39,263 คน (ดูแผนภาพที่ 8 และตารางที่ 4)

แผนภาพที่ 8: อัตราผู้ขอรับประโยชน์ทดแทนกรณีว่างงานของผู้ประกันตนต่างด้าว

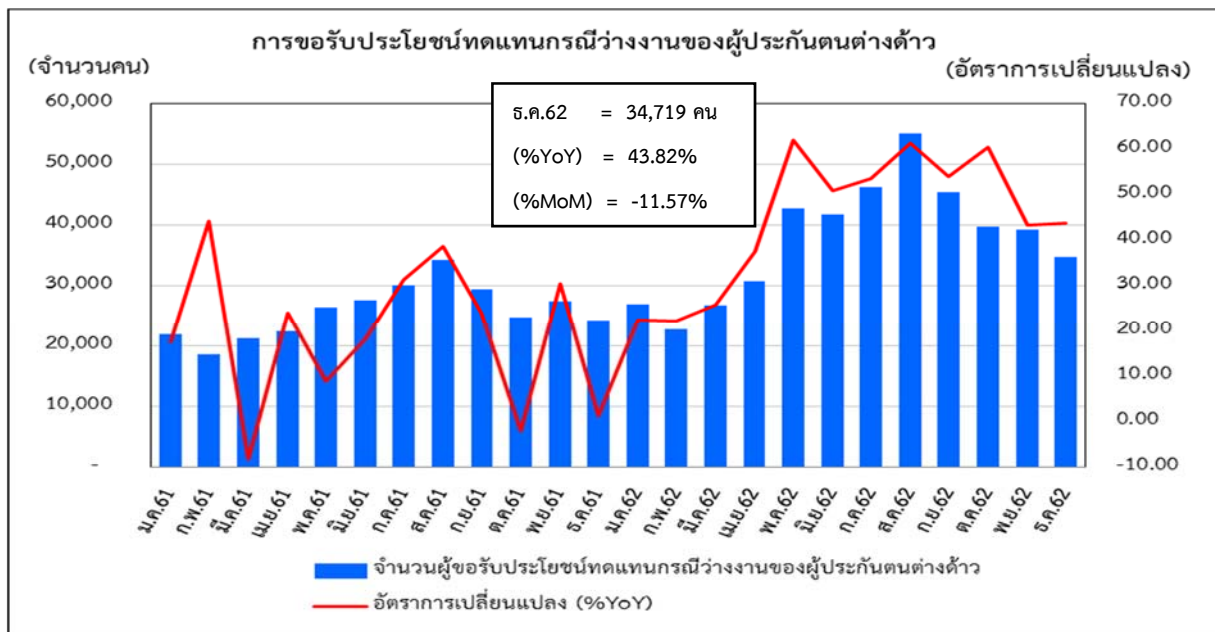

ที่มา : สำนักงานประกันสังคม

หมายเหตุ : ประมวลข้อมูลโดยกลุ่มงานวิชาการเศรษฐกิจการแรงงาน กองเศรษฐกิจการแรงงาน

ตารางที่ 4: จำนวนและอัตราผู้ขอรับประโยชน์ทดแทนกรณีว่างงานของผู้ประกันตนต่างด้าว

จำนวนและอัตราผู้ขอรับประโยชน์ทดแทนกรณีว่างงานของผู้ประกันตนต่างด้าว				
เดือน/ปี	2561		2562	
	จำนวน	%YoY	จำนวน	%YoY
ม.ค.	21,939	17.49	26,838	22.33
ก.พ.	18,531	44.20	22,649	22.22
มี.ค.	21,229	-8.28	26,696	25.75
เม.ย.	22,365	24.02	30,743	37.46
พ.ค.	26,341	8.80	42,671	61.99
มิ.ย.	27,619	18.24	41,677	50.90
ก.ค.	30,104	31.27	46,221	53.54
ส.ค.	34,151	38.62	55,096	61.33
ก.ย.	29,465	23.88	45,369	53.98
ต.ค.	24,708	-1.97	39,689	60.63
พ.ย.	27,406	30.41	39,263	43.26
ธ.ค.	24,140	1.19	34,719	43.82

ที่มา : สำนักงานประกันสังคม

หมายเหตุ : ประมวลข้อมูลโดยกลุ่มงานวิชาการเศรษฐกิจการแรงงาน กองเศรษฐกิจการแรงงาน