

เศรษฐกิจแรงงาน ประจำเดือน พฤศจิกายน 2562

สรุปภาวะเศรษฐกิจแรงงาน

- การจ้างงานในตลาดแรงงาน เดือนพฤศจิกายน 2562 การจ้างแรงงานในระบบประกันสังคม มีผู้ประกันตน (มาตรา 33) จำนวน 11,694,184 คน มีอัตราการขยายตัวร้อยละ 1.09 เมื่อเทียบกับเดือนพฤศจิกายน 2561 ซึ่งมีผู้ประกันตน จำนวน 11,568,401 คน แสดงให้เห็นว่ามีผู้ใช้แรงงานเข้าสู่การทำงานเพิ่มขึ้นถึง 125,783 คน

- การว่างงาน เดือนพฤศจิกายน 2562 จากตัวเลขผู้ขอรับประโยชน์ทดแทนกรณีว่างงานในระบบประกันสังคม มีจำนวน 174,079 คน มีอัตราการขยายตัวอยู่ที่ร้อยละ 10.59 เมื่อเทียบกับเดือนเดียวกันของปีที่ผ่านมา และมีอัตราการหดตัวอยู่ที่ร้อยละ -0.26 เมื่อเทียบกับเดือนตุลาคม 2562 ซึ่งมีจำนวน 174,529 คน และหากคิดเป็นอัตราการว่างงานจากตัวเลขผู้ขอรับประโยชน์ทดแทนกรณีว่างงานทุกกรณี ในเดือนตุลาคม 2562 อยู่ที่ร้อยละ 1.49

- ลูกจ้างในระบบประกันสังคมมาตรา 33 ที่ขอสิทธิรับประโยชน์ทดแทนกรณีว่างงานจากสาเหตุเลิกจ้างในเดือนพฤศจิกายน 2562 มีจำนวนทั้งสิ้น 27,859 คน คิดเป็นอัตราร้อยละ 0.24 มีอัตราการเลิกจ้างคงที่เมื่อเทียบกับเดือนตุลาคม 2562 ที่อยู่ที่ร้อยละ 0.24

- แรงงานต่างด้าว คนต่างด้าวที่ได้รับอนุญาตทำงานคงเหลือที่วราขอาณาจักร เดือนพฤศจิกายน 2562 มีจำนวน 3,030,622 คน มีอัตราการขยายตัวอยู่ที่ร้อยละ 38.02 เมื่อเทียบกับเดือนเดียวกันของปีที่ผ่านมาและมีอัตราการขยายตัวอยู่ที่ร้อยละ 0.09 เมื่อเทียบกับเดือนตุลาคม 2562 ซึ่งมีจำนวน 3,028,000 คน

- ผู้ขอรับประโยชน์ทดแทนกรณีว่างงานของผู้ประกันตนต่างด้าว เดือนพฤศจิกายน 2562 มีจำนวน 39,263 คน มีอัตราการขยายตัวอยู่ที่ร้อยละ 43.26 เมื่อเทียบกับเดือนเดียวกันของปีที่ผ่านมาและมีอัตราการหดตัวอยู่ที่ร้อยละ -1.07 เมื่อเทียบกับเดือนตุลาคม 2562 ซึ่งมีจำนวน 39,689 คน

1. สถานการณ์การจ้างงาน

จากข้อมูล ณ เดือนพฤศจิกายน 2562 มีลูกจ้างที่มีนายจ้างในระบบประกันสังคม (ม.33) จำนวน 11,694,184 คน มีอัตราการขยายตัวร้อยละ 1.09 เมื่อเทียบกับเดือนเดียวกันของปีที่ผ่านมา (เดือนพฤศจิกายน 2561) ซึ่งมีจำนวน 11,568,401 คน หากพิจารณาอัตราการเปลี่ยนแปลง (%YoY) ของเดือนพฤศจิกายน 2562 เมื่อเทียบกับอัตราการเปลี่ยนแปลง (%MoM) ของเดือนตุลาคม 2562 พบว่าในเดือนพฤศจิกายน 2562 มีอัตราเพิ่มขึ้นอยู่ที่ร้อยละ 1.09 โดยเพิ่มขึ้นจากเดือนตุลาคม 2562 ซึ่งอยู่ที่ร้อยละ 0.62 (ดูแผนภาพที่ 1 และ 2)

แผนภาพที่ 1: อัตราการเติบโตของจำนวนผู้ประกันตนในระบบประกันสังคม (มาตรา 33 : %YoY)

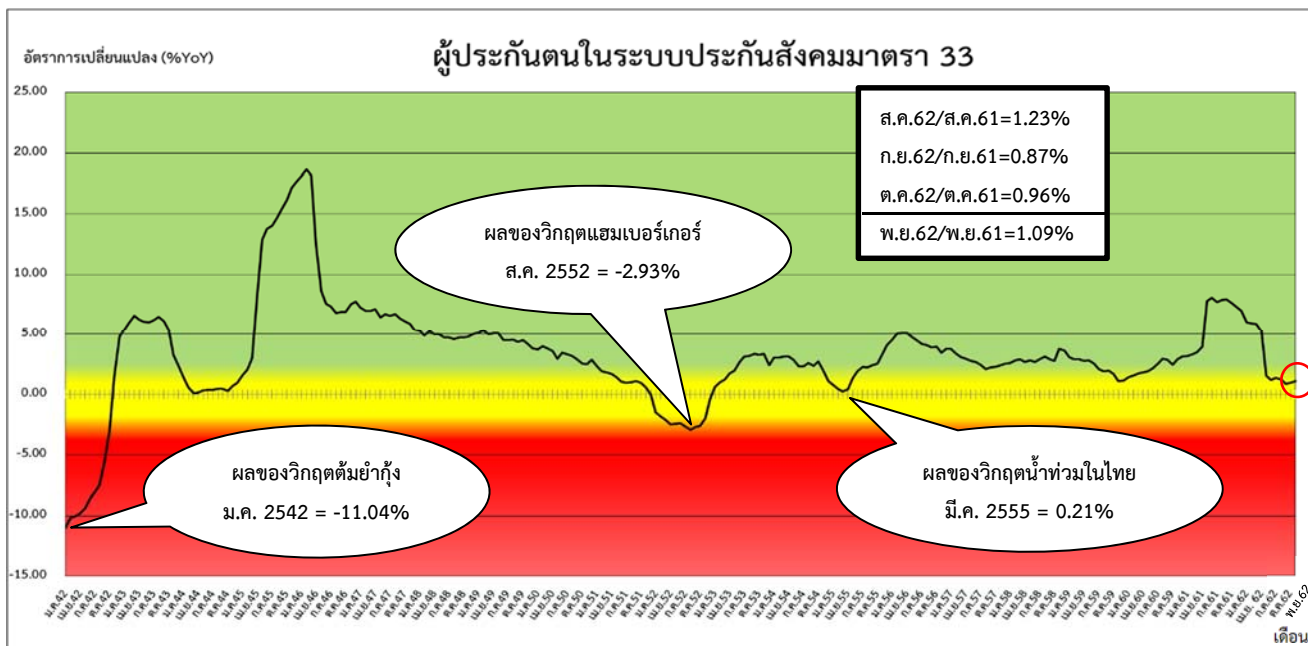

ที่มา : สำนักงานประกันสังคม

หมายเหตุ : ประมวลข้อมูลโดยกลุ่มงานวิชาการเศรษฐกิจการแรงงาน กองเศรษฐกิจการแรงงาน

แผนภาพที่ 2 : จำนวนผู้ประกันตนในระบบประกันสังคม (มาตรา 33)

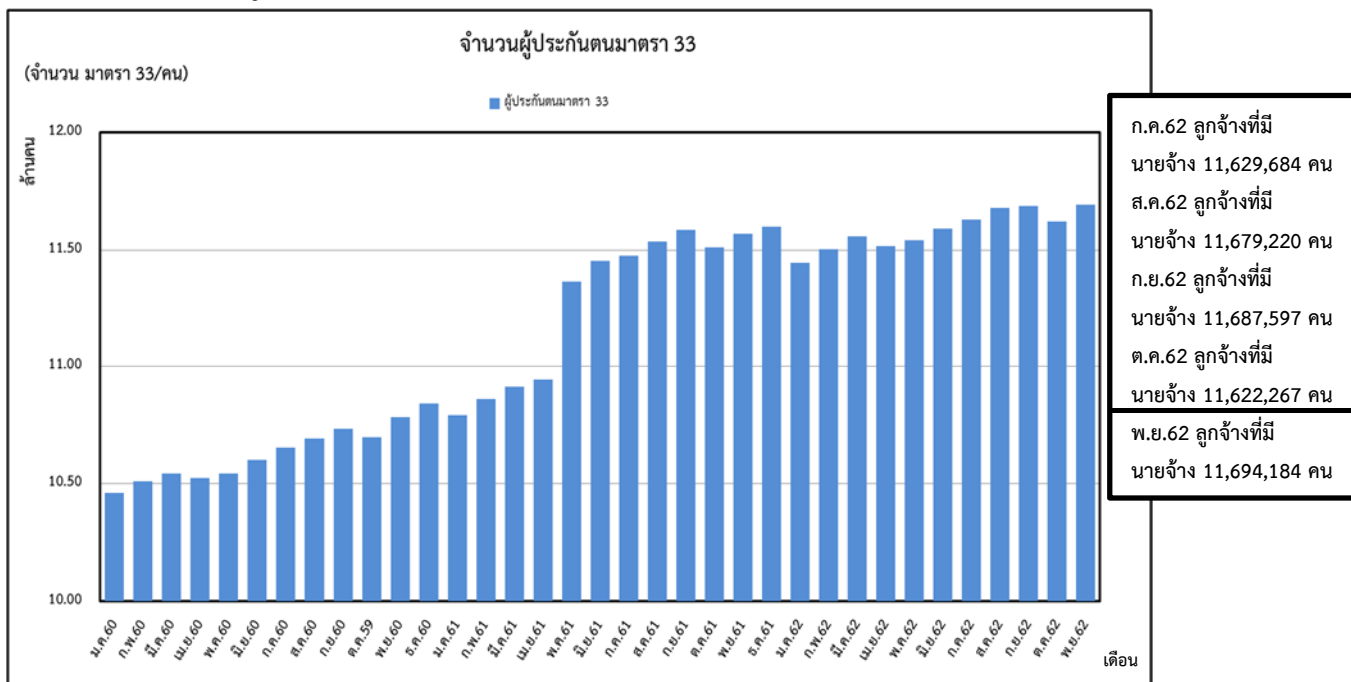

ที่มา : สำนักงานประกันสังคม

หมายเหตุ : ประมวลข้อมูลโดยกลุ่มงานวิชาการเศรษฐกิจการแรงงาน กองเศรษฐกิจการแรงงาน

2. สถานการณ์การว่างงาน

(ผู้ว่างงาน หมายถึง ผู้ขอรับประโยชน์ทดแทนกรณีว่างงานในระบบประกันสังคม สำนักงานประกันสังคม : SSO)

1) จำนวนผู้ว่างงาน (พฤศจิกายน 2562)	จำนวน	174,079 คน
- %YoY (พฤศจิกายน 2562 เทียบกับ พฤศจิกายน 2561)		10.59 %
- %MoM (พฤศจิกายน 2562 เทียบกับ ตุลาคม 2562)		-0.26 %
2) จำนวนผู้ว่างงาน (ตุลาคม 2562)	จำนวน	174,529 คน
- %YoY (ตุลาคม 2562 เทียบกับ ตุลาคม 2561)		10.46 %
- %MoM (ตุลาคม 2562 เทียบกับ กันยายน 2562)		1.23 %

จากข้อมูล ณ เดือนพฤศจิกายน 2562 มีผู้ว่างงานจำนวน 174,079 คน มีอัตราการขยายตัวอยู่ที่ร้อยละ 10.59 เมื่อเทียบกับเดือนเดียวกันของปีที่ผ่านมา (เดือนพฤศจิกายน 2561 ซึ่งมีจำนวน 157,410 คน) และมีอัตราหดตัวอยู่ที่ร้อยละ -0.26 เมื่อเทียบกับเดือนที่ผ่านมา (เดือนตุลาคม 2562 ซึ่งมีจำนวน 174,529 คน) ซึ่งหากคิดเป็นอัตราการว่างงานจากตัวเลขผู้ขอรับประโยชน์ทดแทนกรณีว่างงานทุกกรณี (ถูกเลิกจ้างหรือลาออกหรือสิ้นสุดสัญญาจ้าง) ในเดือนพฤศจิกายน 2562 อยู่ที่ร้อยละ 1.49 มีอัตราการลดลงเมื่อเทียบกับอัตราการว่างงานของเดือนตุลาคม 2562 ซึ่งอยู่ที่ร้อยละ 1.50 ทั้งนี้จากข้อมูลอัตราการว่างงานของสำนักงานสถิติแห่งชาติ เดือนพฤศจิกายน 2562 อยู่ที่ร้อยละ 1.1 มีอัตราการว่างงานเพิ่มขึ้นเมื่อเทียบกับเดือนตุลาคม 2562 ซึ่งอยู่ที่ร้อยละ 0.9 (ดูแผนภาพที่ 3,4 และ 5 และตารางที่ 1)

แผนภาพที่ 3: อัตราการเติบโตของจำนวนผู้ขอรับประโยชน์ทดแทนกรณีว่างงานในระบบประกันสังคม

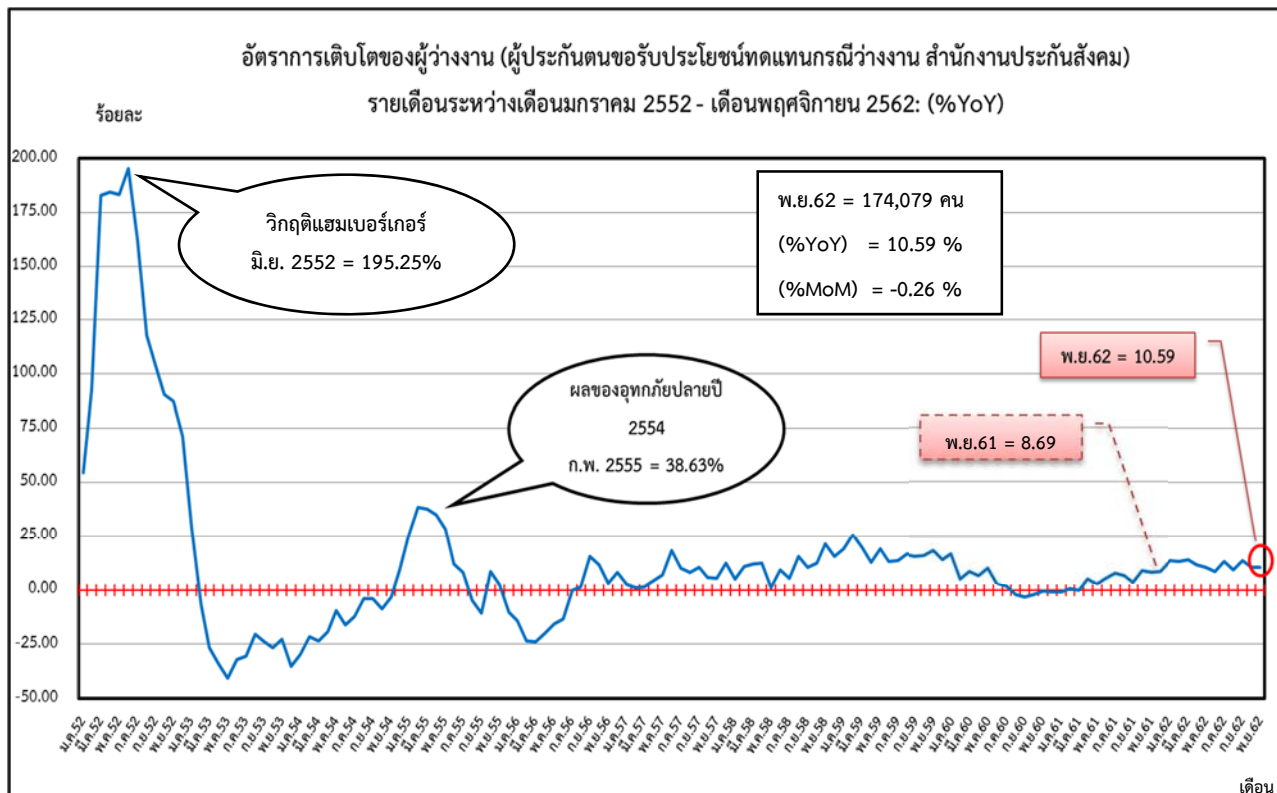

ที่มา : สำนักงานประกันสังคม

หมายเหตุ : ประมวลข้อมูลโดยกลุ่มงานวิชาการเศรษฐกิจการแรงงาน กองเศรษฐกิจการแรงงาน

แผนภาพที่ 4 : จำนวนผู้ประกันตนในระบบประกันสังคม (มาตรา 33) และผู้ขอรับประโยชน์ทดแทนกรณีว่างงาน

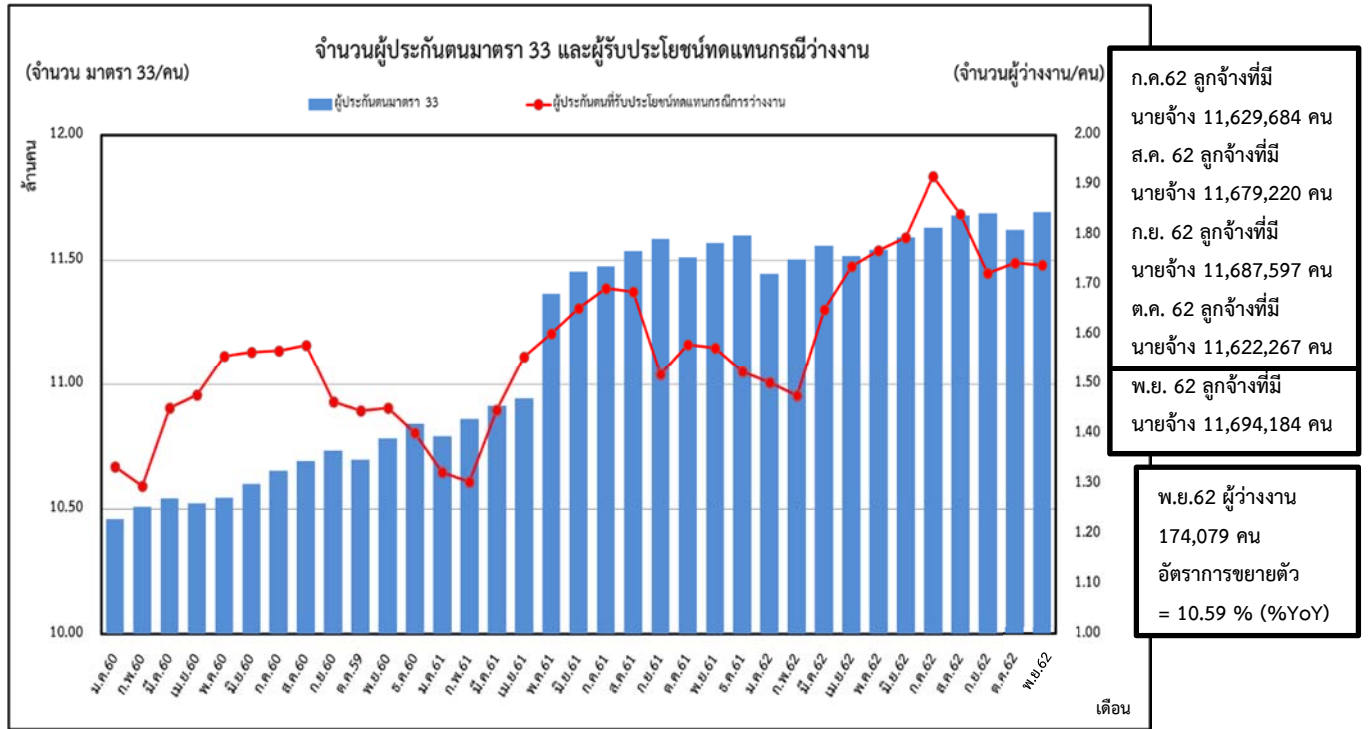

ที่มา : สำนักงานประกันสังคม

หมายเหตุ : ประมวลข้อมูลโดยกลุ่มงานวิชาการเศรษฐกิจการแรงงาน กองเศรษฐกิจการแรงงาน

แผนภาพที่ 5 : อัตราการว่างงานประกันสังคม จากข้อมูลจำนวนผู้ประกันตนมาตรา 33 และจำนวนผู้ประกันตนขอรับประโยชน์ทดแทนกรณีว่างงาน ของสำนักงานประกันสังคม เปรียบเทียบกับอัตราการว่างงานของสำนักงานสถิติแห่งชาติ

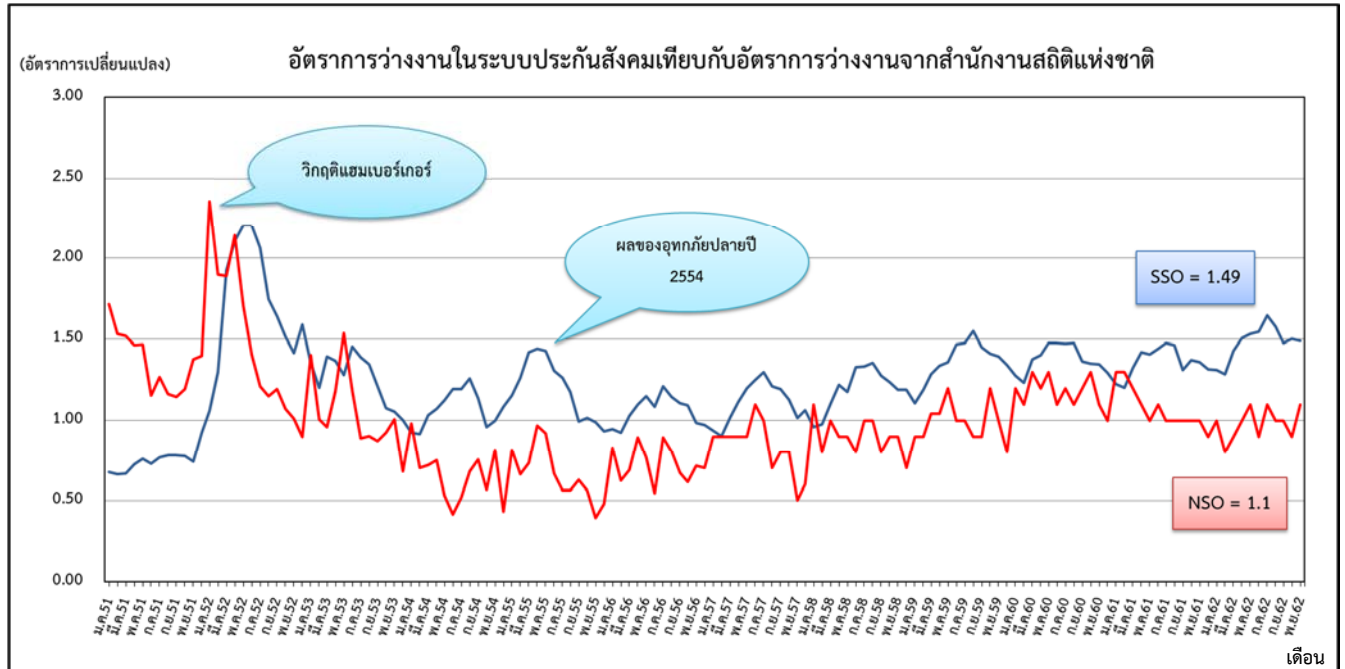

ที่มา : สำนักงานประกันสังคม , สำนักงานสถิติแห่งชาติ

หมายเหตุ : ประมวลข้อมูลโดยกลุ่มงานวิชาการเศรษฐกิจการแรงงาน กองเศรษฐกิจการแรงงาน

ตารางที่ 2: จำนวนและอัตราการเลิกจ้างลูกจ้างในระบบประกันสังคมมาตรา 33

อัตราการเลิกจ้างลูกจ้างในระบบประกันสังคมมาตรา 33									
เดือน / ปี	2560			2561			2562		
	ผู้ประกันตน (ม.33)	เลิกจ้าง (สปส.)	อัตราการเลิกจ้าง (ม.33)	ผู้ประกันตน (ม.33)	เลิกจ้าง (สปส.)	อัตราการเลิกจ้าง (ม.33)	ผู้ประกันตน (ม.33)	เลิกจ้าง (สปส.)	อัตราการเลิกจ้าง (ม.33)
ม.ค.	10,460,594	29,076	0.28	10,791,655	23,935	0.22	11,444,485	26,073	0.23
ก.พ.	10,509,866	26,875	0.26	10,858,657	23,114	0.21	11,502,863	26,396	0.23
มี.ค.	10,542,660	25,901	0.25	10,913,304	24,238	0.22	11,557,682	28,480	0.25
เม.ย.	10,523,934	22,833	0.22	10,941,422	23,953	0.22	11,515,746	27,741	0.24
พ.ค.	10,543,612	23,795	0.23	11,365,815	24,608	0.22	11,540,945	28,065	0.24
มิ.ย.	10,601,371	21,701	0.20	11,454,211	23,727	0.21	11,590,381	25,940	0.22
ก.ค.	10,653,972	21,100	0.20	11,475,042	23,858	0.21	11,629,684	27,307	0.23
ส.ค.	10,692,454	21,025	0.20	11,537,041	23,028	0.20	11,679,220	25,370	0.22
ก.ย.	10,733,498	21,480	0.20	11,586,458	22,120	0.19	11,687,597	25,802	0.22
ต.ค.	10,695,748	21,873	0.20	11,511,272	23,533	0.20	11,622,267	27,578	0.24
พ.ย.	10,791,241	22,212	0.21	11,568,401	23,614	0.20	11,694,184	27,859	0.24
ธ.ค.	10,840,579	23,023	0.21	11,599,338	24,479	0.21			

ที่มา : สำนักงานประกันสังคม

หมายเหตุ : ประมวลข้อมูลโดยกลุ่มงานวิชาการเศรษฐกิจการแรงงาน กองเศรษฐกิจการแรงงาน

4. สถานการณ์แรงงานต่างด้าว

จากข้อมูล ณ เดือนพฤศจิกายน 2562 คน ต่างด้าวที่ได้รับอนุญาตทำงานคงเหลือทั่วราชอาณาจักร มีจำนวน 3,030,622 คน มีอัตราการขยายตัวอยู่ที่ร้อยละ 38.02 เมื่อเทียบกับเดือนเดียวกันของปีที่ผ่านมา (เดือนพฤศจิกายน 2561) ซึ่งมีจำนวน 2,195,861 คน และมีอัตราการขยายตัวอยู่ที่ร้อยละ 0.09 เมื่อเทียบกับเดือนที่ผ่านมา (เดือนตุลาคม 2562) ซึ่งมีจำนวน 3,028,000 คน (ดูแผนภาพที่ 7 และตารางที่ 3)

แผนภาพที่ 7: คนต่างด้าวที่ได้รับอนุญาตทำงานคงเหลือทั่วราชอาณาจักร

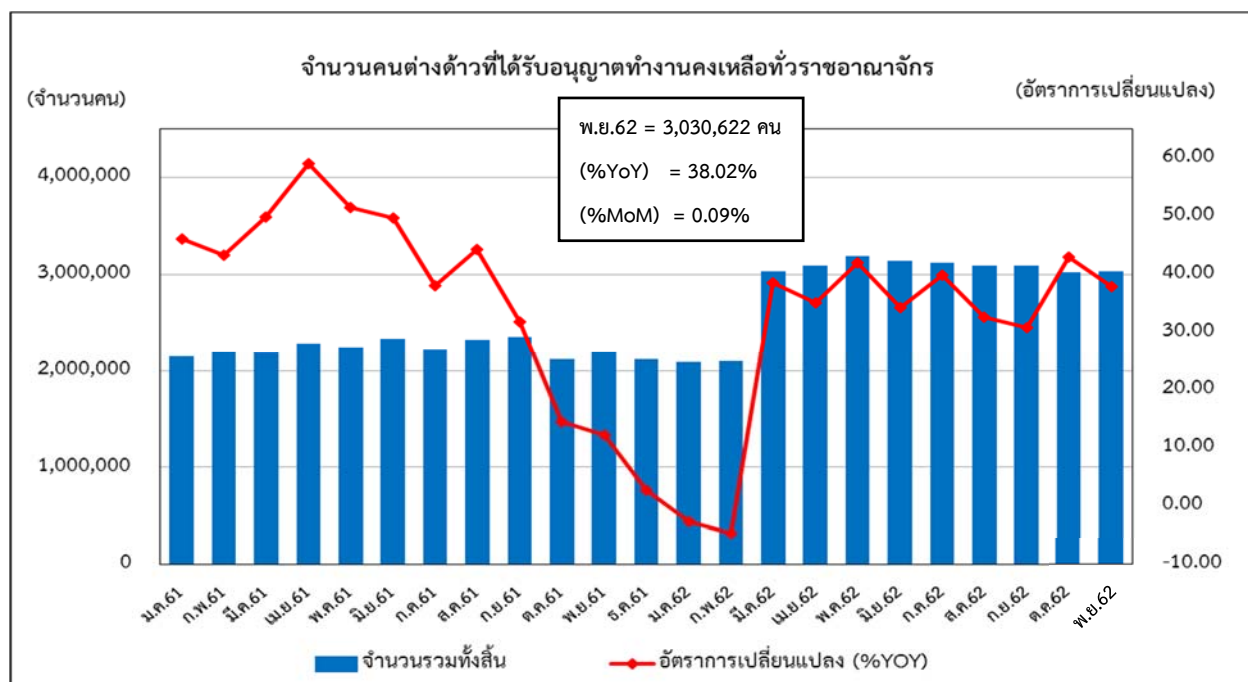

ที่มา : สำนักบริหารแรงงานต่างด้าว

หมายเหตุ : ประมวลข้อมูลโดยกลุ่มงานวิชาการเศรษฐกิจการแรงงาน กองเศรษฐกิจการแรงงาน

ตารางที่ 3: จำนวนและอัตราคนต่างด้าวที่ได้รับอนุญาตทำงานคงเหลือที่วราษอาณาจักร

จำนวนคนต่างด้าวที่ได้รับอนุญาตทำงานคงเหลือที่วราษอาณาจักร				
เดือน / ปี	2561		2562	
	จำนวนรวมทั้งสิ้น	อัตราการเปลี่ยนแปลง (%YOY)	จำนวนรวมทั้งสิ้น	อัตราการเปลี่ยนแปลง %YOY
ม.ค.	2,149,328	46.19	2,091,021	-2.71
ก.พ.	2,196,536	43.31	2,095,550	-4.60
มี.ค.	2,189,868	49.85	3,034,724	38.58
เม.ย.	2,288,104	59.15	3,091,453	35.11
พ.ค.	2,244,849	51.52	3,189,711	42.09
มิ.ย.	2,333,943	49.76	3,137,130	34.41
ก.ค.	2,232,791	38.08	3,122,434	39.84
ส.ค.	2,329,333	44.39	3,092,300	32.75
ก.ย.	2,360,025	31.92	3,090,825	30.97
ต.ค.	2,117,716	14.58	3,028,000	42.98
พ.ย.	2,195,861	12.29	3,030,622	38.02
ธ.ค.	2,120,546	2.80		

ที่มา : สำนักบริหารแรงงานต่างด้าว

หมายเหตุ : ประมวลข้อมูลโดยกลุ่มงานวิชาการเศรษฐกิจการแรงงาน กองเศรษฐกิจการแรงงาน

ผู้ขอรับประโยชน์ทดแทนกรณีว่างงานของผู้ประกันตนต่างด้าว

จากข้อมูล ณ เดือนพฤศจิกายน 2562 ผู้ขอรับประโยชน์ทดแทนกรณีว่างงานของผู้ประกันตนต่างด้าว มีจำนวน 39,263 คน มีอัตราการขยายตัวอยู่ที่ร้อยละ 43.26 เมื่อเทียบกับเดือนเดียวกันของปีที่ผ่านมา (เดือนพฤศจิกายน 2561) ซึ่งมีจำนวน 27,406 คน และมีอัตราการหดตัวอยู่ที่ร้อยละ -1.07 เมื่อเทียบกับเดือนที่ผ่านมา (เดือนตุลาคม 2562) ซึ่งมีจำนวน 39,689 คน (ดูแผนภาพที่ 8 และตารางที่ 4)

แผนภาพที่ 8: อัตราผู้ขอรับประโยชน์ทดแทนกรณีว่างงานของผู้ประกันตนต่างด้าว

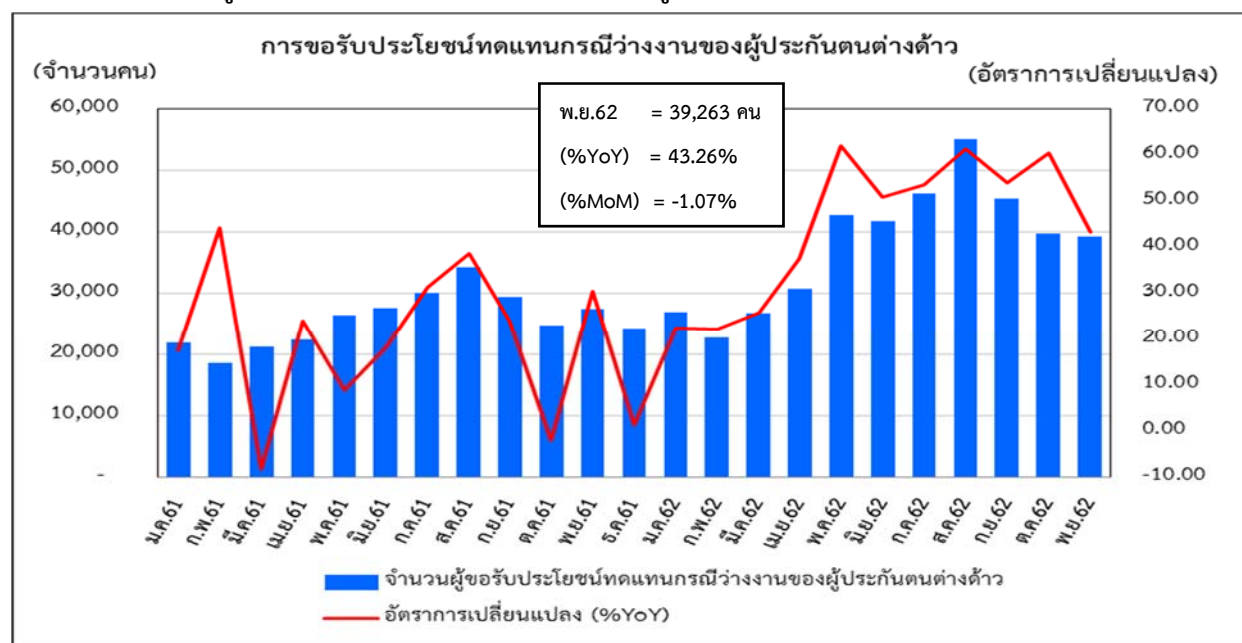

ที่มา : สำนักงานประกันสังคม

หมายเหตุ : ประมวลข้อมูลโดยกลุ่มงานวิชาการเศรษฐกิจการแรงงาน กองเศรษฐกิจการแรงงาน

ตารางที่ 4: จำนวนและอัตราผู้ขอรับประโยชน์ทดแทนกรณีว่างงานของผู้ประกันตนต่างด้าว

จำนวนและอัตราผู้ขอรับประโยชน์ทดแทนกรณีว่างงานของผู้ประกันตนต่างด้าว				
เดือน/ปี	2561		2562	
	จำนวน	%YoY	จำนวน	%YoY
ม.ค.	21,939	17.49	26,838	22.33
ก.พ.	18,531	44.20	22,649	22.22
มี.ค.	21,229	-8.28	26,696	25.75
เม.ย.	22,365	24.02	30,743	37.46
พ.ค.	26,341	8.80	42,671	61.99
มิ.ย.	27,619	18.24	41,677	50.90
ก.ค.	30,104	31.27	46,221	53.54
ส.ค.	34,151	38.62	55,096	61.33
ก.ย.	29,465	23.88	45,369	53.98
ต.ค.	24,708	-1.97	39,689	60.63
พ.ย.	27,406	30.41	39,263	43.26
ธ.ค.	24,140	1.19		

ที่มา : สำนักงานประกันสังคม

หมายเหตุ : ประมวลข้อมูลโดยกลุ่มงานวิชาการเศรษฐกิจการแรงงาน กองเศรษฐกิจการแรงงาน