

## เศรษฐกิจแรงงาน ประจำเดือน กันยายน 2562

### สรุปภาวะเศรษฐกิจแรงงาน

- การจ้างงานในตลาดแรงงาน เดือนกันยายน 2562 การจ้างแรงงานในระบบประกันสังคม มีผู้ประกันตน (มาตรา 33) จำนวน 11,687,597 คน มีอัตราการขยายตัวร้อยละ 0.87 เมื่อเทียบกับเดือนกันยายน 2561 ซึ่งมีผู้ประกันตน จำนวน 11,586,458 คน แสดงให้เห็นว่ามีผู้ใช้แรงงานเข้าสู่การทำงานเพิ่มขึ้นถึง 101,139 คน

- การว่างงาน เดือนกันยายน 2562 จากตัวเลขผู้ขอรับประโยชน์ทดแทนกรณีว่างงานในระบบประกันสังคม มีจำนวน 172,412 คน มีอัตราการขยายตัวอยู่ที่ร้อยละ 13.50 เมื่อเทียบกับเดือนเดียวกันของปีที่ผ่านมา และมีอัตราการชะลอตัวอยู่ที่ร้อยละ -6.45 เมื่อเทียบกับเดือนสิงหาคม 2562 ซึ่งมีจำนวน 184,291 คน และหากคิดเป็นอัตราการว่างงานจากตัวเลขผู้ขอรับประโยชน์ทดแทนกรณีว่างงานทุกกรณี ในเดือนกันยายน 2562 อยู่ที่ร้อยละ 1.48

- ลูกจ้างในระบบประกันสังคมมาตรา 33 ที่ขอรับประโยชน์ทดแทนกรณีว่างงานจากสาเหตุเลิกจ้าง ในเดือนกันยายน 2562 มีจำนวนทั้งสิ้น 25,802 คน คิดเป็นอัตราร้อยละ 0.22 มีอัตราการเลิกจ้างคงที่เมื่อเทียบกับเดือนสิงหาคม 2562 ที่อยู่ที่ร้อยละ 0.22

- แรงงานต่างด้าว คนต่างด้าวที่ได้รับอนุญาตทำงานคงเหลือทั่วราชอาณาจักร เดือนกันยายน 2562 มีจำนวน 3,090,825 คน มีอัตราการขยายตัวอยู่ที่ร้อยละ 30.97 เมื่อเทียบกับเดือนเดียวกันของปีที่ผ่านมาและมีอัตราการชะลอตัวอยู่ที่ร้อยละ -0.05 เมื่อเทียบกับเดือนสิงหาคม 2562 ซึ่งมีจำนวน 3,092,300 คน

- ผู้ขอรับประโยชน์ทดแทนกรณีว่างงานของผู้ประกันตนต่างด้าว เดือนกันยายน 2562 มีจำนวน 45,369 คน มีอัตราการขยายตัวอยู่ที่ร้อยละ 53.98 เมื่อเทียบกับเดือนเดียวกันของปีที่ผ่านมาและมีอัตราการหดตัวอยู่ที่ร้อยละ -17.65 เมื่อเทียบกับเดือนสิงหาคม 2562 ซึ่งมีจำนวน 55,096 คน

## 1.สถานการณ์การจ้างงาน

จากข้อมูล ณ เดือนกันยายน 2562 มีลูกจ้างที่มีนายจ้างในระบบประกันสังคม (ม.33) จำนวน 11,687,597 คน มีอัตราการขยายตัวร้อยละ 0.87 เมื่อเทียบกับเดือนเดียวกันของปีที่ผ่านมา (เดือนกันยายน 2561) ซึ่งมีจำนวน 11,586,458 คน หากพิจารณาอัตราการเปลี่ยนแปลง (%YoY) ของเดือนกันยายน 2562 เมื่อเทียบกับอัตราการเปลี่ยนแปลง (%MoM) ของเดือนสิงหาคม 2562 พบว่าในเดือนกันยายน 2562 มีอัตราการลดลงอยู่ที่ร้อยละ 0.87 โดยลดลงจากเดือนสิงหาคม 2562 ซึ่งอยู่ที่ร้อยละ 1.23 (ดูแผนภาพที่ 1 และ 2)

แผนภาพที่ 1: อัตราการเติบโตของจำนวนผู้ประกันตนในระบบประกันสังคม (มาตรา 33 : %YoY)

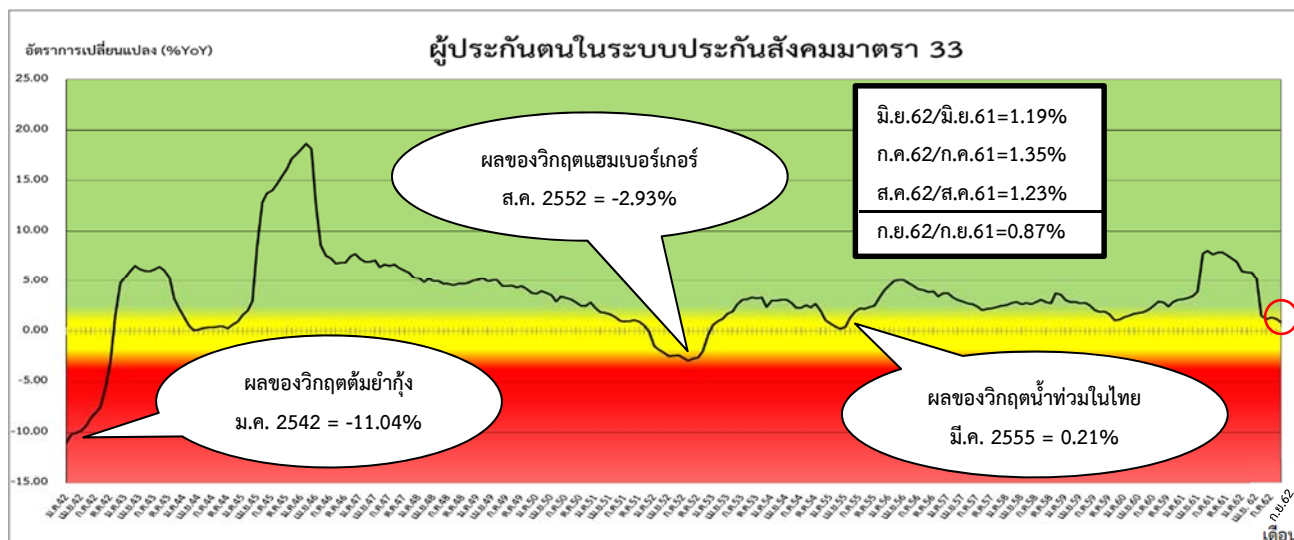

ที่มา : สำนักงานประกันสังคม

หมายเหตุ : ประมวลข้อมูลโดยกลุ่มงานวิชาการเศรษฐกิจการแรงงาน กองเศรษฐกิจการแรงงาน

แผนภาพที่ 2 : จำนวนผู้ประกันตนในระบบประกันสังคม (มาตรา 33)

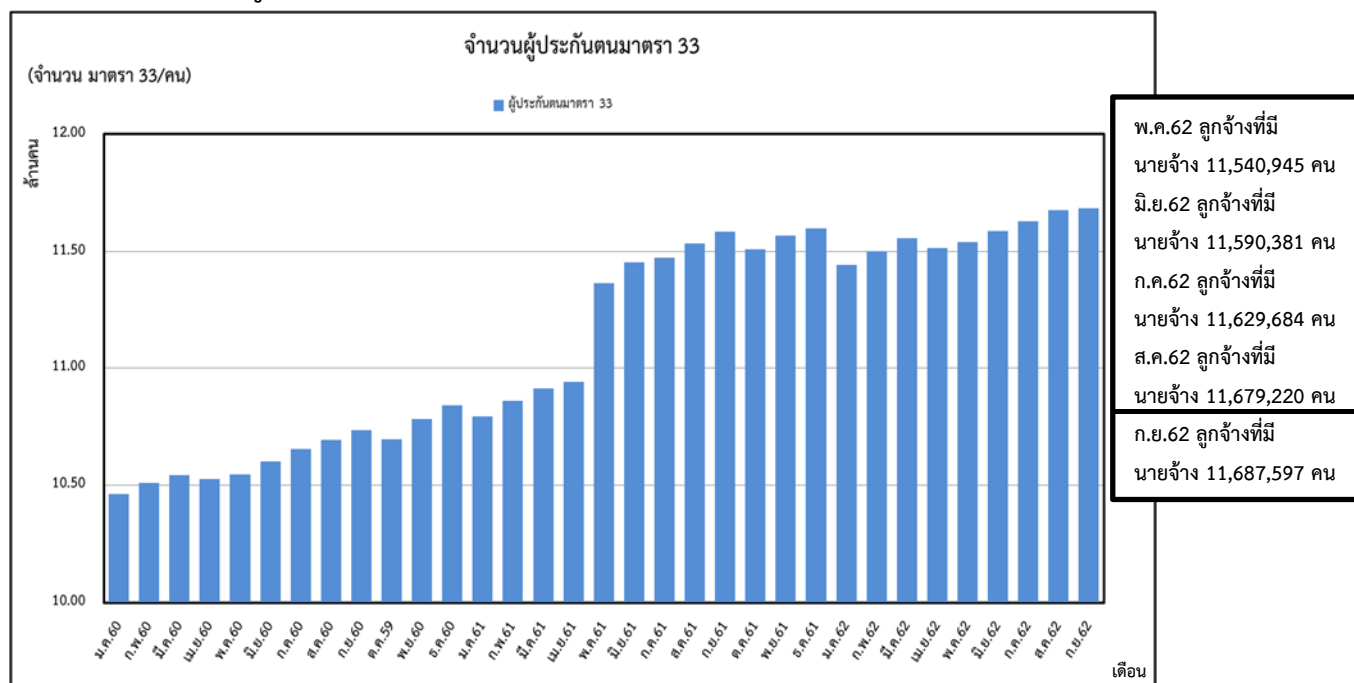

ที่มา : สำนักงานประกันสังคม

หมายเหตุ : ประมวลข้อมูลโดยกลุ่มงานวิชาการเศรษฐกิจการแรงงาน กองเศรษฐกิจการแรงงาน

## 2. สถานการณ์การว่างงาน

(ผู้ว่างงาน หมายถึง ผู้ขอรับประโยชน์ทดแทนกรณีว่างงานในระบบประกันสังคม สำนักงานประกันสังคม : SSO)

1) จำนวนผู้ว่างงาน (กันยายน 2562)	จำนวน	172,412 คน
- %YoY (กันยายน 2562 เทียบกับ กันยายน 2561)		13.50 %
- %MoM (สิงหาคม 2562 เทียบกับ กรกฎาคม 2562)		-6.45 %
2) จำนวนผู้ว่างงาน (สิงหาคม 2562)	จำนวน	184,291 คน
- %YoY (สิงหาคม 2562 เทียบกับ สิงหาคม 2561)		9.26 %
- %MoM (สิงหาคม 2562 เทียบกับ กรกฎาคม 2562)		-3.84 %

จากข้อมูล ณ เดือนกันยายน 2562 มีผู้ว่างงานจำนวน 172,412 คน มีอัตราการขยายตัวอยู่ที่ร้อยละ 13.50 เมื่อเทียบกับเดือนเดียวกันของปีที่ผ่านมา (เดือนกันยายน 2561 ซึ่งมีจำนวน 151,910 คน) และอัตราการชะลอตัวอยู่ที่ร้อยละ -6.45 เมื่อเทียบกับเดือนที่ผ่านมา (เดือนสิงหาคม 2562 ซึ่งมีจำนวน 184,291 คน) ซึ่งหากคิดเป็นอัตราการว่างงานจากตัวเลขผู้ขอรับประโยชน์ทดแทนกรณีว่างงานทุกกรณี (ถูกเลิกจ้างหรือลาออกหรือสิ้นสุดสัญญาจ้าง) ในเดือนกันยายน 2562 อยู่ที่ร้อยละ 1.48 มีอัตราการลดลงเมื่อเทียบกับอัตราการว่างงานของเดือนสิงหาคม 2562 ซึ่งอยู่ที่ร้อยละ 1.58 ทั้งนี้จากข้อมูลอัตราการว่างงานของสำนักงานสถิติแห่งชาติ เดือนกันยายน 2562 อยู่ที่ร้อยละ 1.0 มีอัตราการว่างงานคงที่เมื่อเทียบกับเดือนสิงหาคม 2562 ซึ่งอยู่ที่ร้อยละ 1.0 (ดูแผนภาพที่ 3,4 และ 5 และตารางที่ 1)

แผนภาพที่ 3: อัตราการเติบโตของจำนวนผู้ขอรับประโยชน์ทดแทนกรณีว่างงานในระบบประกันสังคม

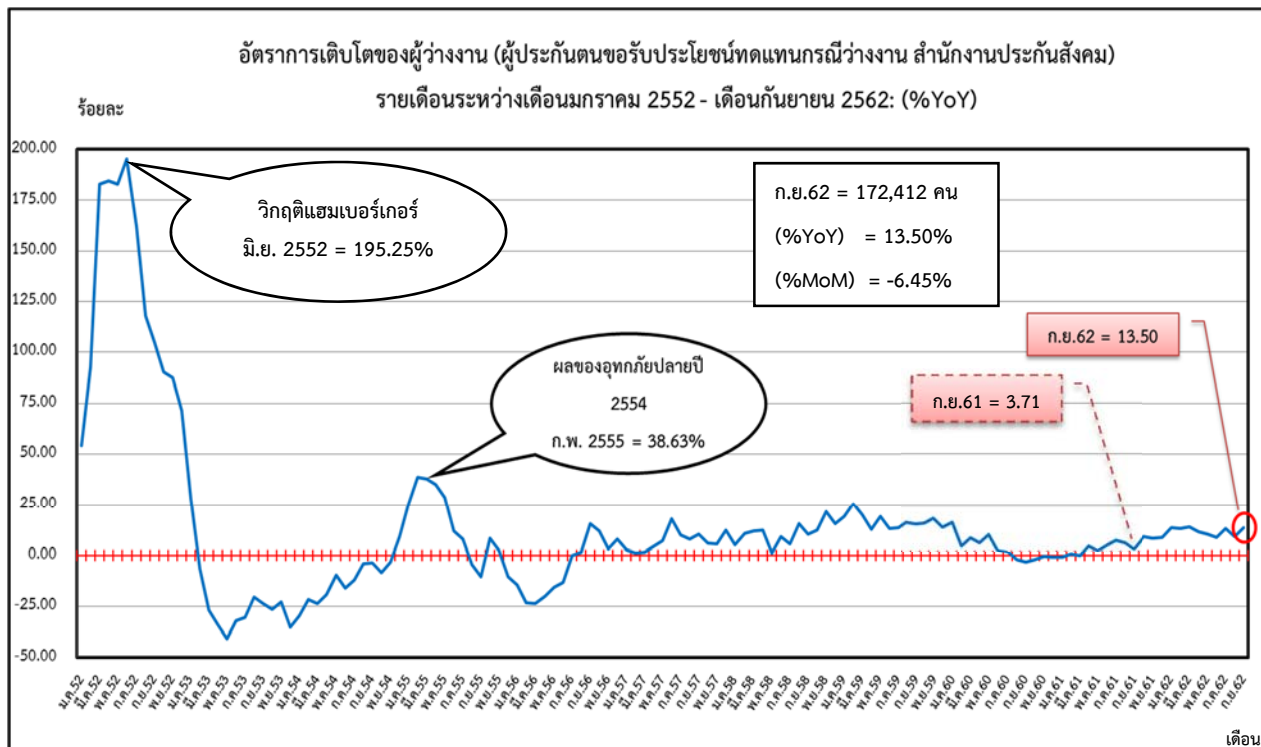

ที่มา : สำนักงานประกันสังคม

หมายเหตุ : ประมวลข้อมูลโดยกลุ่มงานวิชาการเศรษฐกิจการแรงงาน กองเศรษฐกิจการแรงงาน

แผนภาพที่ 4 : จำนวนผู้ประกันตนในระบบประกันสังคม (มาตรา 33) และผู้ขอรับประโยชน์ทดแทนกรณีว่างงาน

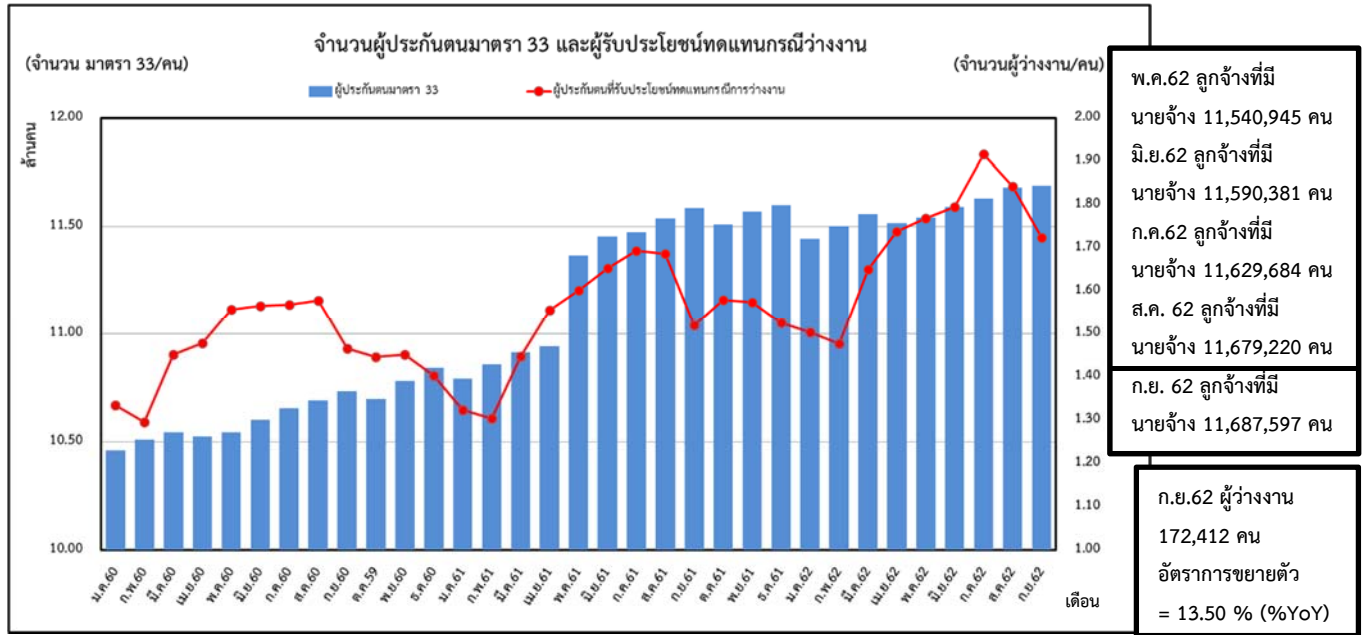

ที่มา : สำนักงานประกันสังคม

หมายเหตุ : ประมวลข้อมูลโดยกลุ่มงานวิชาการเศรษฐกิจการแรงงาน กองเศรษฐกิจการแรงงาน

แผนภาพที่ 5 : อัตราการว่างงานประกันสังคม จากข้อมูลจำนวนผู้ประกันตนมาตรา 33 และจำนวนผู้ประกันตนขอรับประโยชน์ทดแทนกรณีว่างงาน ของสำนักงานประกันสังคม เปรียบเทียบกับอัตราการว่างงานของสำนักงานสถิติแห่งชาติ

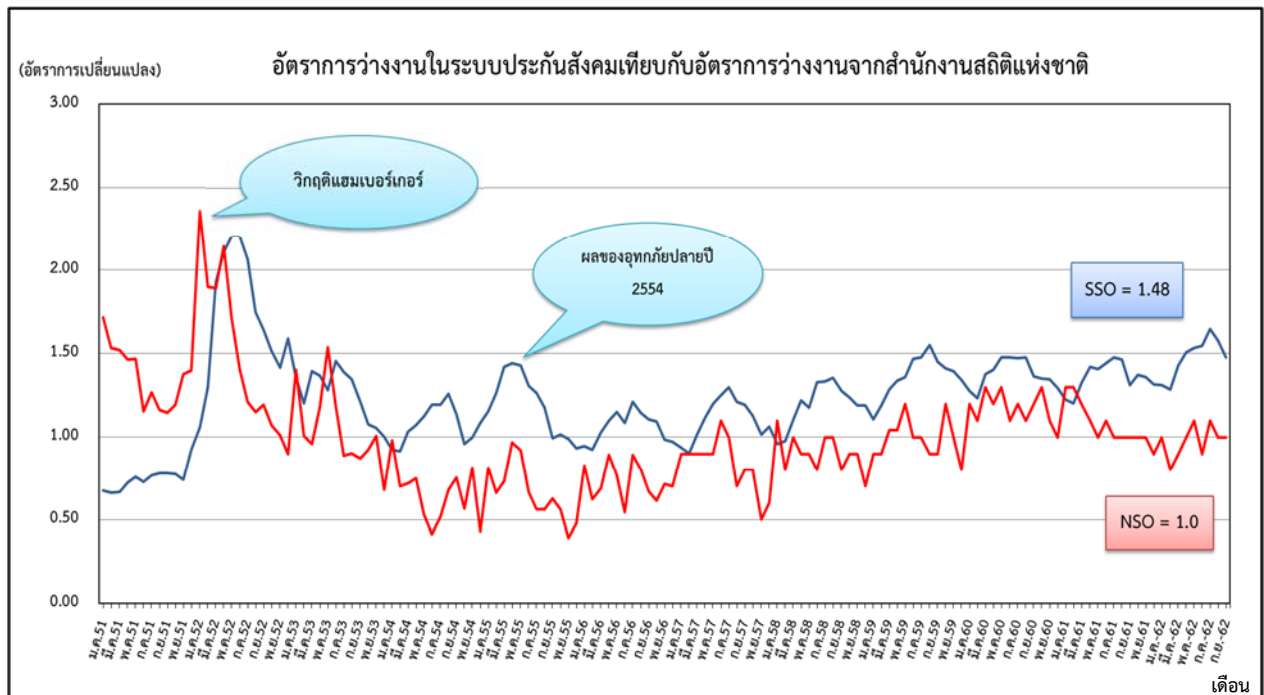

ที่มา : สำนักงานประกันสังคม , สำนักงานสถิติแห่งชาติ

หมายเหตุ : ประมวลข้อมูลโดยกลุ่มงานวิชาการเศรษฐกิจการแรงงาน กองเศรษฐกิจการแรงงาน

ตารางที่ 1: จำนวนและอัตราการเปลี่ยนแปลงจำนวนผู้ขอรับประโยชน์ทดแทนกรณีว่างงานในระบบประกันสังคม

จำนวนและอัตราการเปลี่ยนแปลงของผู้ประกันตนขอรับประโยชน์ทดแทนกรณีว่างงาน รายเดือน ปี 2559 - 2562 : %YoY								
เดือน/ปี	2559		2560		2561		2562	
	จำนวน	%YoY	จำนวน	%YoY	จำนวน	%YoY	จำนวน	%YoY
ม.ค.	114,150	19.02	133,421	16.88	132,294	-0.84	150,265	13.58
ก.พ.	123,087	25.58	129,558	5.26	130,419	0.66	147,624	13.19
มี.ค.	133,247	19.89	145,151	8.93	144,790	-0.25	165,040	13.99
เม.ย.	138,276	12.65	147,838	6.92	155,559	5.22	173,796	11.72
พ.ค.	140,854	18.97	155,719	10.55	160,180	2.86	176,931	10.46
มิ.ย.	152,240	13.13	156,587	2.86	165,310	5.57	179,515	8.59
ก.ค.	153,661	13.37	156,791	2.04	169,418	8.05	191,657	13.13
ส.ค.	161,012	16.52	157,883	-1.94	168,676	6.84	184,291	9.26
ก.ย.	151,489	15.87	146,471	-3.31	151,910	3.71	172,412	13.50
ต.ค.	147,542	16.27	144,590	-2.00	157,997	9.27		
พ.ย.	146,089	18.54	145,172	-0.63	157,410	8.43		
ธ.ค.	141,267	14.35	140,273	-0.70	152,464	8.69		

ที่มา : สำนักงานประกันสังคม

หมายเหตุ : ประมวลข้อมูลโดยกลุ่มงานวิชาการเศรษฐกิจการแรงงาน กองเศรษฐกิจการแรงงาน

### ๓.สถานการณ์การเลิกจ้าง

อัตราการเลิกจ้างลูกจ้างในระบบประกันสังคมมาตรา 33 คิดจากจำนวนผู้ประกันตนที่สำนักงานประกันสังคมจ่ายประโยชน์ทดแทนกรณีว่างงานจากสาเหตุเลิกจ้าง ต่อจำนวนผู้ประกันตนมาตรา 33 เดือนกันยายน 2562 ผู้ประกันตนที่สำนักงานประกันสังคมจ่ายประโยชน์ทดแทนกรณีว่างงานจากสาเหตุเลิกจ้างมีจำนวนทั้งสิ้น 25,802 คน คิดเป็นร้อยละ 0.22 มีอัตราการเลิกจ้างคงที่เมื่อเทียบกับเดือนสิงหาคม 2562 ซึ่งอยู่ที่ร้อยละ 0.22 และมีอัตราเพิ่มขึ้นเมื่อเทียบกับเดือนกันยายนของปีที่ผ่านมา ที่มีอัตราการเลิกจ้างลูกจ้างที่ร้อยละ 0.19 (ดูแผนภาพที่ 6 และตารางที่ 2)

แผนภาพที่ 6: อัตราการเลิกจ้างลูกจ้างในระบบประกันสังคมมาตรา 33



ที่มา : สำนักงานประกันสังคม

หมายเหตุ : ประมวลข้อมูลโดยกลุ่มงานวิชาการเศรษฐกิจการแรงงาน กองเศรษฐกิจการแรงงาน

ตารางที่ 2: จำนวนและอัตราการเลิกจ้างลูกจ้างในระบบประกันสังคมมาตรา 33

อัตราการเลิกจ้างลูกจ้างในระบบประกันสังคมมาตรา 33									
เดือน / ปี	2560			2561			2562		
	ผู้ประกันตน (ม.33)	เลิกจ้าง (สปส.)	อัตราการเลิกจ้าง (ม.33)	ผู้ประกันตน (ม.33)	เลิกจ้าง (สปส.)	อัตราการเลิกจ้าง (ม.33)	ผู้ประกันตน (ม.33)	เลิกจ้าง (สปส.)	อัตราการเลิกจ้าง (ม.33)
ม.ค.	10,460,594	29,076	0.28	10,791,655	23,935	0.22	11,444,485	26,073	0.23
ก.พ.	10,509,866	26,875	0.26	10,858,657	23,114	0.21	11,502,863	26,396	0.23
มี.ค.	10,542,660	25,901	0.25	10,913,304	24,238	0.22	11,557,682	28,480	0.25
เม.ย.	10,523,934	22,833	0.22	10,941,422	23,953	0.22	11,515,746	27,741	0.24
พ.ค.	10,543,612	23,795	0.23	11,365,815	24,608	0.22	11,540,945	28,065	0.24
มิ.ย.	10,601,371	21,701	0.20	11,454,211	23,727	0.21	11,590,381	25,940	0.22
ก.ค.	10,653,972	21,100	0.20	11,475,042	23,858	0.21	11,629,684	27,307	0.23
ส.ค.	10,692,454	21,025	0.20	11,537,041	23,028	0.20	11,679,220	25,370	0.22
ก.ย.	10,733,498	21,480	0.20	11,586,458	22,120	0.19	11,687,597	25,802	0.22
ต.ค.	10,695,748	21,873	0.20	11,511,272	23,533	0.20			
พ.ย.	10,791,241	22,212	0.21	11,568,401	23,614	0.20			
ธ.ค.	10,840,579	23,023	0.21	11,599,338	24,479	0.21			

ที่มา : สำนักงานประกันสังคม

หมายเหตุ : ประมวลข้อมูลโดยกลุ่มงานวิชาการเศรษฐกิจการแรงงาน กองเศรษฐกิจการแรงงาน

#### 4. สถานการณ์แรงงานต่างด้าว

จากข้อมูล ณ เดือนกันยายน 2562 คนต่างด้าวที่ได้รับอนุญาตทำงานคงเหลือที่ราชอาณาจักร มีจำนวน 3,090,825 คน มีอัตราการขยายตัวอยู่ที่ร้อยละ 30.97 เมื่อเทียบกับเดือนเดียวกันของปีที่ผ่านมา (เดือนกันยายน 2561) ซึ่งมีจำนวน 2,360,025 คน และมีอัตราการชะลอตัวอยู่ที่ร้อยละ -0.05 เมื่อเทียบกับเดือนที่ผ่านมา (เดือนสิงหาคม 2562) ซึ่งมีจำนวน 3,029,300 คน (ดูแผนภาพที่ 7 และตารางที่ 3)

แผนภาพที่ 7: คนต่างด้าวที่ได้รับอนุญาตทำงานคงเหลือที่ราชอาณาจักร

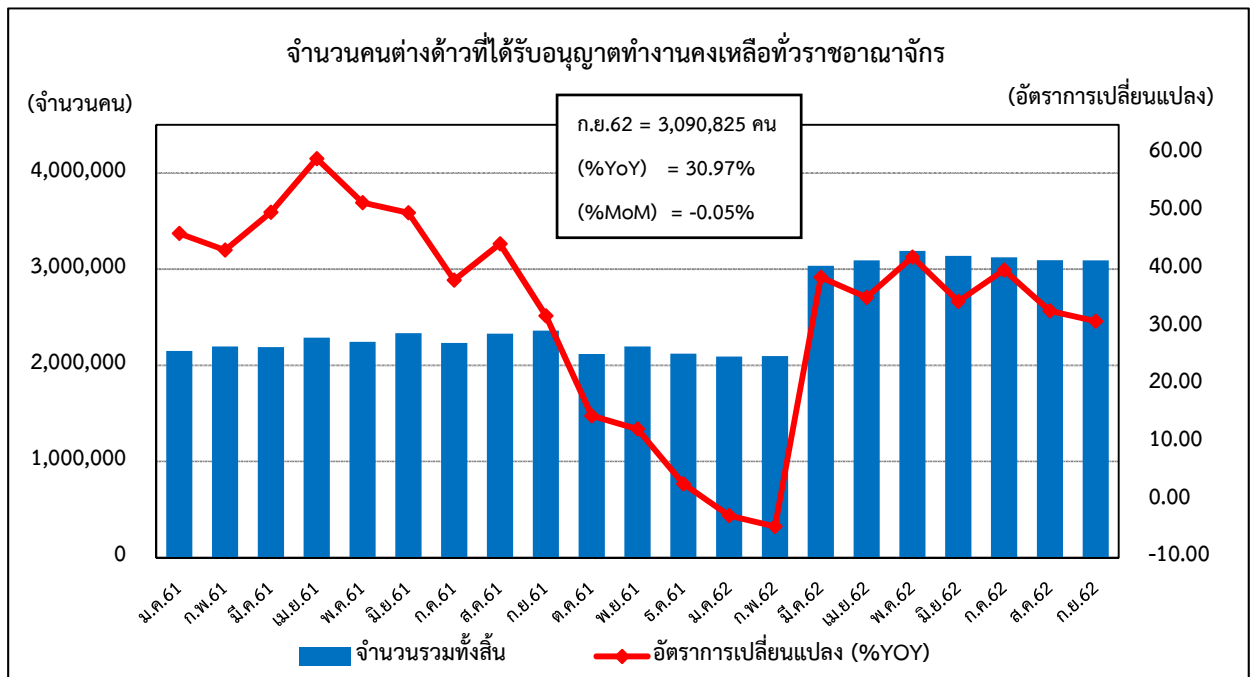

ที่มา : สำนักบริหารแรงงานต่างด้าว

หมายเหตุ : ประมวลข้อมูลโดยกลุ่มงานวิชาการเศรษฐกิจการแรงงาน กองเศรษฐกิจการแรงงาน

ตารางที่ 3: จำนวนและอัตราคนต่างด้าวที่ได้รับอนุญาตทำงานคงเหลือที่ราชอาณาจักร

จำนวนคนต่างด้าวที่ได้รับอนุญาตทำงานคงเหลือที่ราชอาณาจักร				
เดือน / ปี	2561		2562	
	จำนวนรวมทั้งสิ้น	อัตราการเปลี่ยนแปลง (%YOY)	จำนวนรวมทั้งสิ้น	อัตราการเปลี่ยนแปลง %YOY
ม.ค.	2,149,328	46.19	2,091,021	-2.71
ก.พ.	2,196,536	43.31	2,095,550	-4.60
มี.ค.	2,189,868	49.85	3,034,724	38.58
เม.ย.	2,288,104	59.15	3,091,453	35.11
พ.ค.	2,244,849	51.52	3,189,711	42.09
มิ.ย.	2,333,943	49.76	3,137,130	34.41
ก.ค.	2,232,791	38.08	3,122,434	39.84
ส.ค.	2,329,333	44.39	3,092,300	32.75
ก.ย.	2,360,025	31.92	3,090,825	30.97
ต.ค.	2,117,716	14.58		
พ.ย.	2,195,861	12.29		
ธ.ค.	2,120,546	2.80		

ที่มา : สำนักบริหารแรงงานต่างด้าว

หมายเหตุ : ประมวลข้อมูลโดยกลุ่มงานวิชาการเศรษฐกิจการแรงงาน กองเศรษฐกิจการแรงงาน

### ผู้ขอรับประโยชน์ทดแทนกรณีว่างงานของผู้ประกันตนต่างด้าว

จากข้อมูล ณ เดือนกันยายน 2562 ผู้ขอรับประโยชน์ทดแทนกรณีว่างงานของผู้ประกันตนต่างด้าว มีจำนวน 45,369 คน มีอัตราการขยายตัวอยู่ที่ร้อยละ 53.98 เมื่อเทียบกับเดือนเดียวกันของปีที่ผ่านมา (เดือนกันยายน 2561) ซึ่งมีจำนวน 29,465 คน และมีอัตราการหดตัวอยู่ที่ร้อยละ -17.65 เมื่อเทียบกับเดือนที่ผ่านมา (เดือนสิงหาคม 2561) ซึ่งมีจำนวน 55,096 คน (ดูแผนภาพที่ 8 และตารางที่ 4)

แผนภาพที่ 8: อัตราผู้ขอรับประโยชน์ทดแทนกรณีว่างงานของผู้ประกันตนต่างด้าว

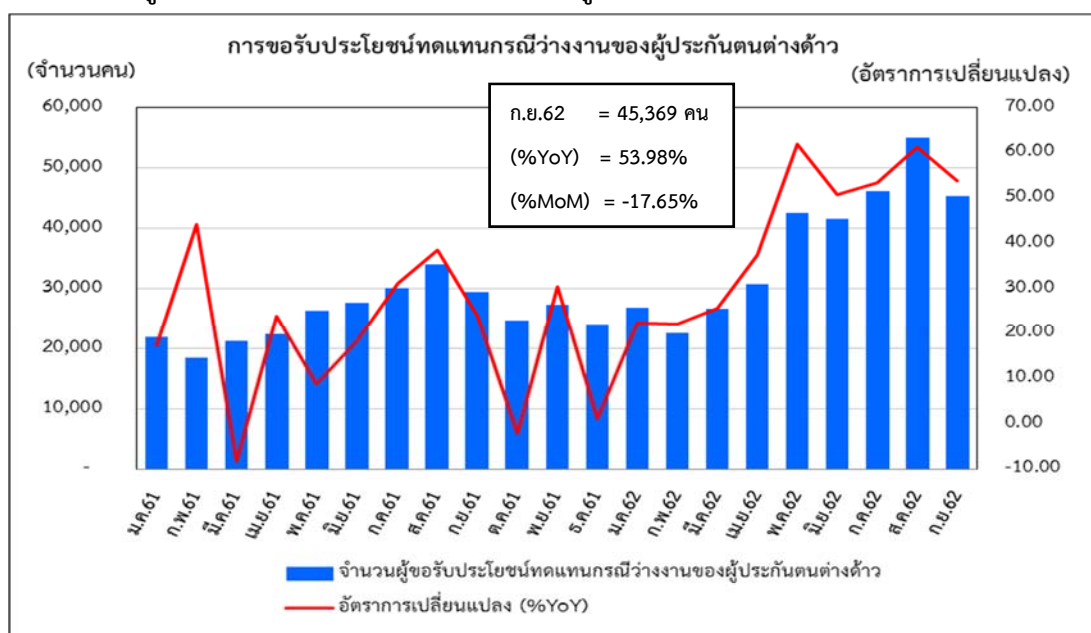

ที่มา : สำนักงานประกันสังคม

หมายเหตุ : ประมวลข้อมูลโดยกลุ่มงานวิชาการเศรษฐกิจการแรงงาน กองเศรษฐกิจการแรงงาน

ตารางที่ 4: จำนวนและอัตราผู้ขอรับประโยชน์ทดแทนกรณีว่างงานของผู้ประกันตนต่างด้าว

จำนวนและอัตราผู้ขอรับประโยชน์ทดแทนกรณีว่างงานของผู้ประกันตนต่างด้าว				
เดือน/ปี	2561		2562	
	จำนวน	%YoY	จำนวน	%YoY
ม.ค.	21,939	17.49	26,838	22.33
ก.พ.	18,531	44.20	22,649	22.22
มี.ค.	21,229	-8.28	26,696	25.75
เม.ย.	22,365	24.02	30,743	37.46
พ.ค.	26,341	8.80	42,671	61.99
มิ.ย.	27,619	18.24	41,677	50.90
ก.ค.	30,104	31.27	46,221	53.54
ส.ค.	34,151	38.62	55,096	61.33
ก.ย.	29,465	23.88	45,369	53.98
ต.ค.	24,708	-1.97		
พ.ย.	27,406	30.41		
ธ.ค.	24,140	1.19		

ที่มา : สำนักงานประกันสังคม

หมายเหตุ : ประมวลข้อมูลโดยกลุ่มงานวิชาการเศรษฐกิจการแรงงาน กองเศรษฐกิจการแรงงาน