

เศรษฐกิจแรงงาน ประจำเดือน กรกฎาคม 2562

สรุปภาวะเศรษฐกิจแรงงาน

- การจ้างงานในตลาดแรงงาน เดือนกรกฎาคม 2562 การจ้างงานในระบบประกันสังคม มีผู้ประกันตน (มาตรา 33) จำนวน 11,629,684 คน มีอัตราการขยายตัวร้อยละ 1.35 เมื่อเทียบกับเดือนกรกฎาคม 2561 ซึ่งมีผู้ประกันตน จำนวน 11,475,042 คน แสดงให้เห็นว่ามีผู้ใช้แรงงานเข้าสู่การทำงานเพิ่มขึ้นถึง 154,642 คน

- การว่างงาน เดือนกรกฎาคม 2562 จากตัวเลขผู้ขอรับประโยชน์ทดแทนกรณีว่างงานในระบบประกันสังคม มีจำนวน 191,657 คน มีอัตราการขยายตัวอยู่ที่ร้อยละ 13.13 เมื่อเทียบกับเดือนเดียวกันของปีที่ผ่านมาและมีอัตราการขยายตัวอยู่ที่ร้อยละ 6.76 เมื่อเทียบกับเดือนมิถุนายน 2562 ซึ่งมีจำนวน 179,515 คน และหากคิดเป็นอัตราการว่างงานจากตัวเลขผู้ขอรับประโยชน์ทดแทนกรณีว่างงานทุกกรณี ในเดือนกรกฎาคม 2562 อยู่ที่ร้อยละ 1.65

- ลูกจ้างในระบบประกันสังคมมาตรา 33 ที่ขอรับประโยชน์ทดแทนกรณีว่างงานจากสาเหตุเลิกจ้าง ในเดือนกรกฎาคม 2562 มีจำนวนทั้งสิ้น 27,307 คน คิดเป็นอัตราร้อยละ 0.23 มีอัตราการเลิกจ้างเพิ่มขึ้นเมื่อเทียบกับเดือนมิถุนายน 2562 ที่อยู่ที่ร้อยละ 0.22

- แรงงานต่างด้าว คนต่างด้าวที่ได้รับอนุญาตทำงานคงเหลือทั่วราชอาณาจักร เดือนกรกฎาคม 2562 มีจำนวน 3,122,434 คน มีอัตราการขยายตัวอยู่ที่ร้อยละ 39.84 เมื่อเทียบกับเดือนเดียวกันของปีที่ผ่านมาและมีอัตราการชะลอตัวอยู่ที่ร้อยละ -0.47 เมื่อเทียบกับเดือนมิถุนายน 2562 ซึ่งมีจำนวน 3,137,130 คน

- ผู้ขอรับประโยชน์ทดแทนกรณีว่างงานของผู้ประกันตนต่างด้าว เดือนกรกฎาคม 2562 มีจำนวน 46,221 คน มีอัตราการขยายตัวอยู่ที่ร้อยละ 53.54 เมื่อเทียบกับเดือนเดียวกันของปีที่ผ่านมาและมีอัตราการขยายตัวอยู่ที่ร้อยละ 10.90 เมื่อเทียบกับเดือนมิถุนายน 2562 ซึ่งมีจำนวน 41,677 คน

1.สถานการณ์การจ้างงาน

จากข้อมูล ณ เดือนกรกฎาคม 2562 มีลูกจ้างที่มีนายจ้างในระบบประกันสังคม (ม.33) จำนวน 11,629,684 คน มีอัตราการขยายตัวร้อยละ 1.35 เมื่อเทียบกับเดือนเดียวกันของปีที่ผ่านมา (เดือนกรกฎาคม 2561) ซึ่งมีจำนวน 11,475,042 คน หากพิจารณาอัตราการเปลี่ยนแปลง (%YoY) ของเดือนกรกฎาคม 2562 เมื่อเทียบกับอัตราการเปลี่ยนแปลง (%MoM) ของเดือนมิถุนายน 2562 พบว่าในเดือนกรกฎาคม 2562 มีอัตราเพิ่มขึ้นอยู่ที่ร้อยละ 1.35 โดยเพิ่มขึ้นจากเดือนมิถุนายน 2562 ซึ่งอยู่ที่ร้อยละ 1.19 อย่างไรก็ตาม สถานการณ์การจ้างงานมีอัตราขยายตัวมากกว่าร้อยละ 1 จึงถือว่าสถานการณ์การจ้างงานอยู่ในภาวะปกติ (ดูแผนภาพที่ 1 และ 2)

แผนภาพที่ 1: อัตราการเติบโตของจำนวนผู้ประกันตนในระบบประกันสังคม (มาตรา 33 : %YoY)

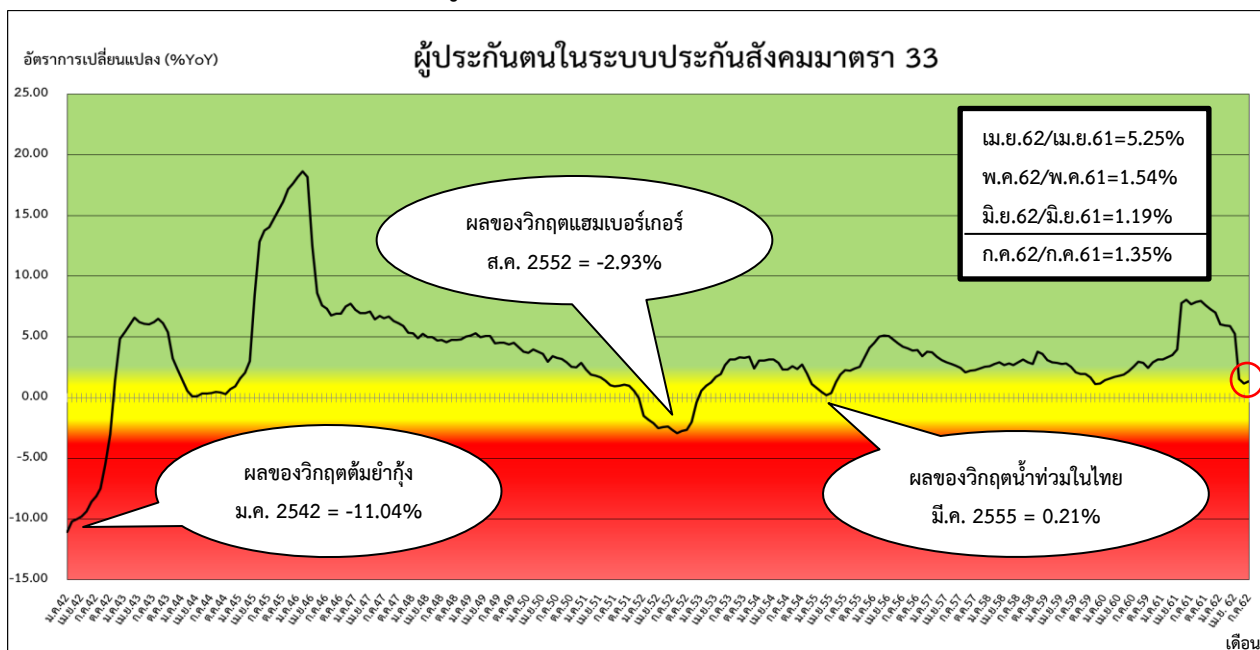

ที่มา : สำนักงานประกันสังคม

หมายเหตุ : ประมวลข้อมูลโดยกลุ่มงานวิชาการเศรษฐกิจการแรงงาน กองเศรษฐกิจการแรงงาน

แผนภาพที่ 2 : จำนวนผู้ประกันตนในระบบประกันสังคม (มาตรา 33)

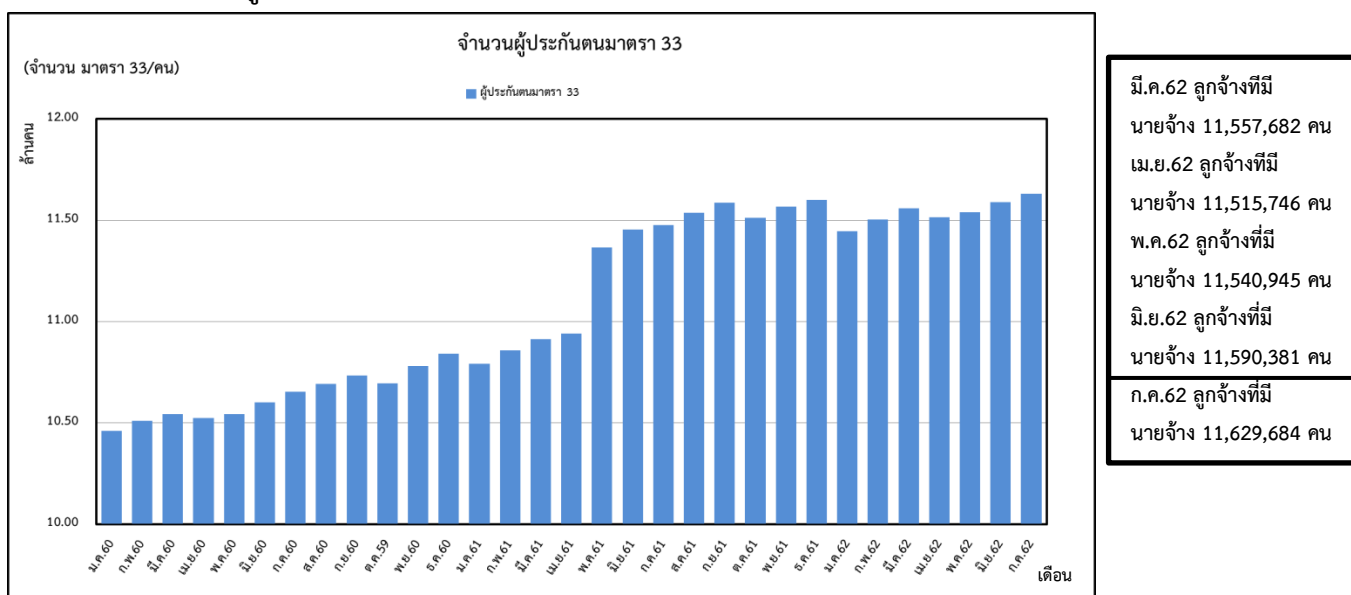

ที่มา : สำนักงานประกันสังคม

หมายเหตุ : ประมวลข้อมูลโดยกลุ่มงานวิชาการเศรษฐกิจการแรงงาน กองเศรษฐกิจการแรงงาน

2. สถานการณ์การว่างงาน

(ผู้ว่างงาน หมายถึง ผู้ขอรับประโยชน์ทดแทนกรณีว่างงานในระบบประกันสังคม สำนักงานประกันสังคม : SSO)

| | | |
|---|-------|------------|
| 1) จำนวนผู้ว่างงาน (กรกฎาคม 2562) | จำนวน | 191,657 คน |
| - %YoY (กรกฎาคม 2562 เทียบกับ กรกฎาคม 2561) | | 13.13 % |
| - %MoM (กรกฎาคม 2562 เทียบกับ มิถุนายน 2562) | | 6.76 % |
| 2) จำนวนผู้ว่างงาน (มิถุนายน 2562) | จำนวน | 179,515 คน |
| - %YoY (มิถุนายน 2562 เทียบกับ มิถุนายน 2561) | | 8.59 % |
| - %MoM (มิถุนายน 2562 เทียบกับ พฤษภาคม 2562) | | 1.46 % |

จากข้อมูล ณ เดือนกรกฎาคม 2562 มีผู้ว่างงานจำนวน 191,657 คน มีอัตราการขยายตัวอยู่ที่ร้อยละ 13.13 เมื่อเทียบกับเดือนเดียวกันของปีที่ผ่านมา (เดือนกรกฎาคม 2561 ซึ่งมีจำนวน 169,418 คน) และมีอัตราการขยายตัวอยู่ที่ร้อยละ 6.76 เมื่อเทียบกับเดือนที่ผ่านมา (เดือนมิถุนายน 2562 ซึ่งมีจำนวน 179,515 คน) ซึ่งหากคิดเป็นอัตราการว่างงานจากตัวเลขผู้ขอรับประโยชน์ทดแทนกรณีว่างงานทุกกรณี (ถูกเลิกจ้างหรือลาออกหรือสิ้นสุดสัญญาจ้าง) ในเดือนกรกฎาคม 2562 อยู่ที่ร้อยละ 1.65 มีอัตราเพิ่มขึ้นเมื่อเทียบกับอัตราการว่างงานของเดือนมิถุนายน 2562 ซึ่งอยู่ที่ร้อยละ 1.55 ทั้งนี้จากข้อมูลอัตราการว่างงานของสำนักงานสถิติแห่งชาติ เดือนกรกฎาคม 2562 อยู่ที่ร้อยละ 1.1 มีอัตราการว่างงานเพิ่มขึ้นเมื่อเทียบกับเดือนมิถุนายน 2562 ซึ่งอยู่ที่ร้อยละ 0.9 (ดูแผนภาพที่ 3 และ 4 และตารางที่ 1)

แผนภาพที่ 3: อัตราการเติบโตของจำนวนผู้ขอรับประโยชน์ทดแทนกรณีว่างงานในระบบประกันสังคม

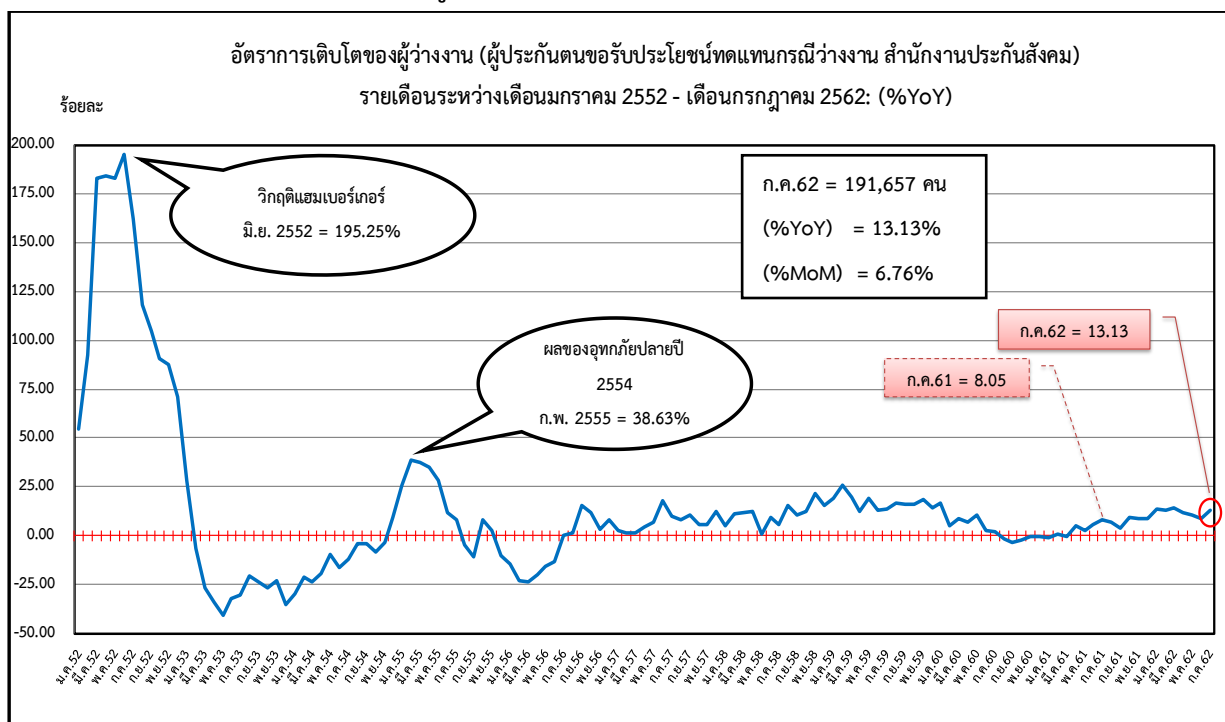

ที่มา : สำนักงานประกันสังคม

หมายเหตุ : ประมวลผลข้อมูลโดยกลุ่มงานวิชาการเศรษฐกิจการแรงงาน กองเศรษฐกิจการแรงงาน

แผนภาพที่ 4 : จำนวนผู้ประกันตนในระบบประกันสังคม (มาตรา 33) และผู้ขอรับประโยชน์ทดแทนกรณีว่างงาน

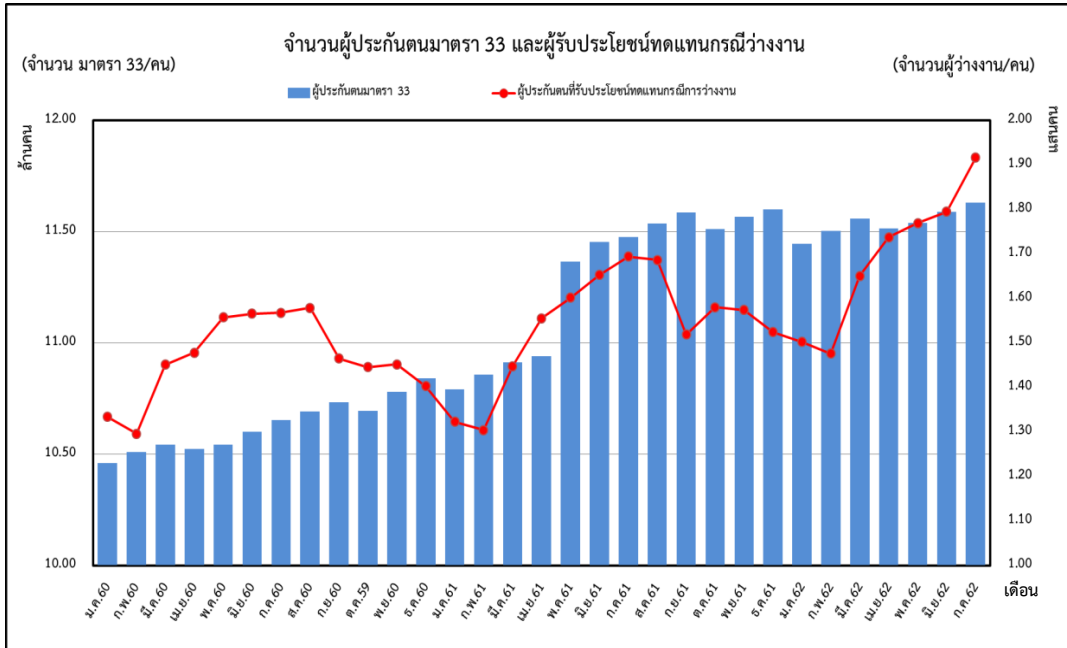

มี.ค.62 ลูกจ้างที่มี
นายจ้าง 11,557,682 คน
เม.ย.62 ลูกจ้างที่มี
นายจ้าง 11,515,746 คน
พ.ค.62 ลูกจ้างที่มี
นายจ้าง 11,540,945 คน
มิ.ย.62 ลูกจ้างที่มี
นายจ้าง 11,590,381 คน
ก.ค.62 ลูกจ้างที่มี
นายจ้าง 11,629,684 คน

ก.ค.62 ผู้ว่างงาน
191,657 คน
อัตราการขยายตัว
= 13.13 % (%YoY)

ที่มา : สำนักงานประกันสังคม

หมายเหตุ : ประมวลข้อมูลโดยกลุ่มงานวิชาการเศรษฐกิจการแรงงาน กองเศรษฐกิจการแรงงาน

แผนภาพที่ 5 : อัตราการว่างงานประกันสังคม จากข้อมูลจำนวนผู้ประกันตนมาตรา 33 และจำนวนผู้ประกันตนขอรับประโยชน์ทดแทนกรณีว่างงาน ของสำนักงานประกันสังคม เปรียบเทียบกับอัตราการว่างงานของสำนักงานสถิติแห่งชาติ

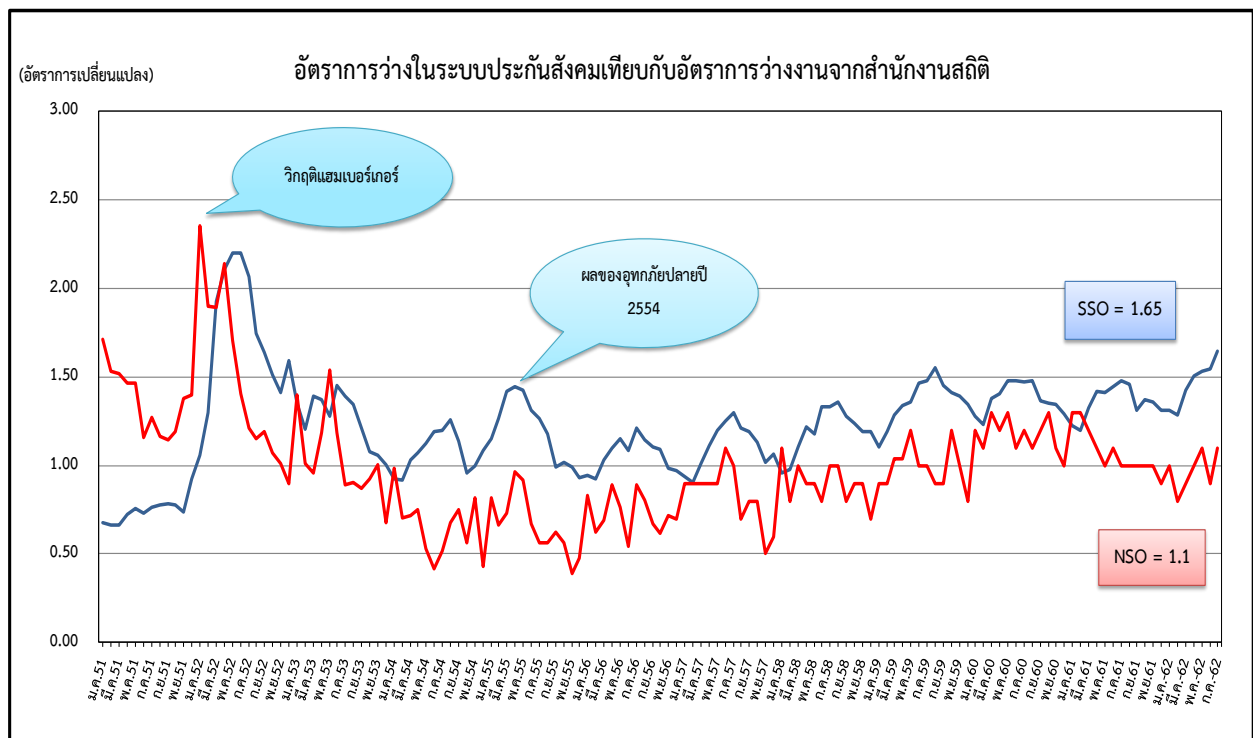

ที่มา : สำนักงานประกันสังคม , สำนักงานสถิติแห่งชาติ

หมายเหตุ : ประมวลข้อมูลโดยกลุ่มงานวิชาการเศรษฐกิจการแรงงาน กองเศรษฐกิจการแรงงาน

ตารางที่ 1: จำนวนและอัตราการเปลี่ยนแปลงจำนวนผู้ขอรับประโยชน์ทดแทนกรณีว่างงานในระบบประกันสังคม

| จำนวนและอัตราการเปลี่ยนแปลงของผู้ประกันตนขอรับประโยชน์ทดแทนกรณีว่างงาน รายเดือน ปี 2559 - 2562 : %YoY | | | | | | | | |
|---|---------|-------|---------|-------|---------|-------|---------|-------|
| เดือน/ปี | 2559 | | 2560 | | 2561 | | 2562 | |
| | จำนวน | %YoY | จำนวน | %YoY | จำนวน | %YoY | จำนวน | %YoY |
| ม.ค. | 114,150 | 19.02 | 133,421 | 16.88 | 132,294 | -0.84 | 150,265 | 13.58 |
| ก.พ. | 123,087 | 25.58 | 129,558 | 5.26 | 130,419 | 0.66 | 147,624 | 13.19 |
| มี.ค. | 133,247 | 19.89 | 145,151 | 8.93 | 144,790 | -0.25 | 165,040 | 13.99 |
| เม.ย. | 138,276 | 12.65 | 147,838 | 6.92 | 155,559 | 5.22 | 173,796 | 11.72 |
| พ.ค. | 140,854 | 18.97 | 155,719 | 10.55 | 160,180 | 2.86 | 176,931 | 10.46 |
| มิ.ย. | 152,240 | 13.13 | 156,587 | 2.86 | 165,310 | 5.57 | 179,515 | 8.59 |
| ก.ค. | 153,661 | 13.37 | 156,791 | 2.04 | 169,418 | 8.05 | 191,657 | 13.13 |
| ส.ค. | 161,012 | 16.52 | 157,883 | -1.94 | 168,676 | 6.84 | | |
| ก.ย. | 151,489 | 15.87 | 146,471 | -3.31 | 151,910 | 3.71 | | |
| ต.ค. | 147,542 | 16.27 | 144,590 | -2.00 | 157,997 | 9.27 | | |
| พ.ย. | 146,089 | 18.54 | 145,172 | -0.63 | 157,410 | 8.43 | | |
| ธ.ค. | 141,267 | 14.35 | 140,273 | -0.70 | 152,464 | 8.69 | | |

ที่มา : สำนักงานประกันสังคม

หมายเหตุ : ประมวลข้อมูลโดยกลุ่มงานวิชาการเศรษฐกิจการแรงงาน กองเศรษฐกิจการแรงงาน

3.สถานการณ์การเลิกจ้าง

อัตราการเลิกจ้างลูกจ้างในระบบประกันสังคมมาตรา 33 คิดจากจำนวนผู้ประกันตนที่สำนักงานประกันสังคมจ่ายประโยชน์ทดแทนกรณีว่างงานจากสาเหตุเลิกจ้าง ต่อจำนวนผู้ประกันตนมาตรา 33 เดือนกรกฎาคม 2562 ผู้ประกันตนที่สำนักงานประกันสังคมจ่ายประโยชน์ทดแทนกรณีว่างงานจากสาเหตุเลิกจ้างมีจำนวนทั้งสิ้น 27,307 คน คิดเป็นร้อยละ 0.23 มีอัตราการเลิกจ้างเพิ่มขึ้นเมื่อเทียบกับเดือนมิถุนายน 2562 ซึ่งอยู่ที่ร้อยละ 0.22 และมีอัตราเพิ่มขึ้นเมื่อเทียบกับเดือนกรกฎาคมของปีที่ผ่านมา ที่มีอัตราการเลิกจ้างลูกจ้างที่ร้อยละ 0.21 (ดูแผนภาพที่ 5 และตารางที่ 2)

แผนภาพที่ 6: อัตราการเลิกจ้างลูกจ้างในระบบประกันสังคมมาตรา 33

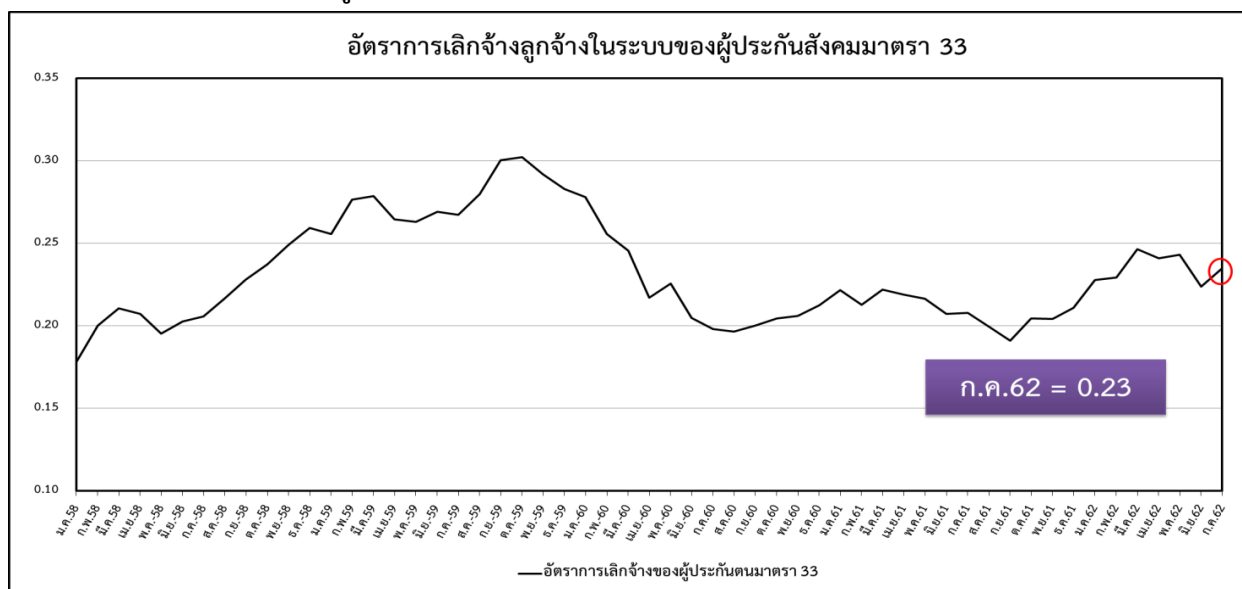

ที่มา : สำนักงานประกันสังคม

หมายเหตุ : ประมวลข้อมูลโดยกลุ่มงานวิชาการเศรษฐกิจการแรงงาน กองเศรษฐกิจการแรงงาน

ตารางที่ 2: จำนวนและอัตราการเลิกจ้างลูกจ้างในระบบประกันสังคมมาตรา 33

| อัตราการเลิกจ้างลูกจ้างในระบบประกันสังคมมาตรา 33 | | | | | | | | | |
|--|-----------------------|--------------------|----------------------------|-----------------------|--------------------|-----------------------------|-----------------------|--------------------|----------------------------|
| เดือน / ปี | 2560 | | | 2561 | | | 2562 | | |
| | ผู้ประกันตน (ม.33) | เลิกจ้าง (สปส.) | อัตราการเลิกจ้าง (ม.33) | ผู้ประกันตน (ม.33) | เลิกจ้าง (สปส.) | อัตราการเลิก จ้าง (ม.33) | ผู้ประกันตน (ม.33) | เลิกจ้าง (สปส.) | อัตราการเลิกจ้าง (ม.33) |
| ม.ค. | 10,460,594 | 29,076 | 0.28 | 10,791,655 | 23,935 | 0.22 | 11,444,485 | 26,073 | 0.23 |
| ก.พ. | 10,509,866 | 26,875 | 0.26 | 10,858,657 | 23,114 | 0.21 | 11,502,863 | 26,396 | 0.23 |
| มี.ค. | 10,542,660 | 25,901 | 0.25 | 10,913,304 | 24,238 | 0.22 | 11,557,682 | 28,480 | 0.25 |
| เม.ย. | 10,523,934 | 22,833 | 0.22 | 10,941,422 | 23,953 | 0.22 | 11,515,746 | 27,741 | 0.24 |
| พ.ค. | 10,543,612 | 23,795 | 0.23 | 11,365,815 | 24,608 | 0.22 | 11,540,945 | 28,065 | 0.24 |
| มิ.ย. | 10,601,371 | 21,701 | 0.20 | 11,454,211 | 23,727 | 0.21 | 11,590,381 | 25,940 | 0.22 |
| ก.ค. | 10,653,972 | 21,100 | 0.20 | 11,475,042 | 23,858 | 0.21 | 11,629,684 | 27,307 | 0.23 |
| ส.ค. | 10,692,454 | 21,025 | 0.20 | 11,537,041 | 23,028 | 0.20 | | | |
| ก.ย. | 10,733,498 | 21,480 | 0.20 | 11,586,458 | 22,120 | 0.19 | | | |
| ต.ค. | 10,695,748 | 21,873 | 0.20 | 11,511,272 | 23,533 | 0.20 | | | |
| พ.ย. | 10,791,241 | 22,212 | 0.21 | 11,568,401 | 23,614 | 0.20 | | | |
| ธ.ค. | 10,840,579 | 23,023 | 0.21 | 11,599,338 | 24,479 | 0.21 | | | |

ที่มา : สำนักงานประกันสังคม

หมายเหตุ : ประมวลข้อมูลโดยกลุ่มงานวิชาการเศรษฐกิจการแรงงาน กองเศรษฐกิจการแรงงาน

4. สถานการณ์แรงงานต่างด้าว

จากข้อมูล ณ เดือนกรกฎาคม 2562 คนต่างด้าวที่ได้รับอนุญาตทำงานคงเหลือทั่วราชอาณาจักร มีจำนวน 3,122,434 คน มีอัตราการขยายตัวอยู่ที่ร้อยละ 39.84 เมื่อเทียบกับเดือนเดียวกันของปีที่ผ่านมา (เดือนกรกฎาคม 2561) ซึ่งมีจำนวน 2,232,791 คน และมีอัตราการชะลอตัวอยู่ที่ร้อยละ -0.47 เมื่อเทียบกับเดือนที่ผ่านมา (เดือนมิถุนายน 2562) ซึ่งมีจำนวน 3,137,130 คน (ดูแผนภาพที่ 6 และตารางที่ 3)

แผนภาพที่ 7: คนต่างด้าวที่ได้รับอนุญาตทำงานคงเหลือทั่วราชอาณาจักร

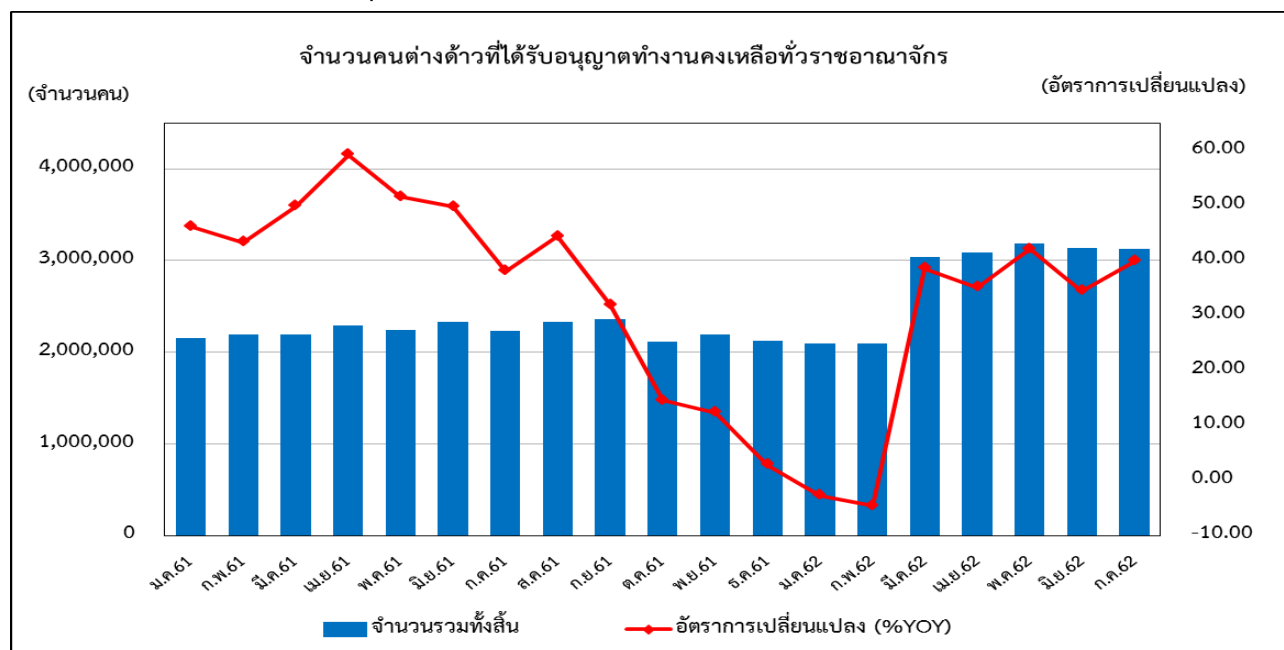

ที่มา : สำนักบริหารแรงงานต่างด้าว

หมายเหตุ : ประมวลข้อมูลโดยกลุ่มงานวิชาการเศรษฐกิจการแรงงาน กองเศรษฐกิจการแรงงาน

ตารางที่ 3: จำนวนและอัตราคนต่างด้าวที่ได้รับอนุญาตทำงานคงเหลือที่วราชอาณาจักร

| จำนวนคนต่างด้าวที่ได้รับอนุญาตทำงานคงเหลือที่วราชอาณาจักร | | | | |
|---|------------------|----------------------------|------------------|--------------------------|
| เดือน / ปี | 2561 | | 2562 | |
| | จำนวนรวมทั้งสิ้น | อัตราการเปลี่ยนแปลง (%YOY) | จำนวนรวมทั้งสิ้น | อัตราการเปลี่ยนแปลง %YOY |
| ม.ค. | 2,149,328 | 46.19 | 2,091,021 | -2.71 |
| ก.พ. | 2,196,536 | 43.31 | 2,095,550 | -4.60 |
| มี.ค. | 2,189,868 | 49.85 | 3,034,724 | 38.58 |
| เม.ย. | 2,288,104 | 59.15 | 3,091,453 | 35.11 |
| พ.ค. | 2,244,849 | 51.52 | 3,189,711 | 42.09 |
| มิ.ย. | 2,333,943 | 49.76 | 3,137,130 | 34.41 |
| ก.ค. | 2,232,791 | 38.08 | 3,122,434 | 39.84 |
| ส.ค. | 2,329,333 | 44.39 | | |
| ก.ย. | 2,360,025 | 31.92 | | |
| ต.ค. | 2,117,716 | 14.58 | | |
| พ.ย. | 2,195,861 | 12.29 | | |
| ธ.ค. | 2,120,546 | 2.80 | | |

ที่มา : สำนักบริหารแรงงานต่างด้าว

หมายเหตุ : ประมวลข้อมูลโดยกลุ่มงานวิชาการเศรษฐกิจการแรงงาน กองเศรษฐกิจการแรงงาน

ผู้ขอรับประโยชน์ทดแทนกรณีว่างงานของผู้ประกันตนต่างด้าว

จากข้อมูล ณ เดือนกรกฎาคม 2562 ผู้ขอรับประโยชน์ทดแทนกรณีว่างงานของผู้ประกันตนต่างด้าว มีจำนวน 46,221 คน มีอัตราการขยายตัวอยู่ที่ร้อยละ 53.54 เมื่อเทียบกับเดือนเดียวกันของปีที่ผ่านมา (เดือนกรกฎาคม 2561) ซึ่งมีจำนวน 30,104 คน และมีอัตราการขยายตัวอยู่ที่ร้อยละ 10.90 เมื่อเทียบกับเดือนที่ผ่านมา (เดือนมิถุนายน 2562) ซึ่งมีจำนวน 41,677 คน (ดูแผนภาพที่ 7 และตารางที่ 4)

แผนภาพที่ 7: อัตราผู้ขอรับประโยชน์ทดแทนกรณีว่างงานของผู้ประกันตนต่างด้าว

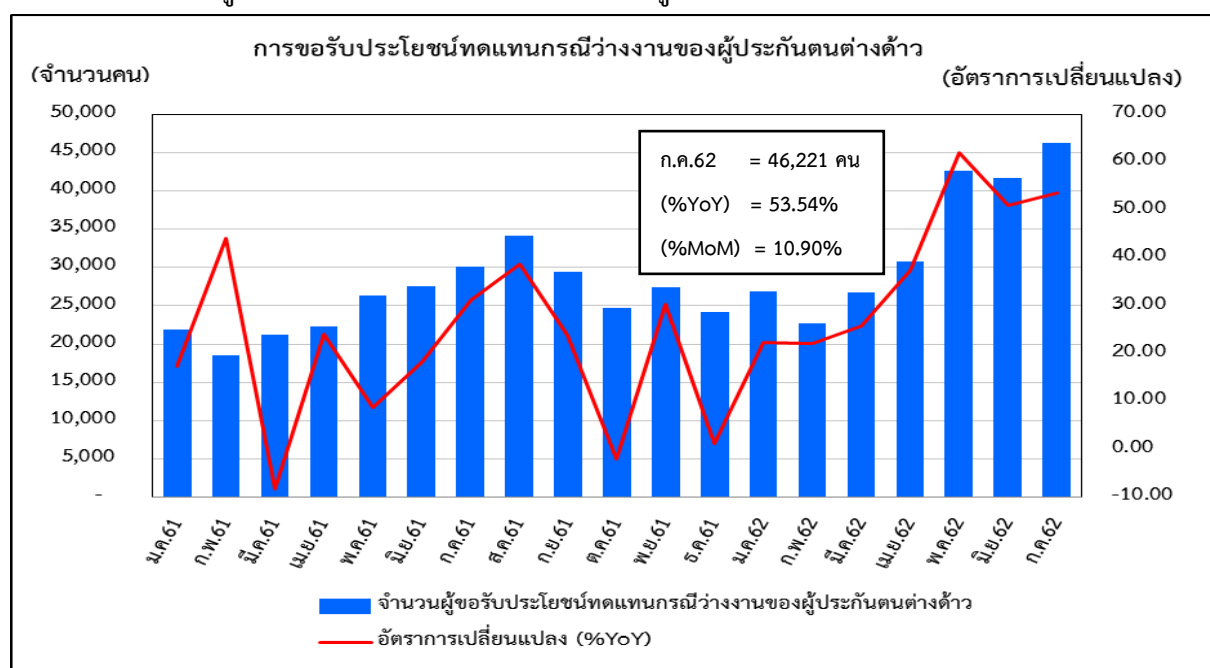

ที่มา : สำนักงานประกันสังคม

หมายเหตุ : ประมวลข้อมูลโดยกลุ่มงานวิชาการเศรษฐกิจการแรงงาน กองเศรษฐกิจการแรงงาน

ตารางที่ 4: จำนวนและอัตราผู้ขอรับประโยชน์ทดแทนกรณีว่างงานของผู้ประกันตนต่างด้าว

| จำนวนและอัตราผู้ขอรับประโยชน์ทดแทนกรณีว่างงานของผู้ประกันตนต่างด้าว | | | | |
|---|--------|-------|--------|-------|
| เดือน/ปี | 2561 | | 2562 | |
| | จำนวน | %YoY | จำนวน | %YoY |
| ม.ค. | 21,939 | 17.49 | 26,838 | 22.33 |
| ก.พ. | 18,531 | 44.20 | 22,649 | 22.22 |
| มี.ค. | 21,229 | -8.28 | 26,696 | 25.75 |
| เม.ย. | 22,365 | 24.02 | 30,743 | 37.46 |
| พ.ค. | 26,341 | 8.80 | 42,671 | 61.99 |
| มิ.ย. | 27,619 | 18.24 | 41,677 | 50.90 |
| ก.ค. | 30,104 | 31.27 | 46,221 | 53.54 |
| ส.ค. | 34,151 | 38.62 | | |
| ก.ย. | 29,465 | 23.88 | | |
| ต.ค. | 24,708 | -1.97 | | |
| พ.ย. | 27,406 | 30.41 | | |
| ธ.ค. | 24,140 | 1.19 | | |

ที่มา : สำนักงานประกันสังคม

หมายเหตุ : ประมวลข้อมูลโดยกลุ่มงานวิชาการเศรษฐกิจการแรงงาน กองเศรษฐกิจการแรงงาน