

เศรษฐกิจแรงงาน ประจำเดือน กุมภาพันธ์ 2559

สรุปภาวะเศรษฐกิจแรงงาน

ภาวะการจ้างงานในตลาดแรงงาน เดือนกุมภาพันธ์ 2559 อยู่ในภาวะปกติ การจ้างแรงงานในระบบประกันสังคมมีผู้ประกันตน จำนวน 10,348,753 คน มีอัตราการขยายตัว 2.90% (YoY) ซึ่งชะลอตัวเมื่อเทียบกับเดือนที่ผ่านมา ซึ่งอยู่ที่ 3.10% (YoY) สำหรับการว่างงานจากตัวเลขผู้ขอรับประโยชน์ทดแทนกรณีว่างงานในระบบประกันสังคม เดือนกุมภาพันธ์ 2559 มีจำนวน 123,087 คน มีอัตราขยายตัวอยู่ที่ 25.58% เมื่อเทียบกับเดือนเดียวกันของปีก่อน (YoY) และมีอัตราขยายตัวเพิ่มขึ้นอยู่ที่ 7.83% (MoM) เมื่อเทียบกับเดือนมกราคม 2559 ที่มีจำนวน 114,150 คน อย่างไรก็ตาม การเลิกจ้างจากตัวเลขผู้ถูกเลิกจ้างที่ขึ้นทะเบียนขอรับประโยชน์ทดแทนกรณีว่างงาน เดือนกุมภาพันธ์ 2559 อยู่ที่ 7,915 คน มีอัตราขยายตัว (YoY) อยู่ที่ 26.06% ซึ่งมีอัตราการขยายตัวเพิ่มขึ้น เมื่อเทียบกับเดือนเดียวกันของปีก่อน แต่มีอัตราการชะลอตัวที่ -14.14% (MoM) เมื่อเทียบกับเดือนที่ผ่านมา ซึ่งมีจำนวน 9,218 คน

1. สถานการณ์จ้างงาน

จากข้อมูล ณ เดือนกุมภาพันธ์ 2559 มีลูกจ้างที่มีนายจ้างในระบบประกันสังคม (ม.33) จำนวน 10,348,753 คน มีอัตราการขยายตัว 2.90% เมื่อเทียบกับเดือนเดียวกันของปีที่ผ่านมา (เดือนกุมภาพันธ์ 2558) ซึ่งมีจำนวน 10,057,328 คน แต่หากพิจารณาอัตราการเปลี่ยนแปลง (YoY) ของเดือนกุมภาพันธ์ 2559 เทียบกับเดือนมกราคม 2559 โดยในเดือนกุมภาพันธ์ 2559 มีอัตราการขยายตัว (%YoY) อยู่ 2.90% ชะลอตัวจากเดือนมกราคม 2559 (%YoY) ซึ่งอยู่ที่ 3.10% สถานการณ์การจ้างงานขยายตัวมากกว่า 1% จึงถือว่าสถานการณ์การจ้างงานอยู่ในภาวะปกติ (ดูแผนภาพที่ 1 และ 2)

แผนภาพที่ 1: อัตราการเติบโตของจำนวนผู้ประกันตนในระบบประกันสังคม (มาตรา 33 : YoY)

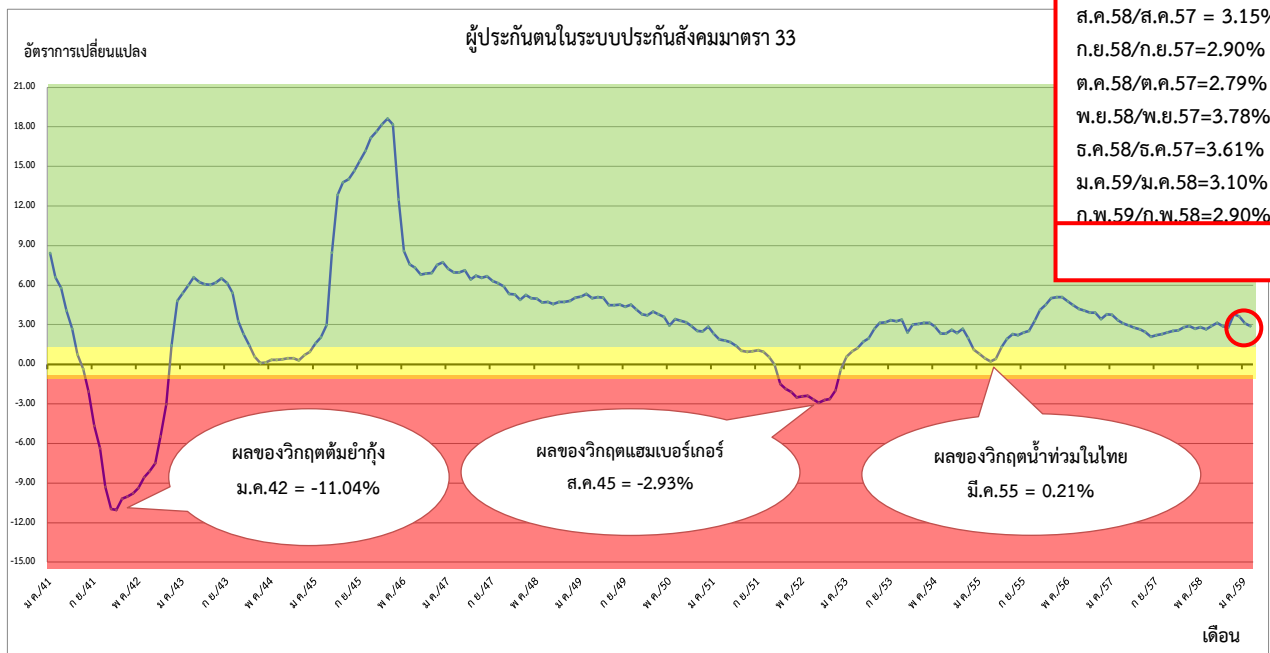

ที่มา : ศูนย์ข้อมูลเศรษฐกิจการแรงงาน สำนักเศรษฐกิจการแรงงาน สำนักงานปลัดกระทรวงแรงงาน

แผนภาพที่ 2 : จำนวนผู้ประกันตนในระบบประกันสังคม (มาตรา 33) และผู้ขอรับประโยชน์ทดแทนกรณีว่างงาน

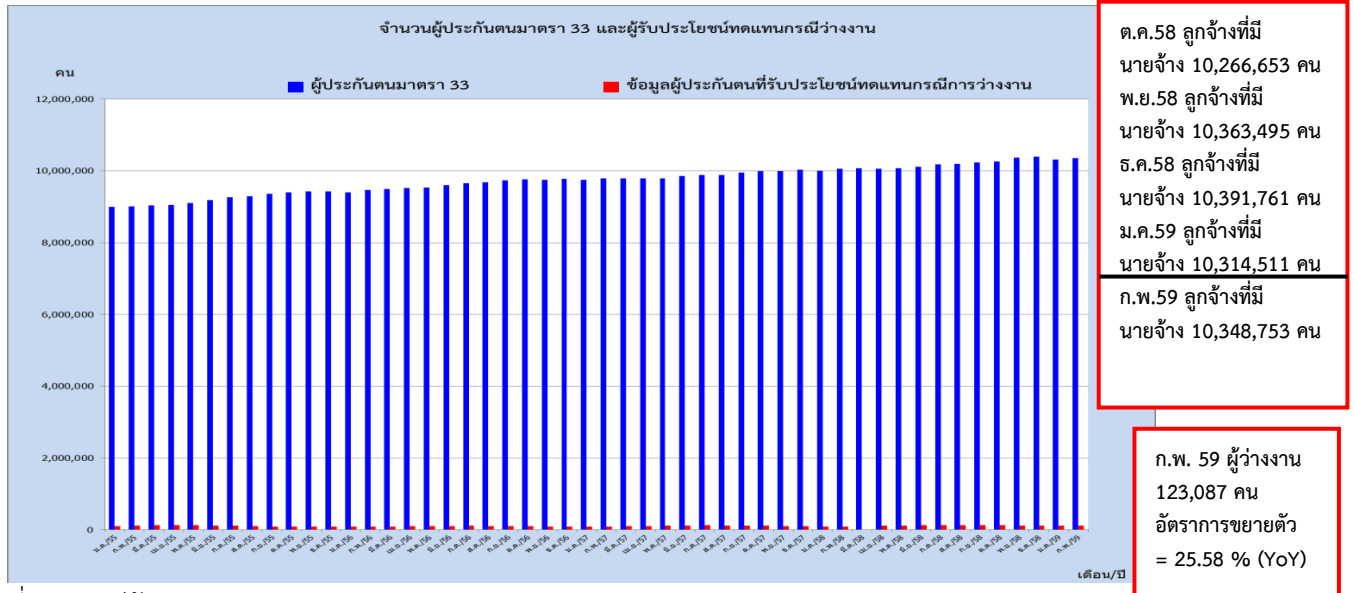

ที่มา : ศูนย์ข้อมูลเศรษฐกิจการแรงงาน สำนักเศรษฐกิจการแรงงาน สำนักงานปลัดกระทรวงแรงงาน

2. สถานการณ์ว่างงาน

(ผู้ว่างงาน หมายถึง ผู้ขอรับประโยชน์ทดแทนกรณีว่างงานในระบบประกันสังคม สำนักงานประกันสังคม : SSO)

1) จำนวนผู้ว่างงาน (กุมภาพันธ์ 2559)	จำนวน	123,087 คน
- YoY (กุมภาพันธ์ 2559 เทียบกับ กุมภาพันธ์ 2558)		25.58 %
- MoM (กุมภาพันธ์ 2559 เทียบกับ มกราคม 2558)		7.83 %
2) จำนวนผู้ว่างงาน (มกราคม 2559)	จำนวน	114,150 คน
- YoY (มกราคม 2559 เทียบกับ มกราคม 2558)		19.02 %
- MoM (มกราคม 2559 เทียบกับ ธันวาคม 2558)		-7.60 %

จากข้อมูล ณ เดือนกุมภาพันธ์ 2559 มีผู้ว่างงานจำนวน 123,087 คน เมื่อเทียบกับเดือนเดียวกันของปีที่แล้ว (เดือนกุมภาพันธ์ 2558) มีจำนวน 98,015 คน แสดงว่าผู้ว่างงานมีจำนวนเพิ่มขึ้นจากปีที่ผ่านมา มีอัตราการขยายตัว (%YoY) อยู่ที่ 25.58% ซึ่งตัวเลขเพิ่มขึ้นจากเดือนมกราคม 2559 เทียบกับเดือนมกราคม 2558 (%YoY) ซึ่งอยู่ที่ 19.02% แต่ว่าหากเทียบระหว่างเดือนกุมภาพันธ์ 2559 กับเดือนมกราคม 2559 (%MoM) ขยายตัวเพิ่มขึ้นจากเดือนที่แล้ว ซึ่งอยู่ที่ -7.60% มาอยู่ที่ 7.83% (ดูแผนภาพที่ 3 และตารางที่ 1)

แผนภาพที่ 3: อัตราการเติบโตของจำนวนผู้ขอรับประโยชน์ทดแทนกรณีว่างงานในระบบประกันสังคม

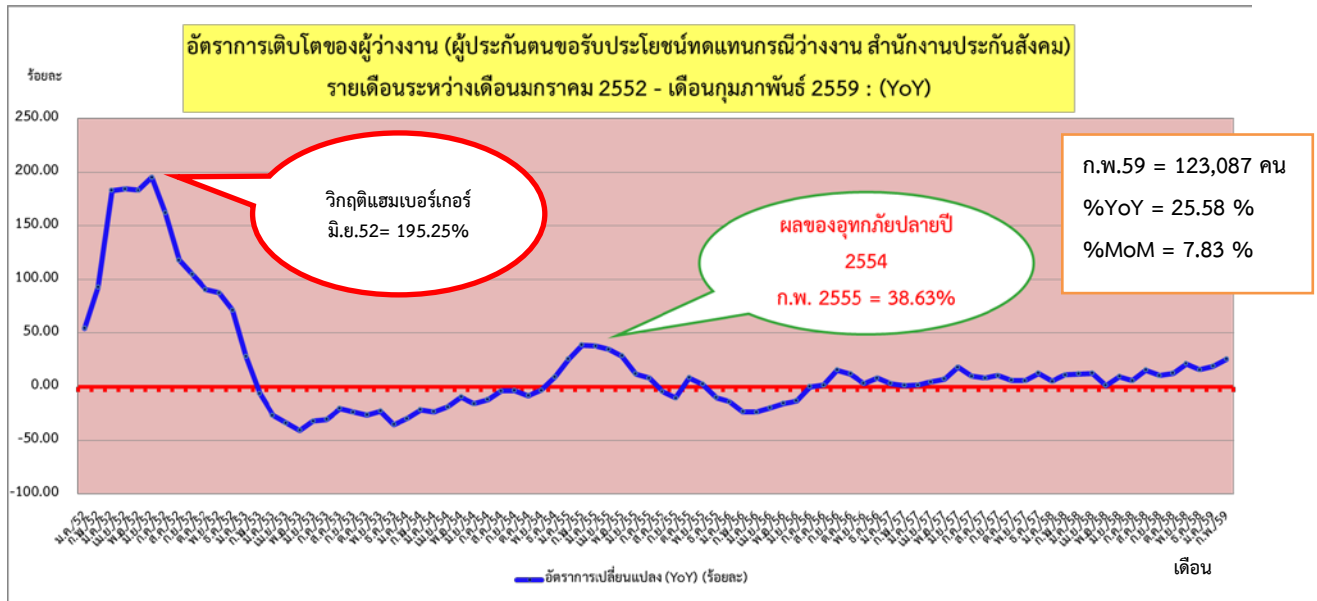

ที่มา : ศูนย์ข้อมูลเศรษฐกิจการแรงงาน สำนักเศรษฐกิจการแรงงาน สำนักงานปลัดกระทรวงแรงงาน

ตารางที่ 1: อัตราการเปลี่ยนแปลงจำนวนผู้ขอรับประโยชน์ทดแทนกรณีว่างงานในระบบประกันสังคม

จำนวนและอัตราการเปลี่ยนแปลงของผู้ประกันตนขอรับประโยชน์ทดแทนกรณีว่างงาน รายเดือน ปี2553 - 2559 : YoY														
เดือนปี	2553		2554		2555		2556		2557		2558		2559	
	จำนวน	%YoY	จำนวน	%YoY	จำนวน	%YoY	จำนวน	%YoY	จำนวน	%YoY	จำนวน	%YoY	จำนวน	%YoY
ม.ค.	117,210	28.26	82,514	-29.60	103,680	25.65	88,844	-14.31	91,317	2.78	95,909	5.03	114,150	19.02
ก.พ.	104,793	-6.46	82,228	-21.53	113,991	38.63	87,367	-23.36	88,364	1.14	98,015	10.92	123,087	25.58
มี.ค.	121,794	-26.74	93,097	-23.56	128,235	37.74	97,859	-23.69	99,276	1.45	111,144	11.95		
เม.ย.	119,755	-33.93	96,872	-19.11	130,717	34.94	104,639	-19.95	109,165	4.33	122,750	12.44		
พ.ค.	111,780	-40.72	101,017	-9.63	129,834	28.53	109,433	-15.71	117,149	7.05	118,397	1.07		
มิ.ย.	128,071	-32.23	107,481	-16.08	120,265	11.89	104,259	-13.31	123,109	18.08	134,573	9.31		
ก.ค.	123,083	-30.61	108,259	-12.04	116,966	8.04	116,975	0.01	128,510	9.86	135,543	5.47		
ส.ค.	119,340	-20.55	114,657	-3.92	109,363	-4.62	110,954	1.45	119,786	7.96	138,189	15.36		
ก.ย.	108,313	-23.72	104,182	-3.81	93,139	-10.60	107,526	15.45	118,580	10.28	130,744	10.26		
ต.ค.	96,181	-26.52	88,019	-8.49	95,377	8.36	106,597	11.76	112,943	5.95	126,891	12.35		
พ.ย.	94,452	-22.85	91,282	-3.36	93,443	2.37	96,225	2.98	101,557	5.54	123,238	21.35		
ธ.ค.	89,965	-35.35	98,142	9.09	88,063	-10.27	95,090	7.98	106,798	12.31	123,536	15.67		

ที่มา : ศูนย์ข้อมูลเศรษฐกิจการแรงงาน สำนักเศรษฐกิจการแรงงาน สำนักงานปลัดกระทรวงแรงงาน

3. สถานการณ์เลิกจ้าง

(ผู้ถูกเลิกจ้าง หมายถึง ผู้ถูกเลิกจ้างที่ขึ้นทะเบียนขอรับประโยชน์ทดแทนกรณีว่างงานจากกรมการจัดหางาน)

1) ผู้ถูกเลิกจ้าง (กุมภาพันธ์ 2559)	จำนวน	7,915 คน
- YoY (กุมภาพันธ์ 2559 เทียบกับ กุมภาพันธ์ 2558)		26.06 %
- MoM (กุมภาพันธ์ 2559 เทียบกับ มกราคม 2559)		-14.14 %
2) ผู้ถูกเลิกจ้าง (มกราคม 2559)	จำนวน	9,218 คน
- YoY (มกราคม 2559 เทียบกับ มกราคม 2558)		18.03 %
- MoM (มกราคม 2559 เทียบกับ ธันวาคม 2558)		31.05 %

จากข้อมูล ณ เดือนกุมภาพันธ์ 2559 มีผู้ถูกเลิกจ้างในระบบประกันสังคมจำนวน 7,915 คน (มีอัตราขยายตัวอยู่ที่ 26.06%) เมื่อเทียบกับเดือนเดียวกันของปีที่แล้ว (กุมภาพันธ์ 2558) มีจำนวน 6,279 คน ดังนั้น ณ เดือนกุมภาพันธ์ 2559 สถานการณ์เลิกจ้างยังต้องเฝ้าระวังอย่างต่อเนื่อง เนื่องจากตัวเลขการเลิกจ้างเมื่อเทียบกับเดือนที่ผ่านมาชะลอตัว (MoM) อยู่ที่ -14.14 (ดูแผนภาพที่ 4 และตารางที่ 2) อย่างไรก็ตามถือว่าการเลิกจ้างอยู่ที่ 26.06% ซึ่งต่ำกว่าเกณฑ์เฉลี่ย 3 ปี ในช่วงเศรษฐกิจมีเสถียรภาพ ซึ่งอยู่ที่ 41.01% (ใช้ฐานข้อมูลปี 2548–2551) ทั้งนี้กระทรวงแรงงานได้สั่งการให้ส่วนราชการในพื้นที่ทุกจังหวัดติดตามเฝ้าระวังสถานการณ์ด้านแรงงาน โดยให้มีการรายงานเฝ้าระวังสถานการณ์ด้านแรงงานทุกเดือน โดยจับตาแนวโน้มและสัญญาณตัวเลขการเลิกกิจการ การเลิกโรงงานและความเคลื่อนไหวของการจ้างงานของธุรกิจทุกขนาดในพื้นที่จังหวัดอย่างใกล้ชิด พร้อมจัดทำทะเบียนกลุ่มเสี่ยงเพื่อป้องกันปัญหาและสามารถให้คำแนะนำช่วยเหลือแก้ไขได้ทันทั่วทั้ง

แผนภาพที่ 4 : อัตราการเติบโตของจำนวนผู้ขึ้นทะเบียนผู้ประกันตนกรณีว่างงานจากสาเหตุ เลิกจ้าง และลาออกของกรมการจัดหางาน

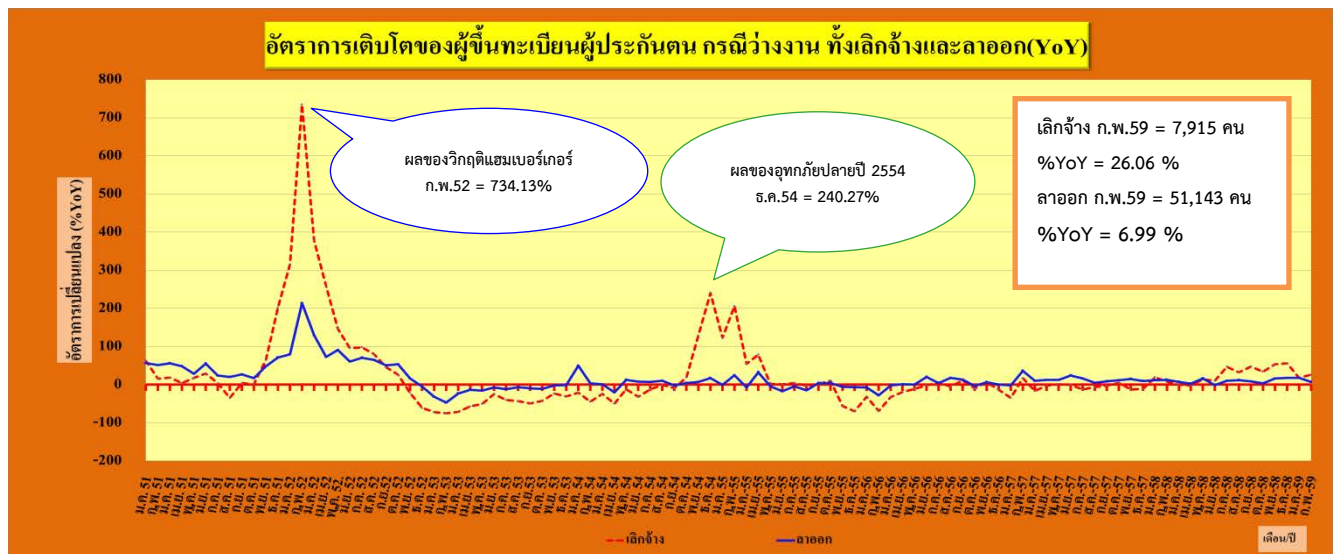

ที่มา : ศูนย์ข้อมูลเศรษฐกิจการแรงงาน สำนักเศรษฐกิจการแรงงาน สำนักงานปลัดกระทรวงแรงงาน

ตารางที่ 2: อัตราการเปลี่ยนแปลงจำนวนผู้ขึ้นทะเบียนผู้ประกอบการมีว่างงานจากสาเหตุ เลิกจ้าง และลาออก
ของกรมการจัดหางาน

จำนวนผู้ขึ้นทะเบียนผู้ประกอบการมีว่างงาน : เลิกจ้างและลาออก																
เดือนปี	2556				2557				2558				2559			
	เลิกจ้าง (คน)	%YoY	ลาออก (คน)	%YoY	เลิกจ้าง (คน)	%YoY	ลาออก (คน)	%YoY	เลิกจ้าง (คน)	%YoY	ลาออก (คน)	%YoY	เลิกจ้าง (คน)	%YoY	ลาออก (คน)	%YoY
ม.ค.	10,075	-32.06	34,575	-7.03	6,532	-35.17	33,878	-2.02	7,810	19.57	37,895	11.86	9,218	18.03	44,572	17.62
ก.พ.	4,975	-68.73	34,667	-20.05	5,811	16.80	42,460	22.48	6,279	8.05	47,802	12.58	7,915	26.06	51,143	6.99
มี.ค.	6,200	-32.22	38,210	-1.98	5,154	-16.87	42,059	10.07	5,109	-0.87	45,072	7.16				
เม.ย.	6,705	-19.58	40,136	0.88	6,504	-3.00	45,007	12.14	6,395	-1.68	46,253	2.77				
พ.ค.	5,015	-10.81	41,892	-0.03	5,080	1.30	47,031	12.27	5,781	13.80	54,718	16.34				
มิ.ย.	5,787	-2.01	45,303	20.12	5,771	-0.28	56,216	24.09	6,340	9.86	55,320	-1.59				
ก.ค.	6,507	5.80	39,069	4.16	5,702	-12.37	45,391	16.18	8,381	46.98	49,948	10.04				
ส.ค.	5,234	-5.20	39,075	17.77	4,882	-6.73	40,824	4.48	6,453	32.18	45,704	11.95				
ก.ย.	5,520	10.67	39,331	13.02	5,384	-2.46	42,756	8.71	7,942	47.51	46,306	8.30				
ต.ค.	6,018	-9.95	36,369	-3.28	6,303	4.74	40,577	11.57	8,434	33.81	42,006	3.52				
พ.ย.	6,185	6.55	34,837	6.41	5,402	-12.66	40,007	14.84	8,317	53.96	46,483	16.19				
ธ.ค.	5,059	-13.39	29,018	-0.09	4,504	-10.97	31,781	9.52	7,034	56.17	37,403	17.69				

ที่มา : ศูนย์ข้อมูลเศรษฐกิจการแรงงาน สำนักเศรษฐกิจการแรงงาน สำนักงานปลัดกระทรวงแรงงาน