

## เศรษฐกิจแรงงาน ประจำเดือน กุมภาพันธ์ 2560

### สรุปภาวะเศรษฐกิจแรงงาน

ภาวะการจ้างงานในตลาดแรงงาน เดือนกุมภาพันธ์ 2560 การจ้างแรงงานในระบบประกันสังคม มีผู้ประกันตน (มาตรา 33) จำนวน 10,509,866 คน มีอัตราการขยายตัว 1.56% (YoY) เมื่อเทียบกับเดือนกุมภาพันธ์ 2559 ซึ่งมีผู้ประกันตน จำนวน 10,348,753 คน แสดงให้เห็นว่ามีผู้ใช้แรงงานเข้าสู่การทำงานเพิ่มขึ้นถึง 161,113 คน สำหรับการว่างงานจากตัวเลขผู้ขอรับประโยชน์ทดแทนกรณีว่างงานในระบบประกันสังคม มีจำนวน 129,558 คน มีอัตราขยายตัวอยู่ที่ 5.26% เมื่อเทียบกับเดือนเดียวกันของปีก่อน (YoY) และมีอัตราการชะลอตัวอยู่ที่ -2.90% (MoM) เมื่อเทียบกับเดือนมกราคม 2560 มีจำนวน 133,421 คน อัตราการว่างงาน อยู่ที่ร้อยละ 1.23 ของผู้ประกันตนมาตรา 33 อัตราการเลิกจ้างลูกจ้างในระบบประกันสังคม มาตรา 33 ผู้ประกันตนที่สำนักงานประกันสังคมจ่ายประโยชน์ทดแทนกรณีว่างงานจากสาเหตุเลิกจ้าง มีจำนวนทั้งสิ้น 26,875 คน คิดเป็นร้อยละ 0.26 ลดลงจากเดือนมกราคม 2560 ที่ร้อยละ 0.28

### 1.สถานการณ์การจ้างงาน

จากข้อมูล ณ เดือนกุมภาพันธ์ 2560 มีลูกจ้างที่มีนายจ้างในระบบประกันสังคม (ม.33) จำนวน 10,509,866 คน มีอัตราการขยายตัว 1.56% เมื่อเทียบกับเดือนเดียวกันของปีที่ผ่านมา (เดือนกุมภาพันธ์ 2559) ซึ่งมีจำนวน 10,348,753 คน หากพิจารณาอัตราการเปลี่ยนแปลง (YoY) ของเดือนกุมภาพันธ์ 2560 เทียบกับเดือนมกราคม 2560 พบว่าในเดือนกุมภาพันธ์ 2560 มีอัตราการขยายตัว (YoY) อยู่ที่ 1.56% ขยายตัวจากเดือนมกราคม 2560 (YoY) ซึ่งอยู่ที่ 1.42% สถานการณ์การจ้างงานขยายตัวมากกว่า 1% จึงถือว่าสถานการณ์การจ้างงานอยู่ในภาวะปกติ (ดูแผนภาพที่ 1 และ 2)

แผนภาพที่ 1: อัตราการเติบโตของจำนวนผู้ประกันตนในระบบประกันสังคม (มาตรา 33 : YoY)

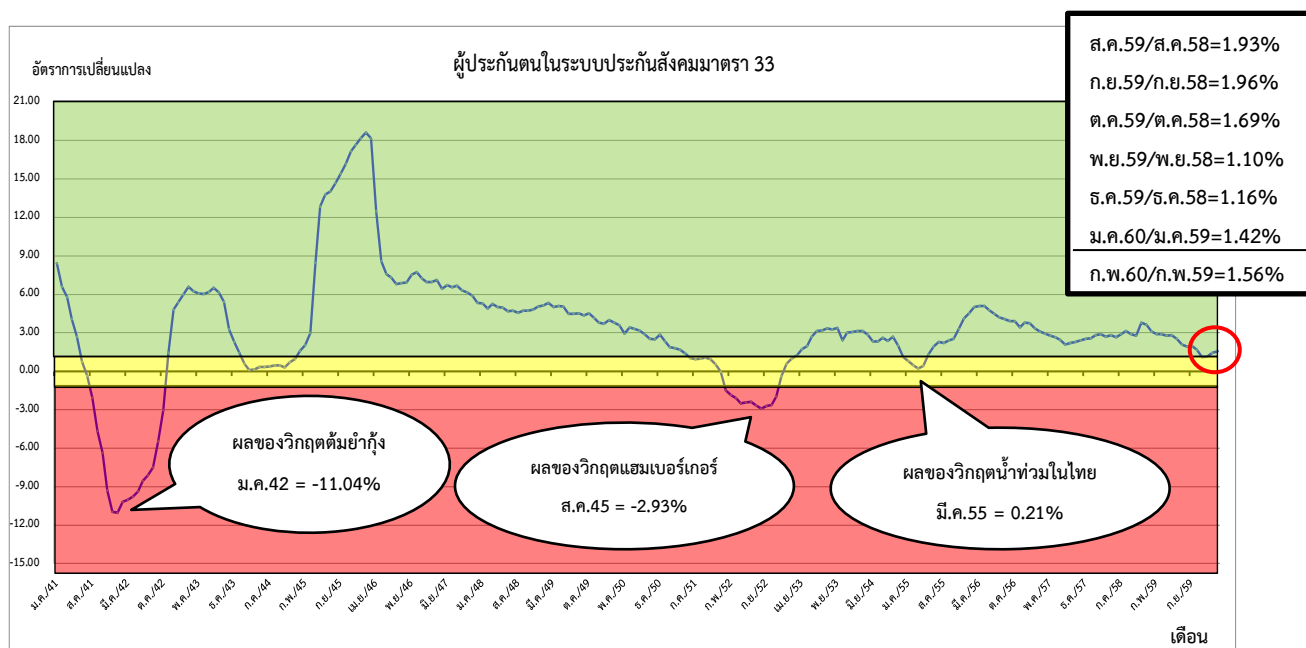

ที่มา : กลุ่มงานวิชาการเศรษฐกิจการแรงงาน กองเศรษฐกิจการแรงงาน สำนักงานปลัดกระทรวงแรงงาน

แผนภาพที่ 2 : จำนวนผู้ประกันตนในระบบประกันสังคม (มาตรา 33) และผู้ขอรับประโยชน์ทดแทนกรณีว่างงาน

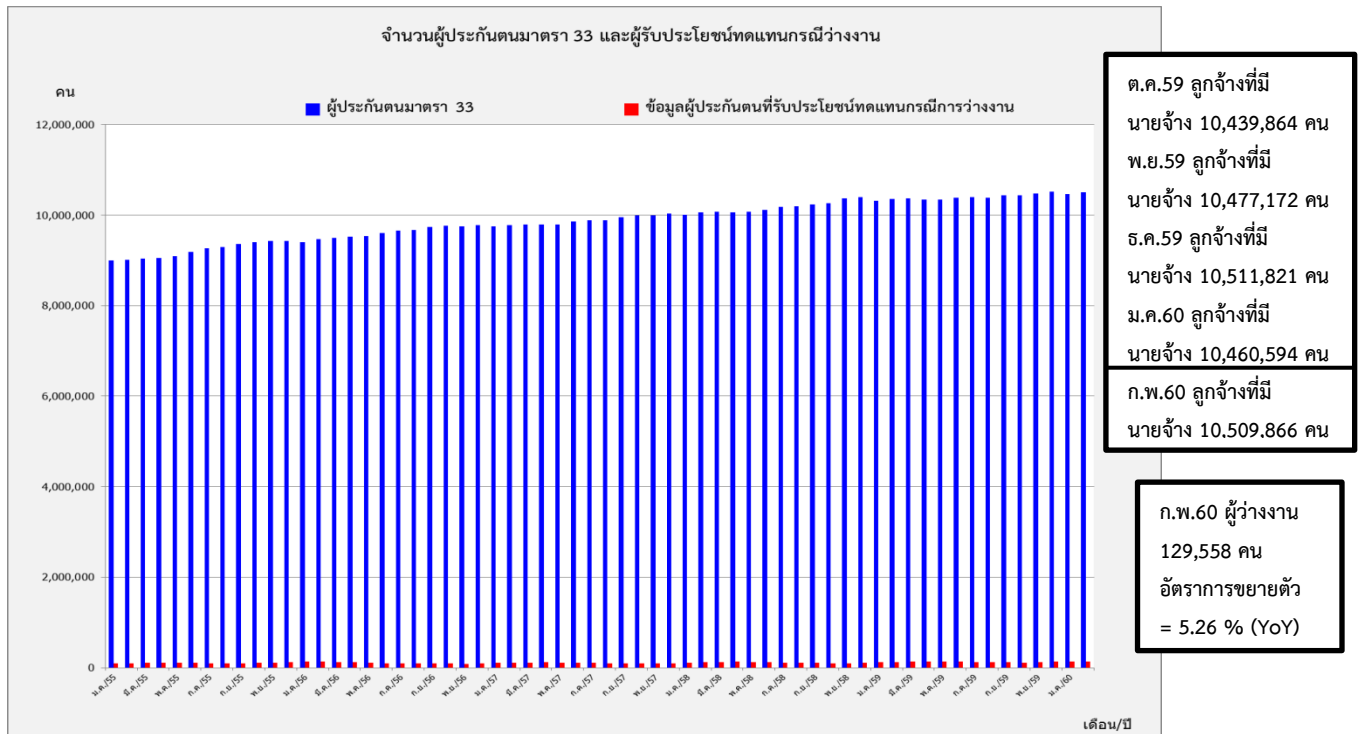

ที่มา : กลุ่มงานวิชาการเศรษฐกิจการแรงงาน กองเศรษฐกิจการแรงงาน สำนักงานปลัดกระทรวงแรงงาน

2. สถานการณ์การว่างงาน

(ผู้ว่างงาน หมายถึง ผู้ขอรับประโยชน์ทดแทนกรณีว่างงานในระบบประกันสังคม สำนักงานประกันสังคม : SSO)

1) จำนวนผู้ว่างงาน (กุมภาพันธ์ 2560)	จำนวน	129,558 คน
- YoY (กุมภาพันธ์ 2560 เทียบกับ กุมภาพันธ์ 2559)		5.26 %
- MoM (กุมภาพันธ์ 2560 เทียบกับ มกราคม 2560)		-2.90 %
2) จำนวนผู้ว่างงาน (มกราคม 2560)	จำนวน	133,421 คน
- YoY (มกราคม 2560 เทียบกับ มกราคม 2559)		16.88 %
- MoM (มกราคม 2560 เทียบกับ ธันวาคม 2559)		-5.55 %

จากข้อมูล ณ เดือนกุมภาพันธ์ 2560 มีผู้ว่างงานจำนวน 129,558 คน มีอัตราการขยายตัว (YoY) อยู่ที่ 5.26% เมื่อเทียบกับเดือนเดียวกันของปีที่แล้ว (เดือนกุมภาพันธ์ 2559) มีจำนวน 123,087 คน ซึ่งตัวเลขลดลงจากเดือนมกราคม 2560 เทียบกับเดือนมกราคม 2559 (YoY) ซึ่งอยู่ที่ 16.88% แต่เมื่อเทียบกับเดือนที่ผ่านมา (มกราคม 2560) พบว่า มีอัตราการชะลอตัวอยู่ที่ -2.90% (MoM) และหากคิดเป็นอัตราการว่างงานจากตัวเลขผู้ขอรับประโยชน์ทดแทนกรณีว่างงานเดือนกุมภาพันธ์ 2560 อยู่ที่ 1.23% โดยอัตราการว่างงานของสำนักงานสถิติแห่งชาติ ซึ่งอยู่ที่ 1.1 (กุมภาพันธ์ 2560) (ดูแผนภาพที่ 3 แผนภาพที่ 4 และตารางที่ 1)

แผนภาพที่ 3: อัตราการเติบโตของจำนวนผู้ขอรับประโยชน์ทดแทนกรณีว่างงานในระบบประกันสังคม

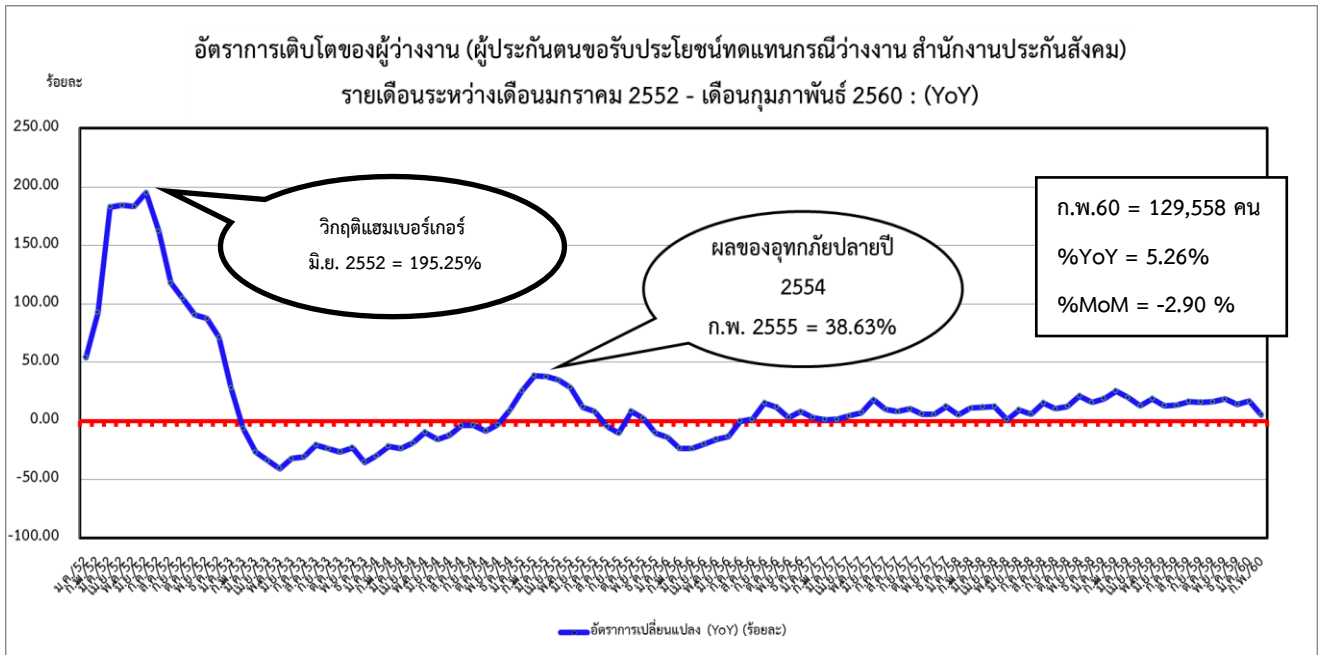

ที่มา : กลุ่มงานวิชาการเศรษฐกิจการแรงงาน กองเศรษฐกิจการแรงงาน สำนักงานปลัดกระทรวงแรงงาน

แผนภาพที่ 4 : อัตราการว่างงานประกันสังคม จากข้อมูลจำนวนผู้ประกันตนมาตรา 33 และจำนวนผู้ประกันตนขอรับประโยชน์ทดแทนกรณีว่างงาน ของสำนักงานประกันสังคม

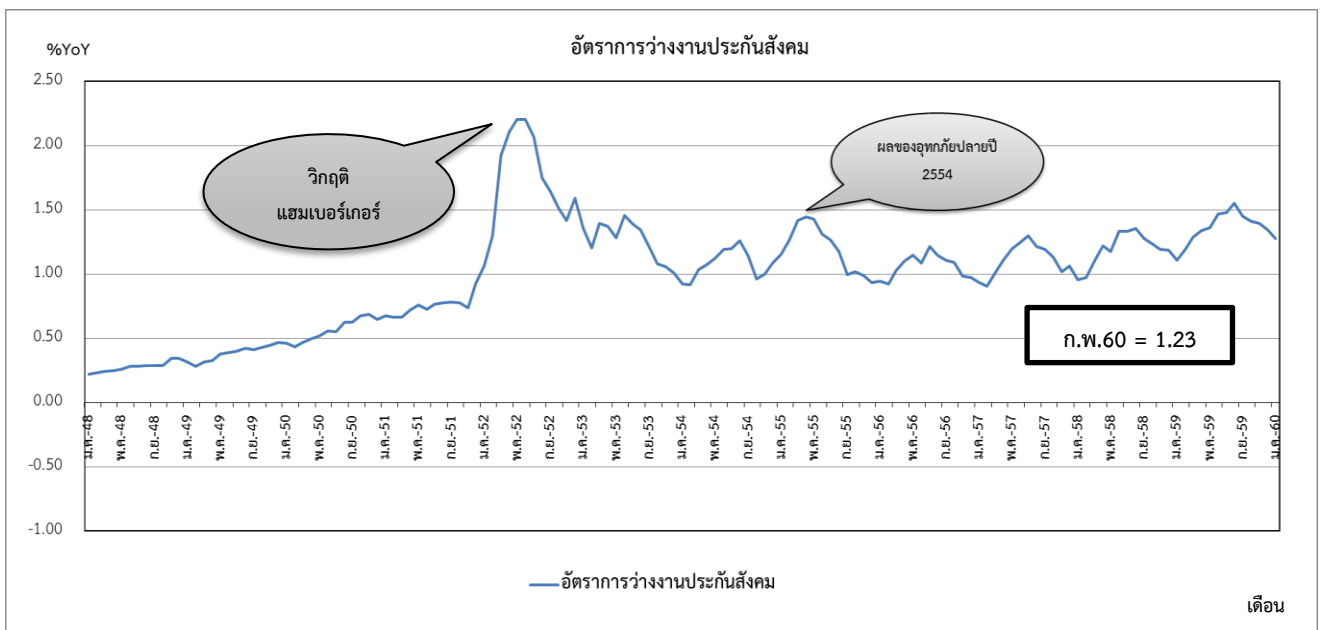

ที่มา : กลุ่มงานวิชาการเศรษฐกิจการแรงงาน กองเศรษฐกิจการแรงงาน สำนักงานปลัดกระทรวงแรงงาน

# ตารางที่ 1: อัตราการเปลี่ยนแปลงจำนวนผู้ขอรับประโยชน์ทดแทนกรณีว่างงานในระบบประกันสังคม

จำนวนและอัตราการเปลี่ยนแปลงของผู้ประกันตนขอรับประโยชน์ทดแทนกรณีว่างงาน รายเดือน ปี 2554 - 2560 : YoY														
เดือน/ปี	2554		2555		2556		2557		2558		2559		2560	
	จำนวน	%YoY	จำนวน	%YoY	จำนวน	%YoY	จำนวน	%YoY	จำนวน	%YoY	จำนวน	%YoY	จำนวน	%YoY
ม.ค.	82,514	-29.60	103,680	25.65	88,844	-14.31	91,317	2.78	95,909	5.03	114,150	19.02	133,421	16.88
ก.พ.	82,228	-21.53	113,991	38.63	87,367	-23.36	88,364	1.14	98,015	10.92	123,087	25.58	129,558	5.26
มี.ค.	93,097	-23.56	128,235	37.74	97,859	-23.69	99,276	1.45	111,144	11.95	133,247	19.89		
เม.ย.	96,872	-19.11	130,717	34.94	104,639	-19.95	109,165	4.33	122,750	12.44	138,276	12.65		
พ.ค.	101,017	-9.63	129,834	28.53	109,433	-15.71	117,149	7.05	118,397	1.07	140,854	18.97		
มิ.ย.	107,481	-16.08	120,265	11.89	104,259	-13.31	123,109	18.08	134,573	9.31	152,240	13.13		
ก.ค.	108,259	-12.04	116,966	8.04	116,975	0.01	128,510	9.86	135,543	5.47	153,661	13.37		
ส.ค.	114,657	-3.92	109,363	-4.62	110,954	1.45	119,786	7.96	138,189	15.36	161,012	16.52		
ก.ย.	104,182	-3.81	93,139	-10.60	107,526	15.45	118,580	10.28	130,744	10.26	151,489	15.87		
ต.ค.	88,019	-8.49	95,377	8.36	106,597	11.76	112,943	5.95	126,891	12.35	147,542	16.27		
พ.ย.	91,282	-3.36	93,443	2.37	96,225	2.98	101,557	5.54	123,238	21.35	146,089	18.54		
ธ.ค.	98,142	9.09	88,063	-10.27	95,090	7.98	106,798	12.31	123,536	15.67	141,267	14.35		

ที่มา : กลุ่มงานวิชาการเศรษฐกิจการแรงงาน กองเศรษฐกิจการแรงงาน สำนักงานปลัดกระทรวงแรงงาน

## 3.สถานการณ์การเลิกจ้าง

อัตราการเลิกจ้างลูกจ้างในระบบประกันสังคมมาตรา 33 คิดจากจำนวนผู้ประกันตนที่สำนักงานประกันสังคมจ่ายประโยชน์ทดแทนกรณีว่างงานจากสาเหตุเลิกจ้าง ต่อจำนวนผู้ประกันตนมาตรา 33 เดือนกุมภาพันธ์ 2560 ผู้ประกันตนที่สำนักงานประกันสังคมจ่ายประโยชน์ทดแทนกรณีว่างงานจากสาเหตุเลิกจ้างมีจำนวนทั้งสิ้น 26,875 คน คิดเป็นร้อยละ 0.26 ลดลงจากเดือนมกราคม 2560 ที่ร้อยละ 0.28 และชะลอตัวจากปีที่แล้วที่ร้อยละ 0.28

## แผนภาพที่ 5: อัตราการเลิกจ้างลูกจ้างในระบบประกันสังคมมาตรา 33

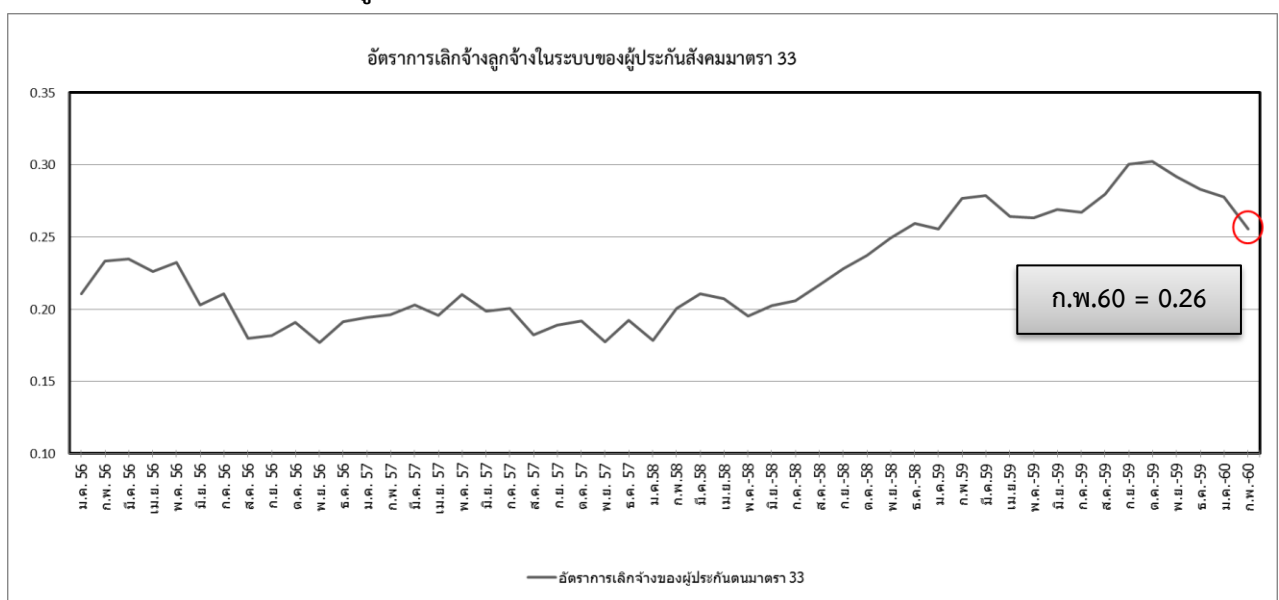

ที่มา : กลุ่มงานวิชาการเศรษฐกิจการแรงงาน กองเศรษฐกิจการแรงงาน สำนักงานปลัดกระทรวงแรงงาน

ตารางที่ 2 อัตราการเลิกจ้างลูกจ้างในระบบประกันสังคมมาตรา 33

อัตราการเลิกจ้างลูกจ้างในระบบประกันสังคมมาตรา 33															
เดือน / ปี	2556			2557			2558			2559			2560		
	ผู้ประกันตน	เลิกจ้าง	อัตราการเลิกจ้าง	ผู้ประกันตน	เลิกจ้าง	อัตราการเลิก	ผู้ประกันตน	เลิกจ้าง	อัตราการเลิกจ้าง	ผู้ประกันตน	เลิกจ้าง	อัตราการเลิกจ้าง	ผู้ประกันตน	เลิกจ้าง	อัตราการเลิกจ้าง
	มาตรา 33	(สปส.)	(ม.33)	มาตรา 33	(สปส.)	(ม.33)	มาตรา 33	(สปส.)	(ม.33)	มาตรา 33	(สปส.)	(ม.33)	มาตรา 33	(สปส.)	(ม.33)
ม.ค.	9,401,005	19,815	0.21	9,753,663	18,969	0.19	10,004,515	17,819	0.18	10,314,551	26,375	0.26	10,460,594	29,076	0.28
ก.พ.	9,465,388	22,077	0.23	9,783,559	19,180	0.20	10,057,328	20,151	0.20	10,348,753	28,635	0.28	10,509,866	26,875	0.26
มี.ค.	9,497,576	22,321	0.24	9,791,644	19,893	0.20	10,074,677	21,218	0.21	10,365,424	28,904	0.28			
เม.ย.	9,516,104	21,513	0.23	9,794,974	19,173	0.20	10,058,715	20,857	0.21	10,338,067	27,344	0.26			
พ.ค.	9,529,202	22,141	0.23	9,791,769	20,602	0.21	10,066,532	19,650	0.20	10,347,954	27,238	0.26			
มิ.ย.	9,600,371	19,498	0.20	9,856,171	19,591	0.20	10,118,561	20,511	0.20	10,377,038	27,930	0.27			
ก.ค.	9,653,813	20,327	0.21	9,890,353	19,829	0.20	10,176,391	20,935	0.21	10,389,934	27,777	0.27			
ส.ค.	9,675,824	17,395	0.18	9,878,006	18,021	0.18	10,188,797	22,092	0.22	10,385,238	29,068	0.28			
ก.ย.	9,730,849	17,662	0.18	9,946,202	18,798	0.19	10,234,349	23,362	0.23	10,435,407	31,357	0.30			
ต.ค.	9,764,063	18,626	0.19	9,988,134	19,162	0.19	10,266,653	24,372	0.24	10,439,864	31,570	0.30			
พ.ย.	9,752,823	17,246	0.18	9,986,298	17,696	0.18	10,363,495	25,843	0.25	10,477,172	30,570	0.29			
ธ.ค.	9,781,101	18,712	0.19	10,029,777	19,275	0.19	10,391,761	26,972	0.26	10,511,821	29,748	0.28			

ที่มา : กลุ่มงานวิชาการเศรษฐกิจการแรงงาน กองเศรษฐกิจการแรงงาน สำนักงานปลัดกระทรวงแรงงาน